RELACIÓN DE ACUERDOS APROBADOS POR LA DIPUTACIÓN PROVINCIAL DE A CORUÑA EN LA SESIÓN PLENARIA EXTRAORDINARIA DE 21 DE NOVIEMBRE DE 2019

Comisión de Economía, Hacienda, Especial de Cuentas, Personal y Régimen Interior

1. Aprobación inicial del expediente de modificación de créditos número 5/2019 de aprobación por el Pleno

2. Aprobación inicial del Presupuesto General para el ejercicio económico 2020 y bases de ejecución.

3. Aprobación inicial de la relación de puestos de trabajo, plantilla y organigrama 2020

1. Aprobación inicial del expediente de modificación de créditos número 5/2019 de aprobación por el Pleno

1.- Aprobar inicialmente el expediente de modificación de crédito núm. 5/2019 de competencia del Pleno que se tramita dentro del vigente presupuesto general por un importe 17.928.776,95 euros y que ofrece el siguiente resumen:

A) NECESIDADES Y FUENTES DE FINANCIACIÓN

A.1) Aumentos (necesidades de financiación):		**A.2) Bajas (fuentes de financiación):**	
CE. Créditos extraordinarios:	150.371,85	Remanente de Tesorería:	1.575.000,00
SC. Suplementos de crédito:	17.778.405,10	Bajas por anulación:	16.353.776,95
Total aumentos:	**17.928.776,95**	**Total financiación:**	**17.928.776,95**

B) RESÚMENES POR CAPÍTULOS DE GASTOS E INGRESOS

B.1 Resumen por capítulos del Estado de Gastos

Capítulo	**Altas**	**Bajas**
1. Gastos de personal	0,00	0,00
2. Gastos corrientes	1.000.000,00	0,00
3. Gastos financieros	0,00	0,00
4. Trans. corrientes	107.814,60	107.814,60
5. Fondo conting. y o. i.	0,00	0,00
6. Inversiones reales	575.000,00	0,00
7. Trans. de capital	16.245.962,35	16.245.962,35
8. Activos financieros	0,00	0,00
9. Pasivos financieros	0,00	0,00
TOTAL:	**17.928.776,95**	**16.353.776,95**

B.2 Resumen por capítulos del Estado de Ingresos

Capítulo	**Altas**
1. Impuestos directos	0,00
2. Impuestos indirectos	0,00
3. Tasas y otros ingresos	0,00
4. Transferencias corrientes	0,00
5. Ingresos patrimoniales	0,00
6. Enajenación inversiones reales	0,00
7. Transferencias de capital	0,00
8. Act. financ. (Reman. Tesorería)	1.575.000,00
9. Pasivos financieros	0,00
TOTAL:	**1.575.000,00**

2.- Disponer la exposición al público por el plazo de quince (15) días hábiles, mediante la publicación del oportuno anuncio en el Boletín Oficial de la Provincia a los efectos de reclamaciones, según lo establecido en el artículo 38 en relación con los artículos 20 y 22 del citado RD 500/90.
Si transcurrido el dicho plazo no se formularan reclamaciones, el expediente se considerará aprobado definitivamente sin necesidad de adoptar un nuevo acuerdo. En caso de que se hubieran presentado reclamaciones, el pleno dispondrá del plazo de un mes para resolverlas.

RPT-6654235

3.- El resumen por capítulos del dicho expediente se publicará en el Boletín Oficial de la Provincia como requisito previo para su entrada en vigor, según lo establecido en el artículo 20.5 del citado Real decreto 500/90, del 20 de abril, y los artículos 169 y 177 del Texto refundido de la ley reguladora de las haciendas locales, aprobado por el Real decreto legislativo 2/2004, del 5 de marzo.
Del expediente definitivamente aprobado se remitirá copia a la Consellería de Economía e Hacienda de la Xunta de Galicia y a la Delegación del Ministerio de Economía, en cumplimiento de lo dispuesto en los artículos 20.4 y 38.2 del Real decreto 500/1990, del 20 de abril, y los artículos 169.4 y 177.2 del Texto refundido de la ley reguladora de las haciendas locales aprobado por el Real decreto legislativo 2/2004, del 5 de marzo.

4.- Reiterar el compromiso provincial de orientar la gestión presupuestaria en el marco de las normas de estabilidad presupuestaria y sostenibilidad financiera y adoptar las actuaciones que procedan para su cumplimiento durante el ejercicio.

5.- Si las obligaciones efectivamente reconocidas al finalizar el ejercicio 2019 exceden del límite establecido en la regla de gasto en el Plan económico-financiero 2018-2019 deberán llevarse a cabo las actuaciones descritas en los artículos 21 a 23 de la Ley orgánica de estabilidad presupuestaria y sostenibilidad financiera, en los plazos, condiciones y por el procedimiento establecido en ellos. Creemos que teniendo en cuenta la respuesta del Ministerio de Hacienda y Función Pública a una consulta sobre un posible incumplimiento de esta regla puesta de manifiesto en una evaluación trimestral y el señalado en la página 1 del manual de la aplicación PEFEL2 para la elaboración y remisión del plan económico financiero publicada por ese Ministerio en este mes, no habrá que adoptar medidas correctoras ya que el incumplimiento viene explicado por la utilización del remanente de tesorería para financiar las incorporaciones de remanentes de crédito y otras modificaciones presupuestarias que no tienen carácter estructural ni se tienen que reproducir en el futuro.

6.- Informar periódicamente al Pleno sobre la ejecución presupuestaria de los ingresos y gastos previstos y formular, cuando proceda, las propuestas correspondientes que aseguren en todo momento el cumplimiento de las normas de estabilidad presupuestaria y sostenibilidad financiera, a la vista de los informes preceptivos previstos en la normativa vigente.

RPT-6654235

2. Aprobación inicial del Presupuesto General para el ejercicio económico 2020 y bases de ejecución.

El Proyecto de PRESUPUESTO GENERAL DE LA DIPUTACIÓN PROVINCIAL para el ejercicio económicode 2020, que presenta el Sr. Presidente, y teniendo en cuenta que en su formación se dió cumplimiento a las disposiciones contenidas en el art. 112 de la Ley 7/85 de 2 de abril, reguladora de bases de régimen local, art. 18 del R.D. 500/90 del 20 de abil y el art. 168 del Real decreto legislativo 2/2004, del 5 de marzo, por el que se aprueba el texto refundido de la Ley reguladora de las haciendas locales, procede:

1º.- Aprobar el PRESUPUESTO GENERAL DE LA DIPUTACIÓN PROVINCIAL DE A CORUÑA para el ejercicio 2020 por importe de 184.016.500,00 euros y cuyo detalle es el siguiente:

CLASIFICACIÓN ECONÓMICA:

INGRESOS		GASTOS	
CAPÍTULOS	**IMPORTE**	**CAPÍTULOS**	**IMPORTE**
I.- IMPUESTOS DIRECTOS	16.567.744,50	I.- GASTOS DE PERSONAL	49.421.510,92
II.- IMPUESTOS INDIRECTOS	15.250.362,65	II.- GASTOS CORRIENTES EN BIENES Y SERVICIOS	28.732.525,32
III.- TASAS, P.P. Y OTROS INGRESOS	11.814.615,46	III.- GASTOS FINANCIEROS	61.000,00
IV.- TRANSFERENCIAS CORRIENTES	139.815.177,39	IV.- TRANSFERENCIAS CORRIENTES	55.222.242,76
V.- INGRESOS PATRIMONIALES	68.600,00	V.- FONDO DE CONTINGENCIA	3.672.200,00
TOTAL OPERACIONES CORRIENTES	**183.516.500,00**	**TOTAL OPERACIONES CORRIENTES**	**137.109.479,00**
VI.- ENAJENACIÓN DE INVERSIONES REALES	0,00	VI.- INVERSIONES REALES	16.746.250,00
VII.- TRANSFERENCIAS DE CAPITAL	0,00	VII.- TRANSFERENCIAS DE CAPITAL	6.929.000,00
VIII.- ACTIVOS FINANCIEROS	500.000,00	VIII. - ACTIVOS FINANCIEROS	23.231.771,00
IX. PASIVOS FINANCIEROS	0,00	IX.- PASIVOS FINANCIEROS	0,00
TOTAL OPERACIONES DE CAPITAL	**500.000,00**	**TOTAL OPERACIONES DE CAPITAL**	**46.907.021,00**
TOTAL PRESUPUESTO	**184.016.500,00**	**TOTAL PRESUPUESTO**	**184.016.500,00**

CLASIFICACIÓN FUNCIONAL:

ÁREA DE GASTO	PRESUPUESTO
1.- SERVICIOS PÚBLICOS BÁSICOS	2.597.341,57
2.- ACTUACIONES DE PROTECCIÓN Y PROMOCIÓN SOCIAL	37.832.015,33
3.- PRODUCIÓN DE BIENS PÚBLICOS DE CARÁCTER PREFERENTE	27.337.076,26
4.- ACTUACIONES DE CARÁCTER ECONÓMICO	48.493.816,61
5.- ACTUACIONES DE CARÁCTER GENERAL	67.756.250,23
0.- DEUDA PÚBLICA	0,00
TOTAL PRESUPUESTO GENERAL	**184.016.500,00**

RPT-6654235

2º.- Aprobar igualmente las Bases de ejecución para su desarrollo.

3º.- Incorporar al expediente presupuestario el presupuesto inicialmente formado por el CONSORCIO PROVINCIAL CONTRAINCENDIOS Y SALVAMENTO DE A CORUÑA para el ejercicio 2020, para dar cumplimiento a lo establecido en el artículo 122.4 de la Ley 40/2015, de 1 de octubre, de régimen jurídico del Sector Público, que presenta el siguiente resumen por capítulo:

INGRESOS		GASTOS	
CAPÍTULOS	**IMPORTE**	**CAPÍTULOS**	**IMPORTE**
I.- IMPUESTOS DIRECTOS	0,00	I.- GASTOS DE PERSONAL	7.224.989,92
II.- IMPUESTOS INDIRECTOS	0,00	II.- GASTOS CORRIENTES EN BIENES Y SERVICIOS	1.576.720,58
III.- TASAS, P.P. Y OTROS INGRESOS	2.474.815,53	III.- GASTOS FINANCIEROS	500,00
IV.- TRANSFERENCIAS CORRIENTES	7.460.525,53	IV.- TRANSFERENCIAS CORRIENTES	508.695,10
V.- INGRESOS PATRIMONIALES	0,00	V.- FONDO DE CONTINGENCIA	124.435,46
TOTAL OPERACIONES CORRIENTES	**9.935.341,06**	**TOTAL OPERACIONES CORRIENTES**	**9.435.341,06**
VI.- ENAJENACIÓN DE INVERSIONES REALES	0,00	VI.- INVERSIONES REALES	500.000,00
VII.- TRANSFERENCIAS DE CAPITAL	0,00	VII.- TRANSFERENCIAS DE CAPITAL	0,00
VIII.- ACTIVOS FINANCIEROS	0,00	VIII. - ACTIVOS FINANCIEROS	0,00
IX. PASIVOS FINANCIEROS	0,00	IX.- PASIVOS FINANCIEROS	0,00
TOTAL OPERACIONES DE CAPITAL	**0,00**	**TOTAL OPERACIONES DE CAPITAL**	**500.000,00**
TOTAL PRESUPUESTO	**9.935.341,06**	**TOTAL PRESUPUESTO**	**9.935.341,06**

4º.- Incorporar al expediente presupuestario el presupuesto inicialmente formado por la FUNDACIÓN AGENCIA ENERGÉTICA PROVINCIAL DE A CORUÑA (FAEPAC) para el ejercicio 2020, para dar cumplimiento a lo establecido en el artículo 132 de la Ley 40/2015, del 1 de octubre, de régimen jurídico del Sector Público, que presenta el siguiente resumen por capítulo:

INGRESOS		GASTOS	
CAPÍTULOS	**IMPORTE**	**CAPÍTULOS**	**IMPORTE**
I.- IMPUESTOS DIRECTOS	0,00	I.- GASTOS DE PERSONAL	192.117,80
II.- IMPUESTOS INDIRECTOS	0,00	II.- GASTOS CORRIENTES EN BIENES Y SERVICIOS	69.114,10
III.- TASAS, P.P. Y OTROS INGRESOS	43.885,89	III.- GASTOS FINANCIEROS	224,88
IV.- TRANSFERENCIAS CORRIENTES	222.666,66	IV.- TRANSFERENCIAS CORRIENTES	0,00
V.- INGRESOS PATRIMONIALES	0,00	V.- FONDO DE CONTINGENCIA	0,00
TOTAL OPERACIONES CORRIENTES	**266.552,55**	**TOTAL OPERACIONES CORRIENTES**	**261.456,78**
VI.- ENAJENACIÓN DE INVERSIONES REALES	0,00	VI.- INVERSIONES REALES	5.095,77
VII.- TRANSFERENCIAS DE CAPITAL	0,00	VII.- TRANSFERENCIAS DE CAPITAL	0,00
VIII.- ACTIVOS FINANCIEROS	0,00	VIII. - ACTIVOS FINANCIEROS	0,00
IX. PASIVOS FINANCIEROS	0,00	IX.- PASIVOS FINANCIEROS	0,00
TOTAL OPERACIONES DE CAPITAL	**0,00**	**TOTAL OPERACIONES DE CAPITAL**	**5.095,77**
TOTAL PRESUPUESTO	**266.552,55**	**TOTAL PRESUPUESTO**	**266.552,55**

RPT-6654235

(1) *incluye el importe de 3.556,54 euros en el concepto de amortización del inmobilizado.*

5º.- Aprobar el estado consolidado del Presupuesto Provincial, con el presupuesto del Consorcio Provincial Contraincendios y Salvamento de A Coruña y con el presupuesto de la FAEPAC para el ejercicio 2020, que presenta el siguiente resumen por capítulo.

INGRESOS		GASTOS	
CAPÍTULOS	**CONSOLIDADO**	**CAPÍTULOS**	**CONSOLIDADO**
I.- IMPUESTOS DIRECTOS	16.567.744,50	I.- GASTOS DE PERSONAL	56.838.618,64
II.- IMPUESTOS INDIRECTOS	15.250.362,65	II.- GASTOS CORRIENTES EN BIENES Y SERVICIOS	30.378.360,00
III.- TASAS, P.P. Y OTROS INGRESOS	14.333.316,88	III.- GASTOS FINANCIEROS	61.724,88
IV.- TRANSFERENCIAS CORRIENTES	143.579.606,82	IV.- TRANSFERENCIAS CORRIENTES	51.812.175,10
V.- INGRESOS PATRIMONIALES	68.600,00	V.- FONDO DE CONTINGENCIA	3.796.635,46
TOTAL OPERACIONES CORRIENTES	**189.799.630,85**	**TOTAL OPERACIONES CORRIENTES**	**142.887.514,08**
VI.- ENAJENACIÓN DE INVERSIONES REALES	0,00	VI.- INVERSIONES REALES	17.251.345,77
VII.- TRANSFERENCIAS DE CAPITAL	0,00	VII.- TRANSFERENCIAS DE CAPITAL	6.929.000,00
VIII.- ACTIVOS FINANCIEROS	500.000,00	VIII. - ACTIVOS FINANCIEROS	23.231.771,00
IX. PASIVOS FINANCIEROS	0,00	IX.- PASIVOS FINANCIEROS	0,00
TOTAL OPERACIONES DE CAPITAL	**500.000,00**	**TOTAL OPERACIONES DE CAPITAL**	**47.412.116,77**
TOTAL PRESUPUESTO	**190.299.630,85**	**TOTAL PRESUPUESTO**	**190.299.630,85**

6º.- Disponer la exposición al público por el plazo de quince (15) días hábiles, mediante la inserción del oportuno anuncio en el Boletín Oficial de la Provincia para los efectos de reclamaciones, conforme a lo dispuesto en el art. 169.1 del Real decreto legislativo 2/2004 del 5 de marzo por el que se aprueba el texto refundido de la Ley reguladora de las haciendas locales, y el art. 20.1 del R.D. 500/1990 del 20 de abril, y si, al finalizar el período de exposición no se hubieran presentado reclamaciones, se considerará definitivamente aprobado, publicándose, resumido por capítulos en el Boletín Oficial de la Provincia, según establece en art. 169,3 del citado texto refundido, conforme con el art. 20,3 del R.D. 500/1990 del 20 de abril.

7º.- Una vez aprobado el presupuesto se remitirán copias del expediente a la Administración General del Estado y de la Comunidad Autónoma, de acuerdo con lo dispuesto en la normativa vigente.

8º.- El expediente presupuestario permanecerá a disposición pública en el Servicio de Presupuestos y Asistencia Económica a Municipios, en la página de internet de la Diputación y en el Portal de Transparencia, en cumplimiento de lo dispuesto en la normativa estatal y autonómica de transparencia, buen gobierno y acceso a la información pública.

RPT-6654235

3. Aprobación inicial de la relación de puestos de trabajo, plantilla y organigrama 2020

I.- ANTECEDENTES.

1.- El Jefe de servicio de promoción económica, turismo y empleo, acerca una propuesta conformada por el Diputado responsable de turismo en el que se manifiesta entre otros extremos: "La Sección de promoción y desarrollo turístico de la Deputación provincial da Coruña está poniendo en marcha un plan de patrimonio plurianual que constituye unas de las principales líneas de acción del entre provincial en materia de turismo. Hay que recordar que el turismo es uno de los pilares básicos para el desarrollo, lo cual explica los múltiples proyectos llevados a cabo en este campo en el transcurso de los últimos años.

La realización de los siguiente proyectos:

-Acciones de conservación y restauración del Parque histórico el Pasatiempo de Betanzos.
-Proyecto de rehabilitación del molino de Xuvia .
-Proyecto de Xeoparque del Cabo Ortegal.
-Proyecto básico y de ejecución de la cubierta de la cocina del de Santa Catarina de Montefaro .
-Parque arqueológico del Megalitismo de la Costa da Morte.
-Reserva biosfera As Mariñas Coruñesas y Tierras del Mandeo.
-Asociación de Ayuntamientos del Camino Inglés.
-Parque arqueológico de la Edad del Hierro: los castros de los Praestamáricos.
-Parque Compostela rupestre.

Además la gestión de los programas:

-DP0029 Programa de subvenciones dirigido a los ayuntamientos y agrupaciones de ayuntamientos de la provincia de menos de 50.000 habitantes para la financiación del gasto de personal de las oficinas de turismo.

-DP0030 Programa de subvenciones dirigido a entes de gestión, asociaciones, mancomunidades y consorcios turísticos para la mejora de la calidad, competitividad y actividades turísticas.

-La gestión de un plan plurianual del patrimonio provincial (8.000.000 de euros) para cooperar con los ayuntamientos en actuaciones de protección, conservación, restauración y rehabilitación de inmuebles que posean valores de carácter histórico-artístico o cultural, y en zonas de especial interés paisajístico y geológico".

Todo esto pone de manifiesto a insuficiencia de personal en la sección, con el que se propone:

-Crear dos plazas y puestos de Técnicos/as de turismo, subgrupo A2, nivel 21 y plena disponibilidad, toda vez que entre sus funciones están la asistencia a ferias, congresos, fórums, etc de turismo, que podrán celebrarse había sido de su jornada laboral.

2.- El pasado 29 de marzo de 2019, el Pleno de esta Diputación autorizó la firma del convenio de cooperación entre la Secretaría de Estado de Hacienda y la Deputación provincial da Coruña de colaboración en materia de gestión catastral y el correspondiente encargo de gestión, de tal manera que, una vez firmado, la Diputación asumirá no sólo la gestión de los 902, sino también la gestión de los expedientes 901.
Segundo el manifestado por el Tesorero y Vicetesoureira : "Estas nuevas tareas precisan

contar con más personal en el Servicio de gestión tributaria para poder afrontar con una mínima garantía las nuevas tareas catastrales, de tanta importancia para los ayuntamientos usuarios de los servicios tributarios.

Se trata de unos cometidos nuevos, esenciales para los ayuntamientos, que supondrán la tramitación de 12.000 nuevos expedientes anuales corresponsales a alteraciones de orden jurídica. ES obvio que estas nuevas tareas no pueden ser prestadas con los recursos de personal actualmente existentes. Máxime si están por otra parte previstas nuevas delegaciones de competencias tributarias por parte de otros ayuntamientos".

Por todo lo anterior se propone:

-Crear una plaza y puesto de Técnico/a financiero tributario, subgrupo A1.
-Crear un puesto de Jefatura de negociado y plaza asociada de Técnico/a de administración general.
-Transformar un puesto de Técnico de gestión de administración general, subgrupo A2, en una Jefatura de negociado.

3.- El escrito de la Directora del Hogar Infantil Emilio Romay pone de manifiesto la insuficiencia de personal para la atención de los menores y toda vez que a lo largo del año 2019 fue necesario reforzar el personal de auxiliares educadores en distintos momentos del año con ocho interinos por acumulación de tareas durante un período de seis meses y un interino por un período de tres meses, se proponen:

-Crear dos plazas y puestos de Educador/a Infantil, grupo B.
-Transformar una plaza y puesto de auxiliar educador en una plaza y puesto de Educador/a Infantil, grupo B.

4.- La Oficial Mayor propone hacer en la Sección de Información y actas unas transformaciones y ajustes para garantizar el desarrollo y ejecución del programa de trabajo que figura en el Convenio firmado entre la Comisión Europea y la Diputación de A Coruña para la acogida de un centro Europe Direct en la Institución, por lo que se propone:

-Transformar una plaza y puesto de Técnico/a especialista en redes sociales, grupo B, en una plaza y puesto de Técnico/a superior Unión Europea, subgrupo A1.
-Transformar un puesto de Técnico/a coordinador/la de normalización lingüística en un puesto de Jefatura de sección para normalización lingüística.
-Modificar un puesto de administrativo, adscrito a la Sección de información y actas eliminando la jornada de mañana con sábados alternos y limitación de flexibilidad y/o conciliación, y atención continua al público al no realizar estas tareas y horario por realizar funciones correspondientes a la unidad de normalización lingüística.

5.- La jefa de Relaciones públicas y protocolo solicita la transformación de una plaza para ajustarse a las necesidades reales de que el personal cuente con titulación técnica superior, por lo que se propone:

-Transformar una plaza y puesto de administrativo/la de administración general en una plaza y puesto de técnico/a de gestión de administración general.

6.- La Directora del Centro de día de menores de Ferrol propone la transformación de una plaza y puesto atendiendo a la normativa vigente en materia de ratios y perfiles para centros de menores, por lo que se propone la transformación de una plaza y puesto de auxiliar educador en una plaza y puesto de tutor/a C1/B.

7.- Con la finalidad de equilibrar la distribución de tareas y homogeneizar así la carga de trabajo de puestos del mismo nivel de complemento de destino cuando su naturaleza lo permita, considerando que la jornada común es suficiente para hacer frente a las funciones del puesto, no siendo precisa por tanto la de especial dedicación, se proponen transformar el puesto de trabajo denominado Jefatura UCRE en un puesto de Jefatura de sección con la misma definición de funciones y factores para la determinación del complemento específico que las restantes jefaturas de sección existentes en el organigrama de la Tesorería Provincial.

8.- El jefe de Servicio de patrimonio y contratación manifiesta que su servicio elabora en múltiples ocasiones informes que sirven de apoyo a la función de secretaría o que han de ser ratificados por el Secretario General, por lo que es necesario que una de las Jefaturas de sección que componen el dicho servicio esté cubierta por un perfil jurídico para garantizar que lo desempeño de estas funciones se desarrollan con la adecuada competencia. En consecuencia se proponen establecer la Licenciatura en derecho como titulación necesaria para desempeñar el puesto de Jefatura de sección II.

9.- En los servicios de informática se proponen ampliar las titulaciones que dan acceso en la actualidad a las plazas de Técnico/a especialista en informática, en el sentido de admitir la totalidad de los ciclos formativo de grado superior de la familia de informática y comunicaciones o equivalente.

10.- El Diputado de Economía, Hacienda, Cuentas, Personal y Régimen Interior propone modificar las funciones de un puesto de Secretario/la del Gabinete de Presidencia por lo que se propone modificar las mismas.

En base a los siguientes

II.- FUNDAMENTOS DE DERECHO

Artículo 33.2.f de la Ley 7/1985, del 2 de abril, de bases de régimen local, que atribuye la el Pleno a competencia para la probación de la relación de puestos de trabajo .

Artículos 90 de la Ley 7/1985 del 2 de abril, de bases de régimen local, en relación con los artículos 126 y 127 del Real Decreto Legislativo 781/1986, del 18 de abril, Texto refundido de las disposiciones vigentes en materia de régimen local y 202 de la Ley 2/2015, del 29 de abril, del empleo público de Galicia.

A la vista del expuesto, se proponen que el Pleno, como órgano competente, adopte, si procede, y previo dictame de la Comisión Informativa, el siguiente acuerdo:

III.- ACUERDO

1. Realizar las siguientes adaptaciones en la plantilla, relación de puestos de trabajo y organigrama:

GABINETE DE PRESIDENCIA

Modificar las funciones asignadas al puesto de Secretaría de Gabinete de Presidencia (código 1.1.213.4) según se detalla en el Catálogo de funciones (anexo II).
Transformar una plaza y puesto de Administrativo/la de administración general, subgrupo C1, adscrito a la Sección de relaciones públicas y protocolo en una plaza y puesto de Técnico/a de gestión de administración general, subgrupo A2.

INFORMACIÓN Y ACTAS

Transformar una plaza y puesto de Técnico/a especialista en redes sociales, grupo B, en una plaza y puesto de Técnico/a superior Unión Europea, subgrupo A1.

Transformar un puesto de Técnico/a coordinador/la de normalización lingüística en un puesto de Jefatura de sección para normalización lingüística.

Modificar el puesto 1.1.15.65, adscrito a la Sección de información y actas eliminando la jornada de mañana con sábados alternos y limitación de flexibilidad y/o conciliación, y atención continua al público.

SERVICIO DE PATRIMONIO Y CONTRATACIÓN

Asignar a la Jefatura de sección II (código de puesto 1.1.378.1) como titulación necesaria: Licenciatura en Derecho o equivalente.

SERVICIO DE GESTIÓN TRIBUTARIA

Crear una plaza y puesto de Técnico/a financiero tributario, subgrupo A1.

Crear un puesto de Jefatura de negociado III.II y plazas asociada de Técnico/a de administración general.

Transformar un puesto de Técnico de gestión de administración general, subgrupo A2, código de puesto 1.1.178.28 en una Jefatura de negociado I.II.

SERVICIO DE RECAUDACIÓN

Transformar la Jefatura de unidad central de recaudación ejecutiva (UCRE) en una Jefatura de sección de recaudación ejecutiva, sin especial dedicación.

SERVICIO DE PROMOCIÓN ECONÓMICA, TURISMO Y EMPLEO

Crear 2 plazas y puestos de Técnicos/as de turismo, subgrupo A2, nivel 21, plena disponibilidad.

HOGAR INFANTIL EMILIO ROMAY

Crear 2 plazas y puestos de Educador/a Infantil, grupo B, en el Hogar Infantil Emilio Romay.

Transformar una plaza (1.1.111.21) y puesto (1.1.173.14) de auxiliar educador en una plaza y puesto de Educador/a infantil, grupo B.

CENTRO DE DÍA DE MENORES DE FERROL

Transformar una plaza (1.1.111.33) y puesto (1.1.194.4) de auxiliar educador, subgrupo C2, en el Centro de día de menores de Ferrol en una plaza y puesto de Tutor, grupo B/C1.
SERVICIOS INFORMÁTICOS

Ampliar la titulación exigida para acceder a los puestos de analista programador a los títulos de Técnico superior de la familia profesional: informática y comunicaciones, Técnico especialista en informática de gestión o equivalente.

-Los acuerdos anteriores quedan condicionados en su eficacia a la aprobación de la normativa estatal básica que permita la creación de nuevos puestos de trabajo y el consecuente incremento de la masa salarial para el ejercicio 2020.

En consecuencia, no se realizará ningún acto de provisión definitiva, interina o temporal de los mismos hasta que sea efectiva la habilitación legal citada.

-Los puestos de trabajo creados a consecuencia de la transformación de otros existentes deberán, ademáis, ser objeto de convocatoria pública para su provisión en un plazo no superior a 6 meses desde que se produzcan las condiciones expresadas en el párrafo anterior.

2. Aprobar la matriz para la determinación del complemento específico de los puestos de nueva creación que figura como anexo I.

3. Aprobar las funciones de los puestos de trabajo que figuran como anexo II.

4. Aprobar inicialmente la relación de puestos de trabajo 2020 que figura como Anexo III y disponer, de conformidad con el dispuesto en el artículo 202 de la Ley 2/2015, del 29 de abril, del empleo público de Galicia, que esta modificación sea sometida a información pública mediante anuncio publicado en el Boletín Oficial de la Provincia por un plazo de veinte días, a efectos de que se formulen, en su caso, las reclamaciones, sugerencias y alegaciones que se estimen procedentes. De no producirse estas la aprobación se elevará la definitiva.

5. Aprobar inicialmente la plantilla para el año 2020 que figura como Anexo IV, disponiendo su exposición al público mediante el correspondiente anuncio en el Boletín Oficial de la Provincia por quince días, durante los cuáles los interesados podrán examinarlo y presentar reclamaciones, segundo el dispuesto en el artículo 112.3 de la Ley 7/1985, del 2 de abril, reguladora de las bases de régimen local y demás normativa de aplicación. De no producirse reclamaciones durante el citado plazo la plantilla quedará definitivamente aprobada, de acuerdo con lo dispuesto en el artículo 169 del Real decreto legislativo 2/2004.

6. Aprobar el organigrama 2020 que figura como Anexo V.

ANEXO I - Matriz para a determinación do complemento específico dos postos de nova creación

POSTO	NIVEL	GRUPO	FI.A	27%	FI.B	3%	FII	5%	FIII	5%	FIV.A	13%	FIV.B	7%	FV	5%	FVI.A	25%	FVI.B	10%	PUNTUACIÓN TOTAL	C. ESPECÍFICO
Técnico de turismo	21	A2	5	30,00	3	100,00	1	33,33	1	33,33	1	10,00	2	50,00	2	50,00	4	25,00	4	40,00	31,98	15.997,90 €

Deputación DA CORUÑA

ANEXO II

CATÁLOGO DE FUNCIÓNS DOS POSTOS DA DEPUTACIÓN PROVINCIAL DA CORUÑA

Denominación	Grupo Subbrupo	Escala	Funcións	Observacións	Funcións adicionais en relación á asistencia aos Concellos
Técnico/a de turismo	A2	AE	Promocionar e promover o desenvolvemento turístico dos concellos da provincia. Colaborar na mellora da calidade, competitividade e actividades turísticas dos entes de xestión da provincia a través da convocatoria dun programa de subvencións dirixido a entes de xestión, asociación, mancomunidades e consorcios turísticos para a mellora da calidade, competitividade e actividades turísticas. O persoal técnico colaborará no trámite da mesa, revisando, baremando e comprabando documentación achegada á mesma. Colaborar na xestión dun plan plurianual de proxectos de patrimonio turístico da provincia para cooperar cos concellos en actuacións de protección, conservación, restauración e rehabilitación de inmóbeis que posúan valores de carácter histórico-artístico ou cultural, e en zonas de especial interese paisaxístico ou xeolóxico. Asistencias a feiras, congresos, fórums, etc de turismo, para contribuir a promocionar e difundir o turismo da provincia, dentro e fóra das nosas fronteiras, ofertando todos os seus recursos naturais, culturais, históricos e artísticos. Colaborar na reparación, tramitación, deseño e elaboración do contidos para as devanditas feiras. Xestión, tramitación, revisión da documentación e xestión de pago dos convennios con concellos e outras entidades da provincia, de subvencións nominativas vinculadas a actividades turísticas que non encaixan dentro das convocatorias da sección. Asistencia ao persoal de turismo dos concellos da provincia a través de atención telefónica, reunións de coordinación, apoio na xestion de eventos, mesas sectoriais de turismo, etc. Colaborar na promoción turística nos medios de comunicación escritos e dixitais, tanto especializados como xeneralistas, a través de publicacións, publireportaxes, anuncios, encartes, etc. Deseñar os contidos, aspecto visual e servir de contacto cos medios de difusión. Realización e deseño de guías e folletos turísticos da provincia. Creación e mantemento da páxina web de turismo da Deputación. Consolidación da presenza do turismo provincial nas redes sociais. Colaborar no desenvolvemento e consolidación	Plena dispoñibilidade.	

Denominación	Grupo Subbrupo	Escala	Funcións	Observacións	Funcións adicionais en relación á asistencia aos Concellos
			do proxecto de turismo industrial: dinamización dunha rede de pequeñas e medianas empresas que mostran o seu proceso de produción co obxectivo de promocionar os seus productos e posicionar este tipo de turismo na provincia. Creación de rutas de turismo industrial para axiliar e fomentar percorridos turísticos pola provincia. Turismo escolar: deseño e organización de visitas guiadas ao patrimonio provincial e municipal orientadas a dar a coñecer os recursos territoriais aos rapaces. Catalogación dos recursos turísticos da provincia e traballo de campo visitando os mesmos para avaliar o seu estado de conservación. Colaboración co técnico económico-financeiro sobre as necesidades orzamentarias de cada actividade coa fin de formar o orzamento da sección.		
Técnico/a medio/a en redes sociais	A2	AE	Deseñar e desenvolver plans de información e atención cidadá. Organizar eventos centrados na proximidade cara á cidadanía, difundindo a actividade da Institución e as súas función. Xestionar ferramentas e canles innovadores on/off line que permitan a proximidade dixital co cidadán. As funcións propias da praza conforme á titulación esixida, baixo a dirección e supervisión correspondente, así como outras, que dentro da súa competencia, poidan ser encomendadas.		
Secretario/a Gabinete de Presidencia Código posto: 1.1.213.4	A2/B/C1	AX/AE	As propias de Secretaría do Gabinete. Asesoramento e apoio administrativo en materias da súa competencia. Colaborar cos servizos na tramitación dos expedientes administrativos xerados nas distintas áreas. Apoio administrativo ao estudo, coordinación e planificación de proxectos. Tarefas de apoio aos servizos que se lle designen. Asistir ás reunións técnicas ás que sexa convocado, tanto reunións internas coma externas. Especial colaboración con concellos. Informar e asesorar sobre temas propios da súa competencia. Coordinación do funcionamento das Comisións Informativas que se lle encarguen.	Xornada especial dedicación Dispoñibilidade total Incompatibilidade total Transversalidade funcional grao 2	

Denominación	Grupo Subbrupo	Escala	Funcións	Observacións	Funcións adicionais en relación á asistencia aos Concellos
Xefatura de sección/unidade	A1 A2	AX/AE	A dirección, supervisión e coordinación da Sección/Unidade e dos Negociados ou outras Unidades administrativas que a integren, o seu persoal e as súas actividades. Propor e determinar os obxectivos da Sección/Unidade aliñándoos cos obxectivos establecidos para o Servizo en que se integra. Planificar, organizar e coordinar as actividades e proxectos da Sección/Unidade. Colaborar coa Xefatura do Servizo ou o responsable superior na fixación de obxectivos, formulación de propostas, orzamentos e plans de actuación, así como na súa execución. Propor os proxectos da Sección/Unidade para alcanzar os obxectivos establecidos para o Servizo, dirixir a súa execución e controlar o seu adecuado cumprimento. Propor á xefatura do Servizo ou ao responsable superior de quen dependa xerarquicamente cantos estudos, propostas ou informes considere oportunos para o bo funcionamento da Unidade. Propor á xefatura do Servizo ou ao responsable superior de quen dependa xerarquicamente, a resolución que estime procedente sobre os asuntos que afectan á Sección/Unidade. Preparación e xestión do orzamento da Sección/Unidade. Asesorar e prestar asistencia e apoio técnico en materias da súa competencia con especial atención a todas as cuestións provenientes das relacións interadministrativas que manteña a Deputación cos concellos da provincia. Impulsar, supervisar, controlar e coordinar a actividade administrativa da Sección/Unidade e dos Negociados ou outras Unidades dependentes medindo, avaliando e analizando os resultados obtidos e os custos de funcionamento da Sección/Unidade, propondo as medidas que considere oportunas para mellorar a eficiencia na utilización dos medios e recursos materiais, económicos e persoais que teñan asignados. Coidar da formación, motivación, promoción, disciplina, prevención, seguridade e clima laboral do persoal ao seu cargo, propondo as medidas que considere adecuadas para alcanzar tales fins, ademais de atender e resolver as cuestións individuais que lle sexan expostas polo persoal da súa Sección/Unidade. Impulsar a utilización de instrumentos tecnolóxicos nas actividades da Sección/Unidade. Coñecemento experto e utilización das aplicacións informáticas de que dispón a	Transversalidade funcional grao 2 Libre dispoñibilidade Habilitación anticipos caixa fixa Xornada especial dedicación, incompatibilidade total e dispoñibilidade total: Xefatura de sección de protocolo, e Xefatura sección de Organización Xefatura sección Actas: sábados/sin conciliación Xefatura sección Biblioteca: sábados Xefatura sección Asistencia Técnica Municipios: condución habitual	Soporte “in situ” aos concellos da provincia, cando así o aconselle a dificultade ou a complexidade da solución en remoto

Denominación	Grupo Subbrupo	Escala	Funcións	Observacións	Funcións adicionais en relación á asistencia aos Concellos
			Sección/Unidade. Promover dentro da súa Sección/Unidade os usos e hábitos da calidade e mellora continua da eficacia e eficiencia nos procesos ordinarios de xestión. Asistir ás reunións técnicas ás que sexa convocado en calidade de responsable da súa Sección/Unidade tanto reunións internas como externas. Elaboración da memoria anual da Sección/Unidade. Realizar, por propia iniciativa ou seguindo instrucións, todas aquelas funcións relacionadas co desempeño do seu posto que se consideren adecuadas en orde ao bo funcionamento da Sección/Unidade. Participar como instructor/a ou, se é o caso, como secretario/a na tramitación dos expedientes disciplinarios incoados pola deputación e prestar asistencia aos concellos da provincia participando como instructor/a ou, se é o caso, como secretario/a na tramitación dos expedientes disciplinarios de acordo co previsto na normativa aplicable. Participar, cando sexa nomeado, como membro dos diversos tribunais de selección nos diferentes procesos de selección que sexan convocados pola Deputación e prestar asistencia aos concellos da provincia nos seus procesos selectivos participando como membro dos tribunais de selección. Colaborar na organización e xestión dos procedementos de contratación mediante a súa participación como membro da Mesa de contratación, cando sexa designado polo órgano de contratación; e, así mesmo, en función da súa cualificación, participar como membro do Comité de expertos para a valoración das ofertas nos expedientes de contratación. Calquera outra función, de carácter análogo e/ou complementario que lle sexan atribuídas, dentro do ámbito da súa competencia, e sexan adecuadas á súa capacitación e formación profesional, coñecementos e experiencia. O desempeño dos ditos cometidos estará predeterminado pola ubicación orgánica para a prestación do servizo.		

ANEXO III
RELACIÓN DE POSTOS DE TRABALLO 2020

CÓDIGO POSTO	POSTO	NIVEL	GRUPO/SUBGR.			DOT.	TP	F. PROV	ADM.	ESC.	TIT.	FORM. ESPECÍF-	OBSERVACIÓNS	C. ESPECÍFICO 2019 (*)
	GABINETE DE PRESIDENCIA													
1.1.213.1	Secretario/a Gabinete de Presidencia	22	C1			1	N	LD		AX	3		Xornada especial dedicación Incompatibilidade total Dispoñibilidade total	22.550,57
1.1.211.1	Secretario/a Gabinete	22	A2	B	C1	1	N	LD		AX/AE	9/8/3		Xornada especial dedicación Incompatibilidade total Dispoñibilidade total	22.550,57
1.1.205.1	Secretario/a de Presidencia	22	C1			1	N	LD		AX	3		Xornada especial dedicación Incompatibilidade total Dispoñibilidade total	22.550,57
1.1.414.1	Secretario/a Gabinete de Presidencia	22	A2	B	C1	1	N	LD		AX/AE	9/8/3		Xornada especial dedicación Incompatibilidade total Dispoñibilidade total	22.550,57
1.1.213.4	Secretario/a Gabinete de Presidencia	22	C1			1	N	LD		AX	3		Xornada especial dedicación Incompatibilidade total Dispoñibilidade total	22.550,57
1.1.8.1	Secretario/a de Vicepresidencia	22	B	C1		1	N	LD		AX/AE	3/45		Xornada especial dedicación Incompatibilidade total Dispoñibilidade total	22.550,57
1.1.8.2	Secretario/a de Vicepresidencia	22	B	C1		1	N	LD		AX/AE	3/45		Xornada especial dedicación Incompatibilidade total Dispoñibilidade total	22.550,57
1.1.374.1	Xefatura de negociado de prensa	22	C1			1	N	LD		AX	3		Xornada especial dedicación Incompatibilidade total Dispoñibilidade total	22.550,57
1.1.375.1	Xefatura de sección de protocolo	24	A1	A2		1	N	CE		AX/AE	9		Xornada especial dedicación Incompatibilidade total Dispoñibilidade total	29.261,75
1.1.221.1	Xefatura de Negociado	22	A2	B	C1	1	N	LD		AX/AE	9/8/3		Xornada especial dedicación Incompatibilidade total Dispoñibilidade total	22.550,57
	Técnico de xestión de admón. xrl.	21	A2			1	N	C		AX	9			15.122,55
	ASESORÍA XURÍDICA													0,00
1.1.36.1	Asesor xurídico	28	A1			1	S	CE		AE	11		Letrado/a Xornada especial dedicación Incompatibilidade total Dispoñibilidade total	37.023,05
1.1.60.1	Letrado asesor adxunto	26	A1			1	S	C		AE	11		Letrado/a Xornada especial dedicación Incompatibilidade total Dispoñibilidade total	33.996,89

CÓDIGO POSTO	POSTO	NIVEL	GRUPO/SUBGR.			DOT.	TP	F. PROV	ADM.	ESC.	TIT.	FORM. ESPECÍF-	OBSERVACIÓNS	C. ESPECÍFICO 2019 (*)
1.1.60.3	Letrado asesor adxunto	26	A1			1	S	C		AE	11		Letrado/a Xornada especial dedicación Incompatibilidade total Dispoñibilidade total	33.996,89
1.1.60.4	Letrado asesor adxunto	26	A1			1	S	C		AE	11		Letrado/a Xornada especial dedicación Incompatibilidade total Dispoñibilidade total	33.996,89
1.1.15.166	Administrativo admón. xrl.	19	C1			1	N	C		AX	3		Xornada especial dedicación Incompatibilidade total Dispoñibilidade total	18.148,76
1.1.408.3	Xefatura de negociado	22	A1	A2	B/C1	1	N	C		AX/AE	10/9/8/3		Libre dispoñibilidade	18.173,82
1.1.3.68	Auxiliar admón. xrl.	16	C2			1	N	C		AX	4			11.346,04
1.1.3.165	Auxiliar admón. xrl.	16	C2			1	N	C		AX	4			11.346,04
	SECRETARÍA XERAL													0,00
1.1.136.1	Secretario Xeral	30	A1			1	S	LD		HN			Hab. Nacional Xornada especial dedicación Incompatibilidade total Dispoñibilidade total	50.607,58
1.1.22.1	Secretario/a de Secretaría Xeral	22	A2	C1		1	N	LD		AX	9/3		LIbre dispoñibilidade	16.998,25
	OFICIALÍA MAIOR													0,00
1.1.137.	Oficial Maior	30	A1			1	S	LD		HN			Hab. Nacional Xornada especial dedicación Incompatibilidade total Dispoñibilidade total	45.851,58
1.1.181.1	Secretario/a de Oficialía Maior	22	A2	C1		1	N	LD		AX	9/3		Libre dispoñibilidade	16.998,25
1.1.419.1	Xefatura de negociado de comunicación virtual e relacións coa imprenta	22	A1	A2	B/C1	1	N	C		AX/AE	10/9/8/3		Libre dispoñibilidade	18.173,82
1.1.406.4	Técnico/a administración xeral	22	A1			1	N	C		AX	1			16.298,02
	INFORMACIÓN E ACTAS													0,00
1.1.305.1	Xefatura de sección de información e actas	24	A1	A2		1	S	C		AX/AE	10/9		Xornada de mañán con sábados alternos e limitacións de flexibilidade e/ou conciliación Libre dispoñibilidade	25.185,12
1.1.46.1	Técnico superior Unión Europea	22	A1			1	N	C		AE	1/7			15.797,87
1.1.306.1	Xefatura de negociado I	22	A1	A2	B/C1	1	N	C		AX/AE	10/9/8/3		Xornada de mañán con sábados alternos e limitacións de flexibilidade e/ou conciliación At. Continua ao público Libre dispoñibilidade	19.657,91
1.1.354.1	Xefatura de negociado II	22	A1	A2	B/C1	1	N	C		AX/AE	10/9/8/3		Xornada de mañán con sábados alternos e limitacións de flexibilidade e/ou conciliación At. Continua ao público Libre dispoñibilidade	19.657,91
1.1.421.1	Técnico/a medio/a en redes sociais	21	A2			1	N	C		AE	42			15.122,55
	Técnico superior Unión Europea	22	A1			1	N	C		AE	1/7			15.797,87

CÓDIGO POSTO	POSTO	NIVEL	GRUPO/SUBGR.			DOT.	TP	F. PROV	ADM.	ESC.	TIT.	FORM. ESPECÍF-	OBSERVACIÓNS	C. ESPECÍFICO 2019 (*)
1.1.15.172	Administrativo (información e actas)	19	C1			1	N	C		AX	3		Xornada de mañán con sábados alternos e limitacións de flexibilidade e/ou conciliación / At. continua público	14.130,65
1.1.15.173	Administrativo (información e actas)	19	C1			1	N	C		AX	3		Xornada de mañán con sábados alternos e limitacións de flexibilidade e/ou conciliación / At. continua público	14.130,65
1.1.15.175	Administrativo (información e actas)	19	C1			1	N	C		AX	3		Xornada de mañán con sábados alternos e limitacións de flexibilidade e/ou conciliación / At. continua público	14.130,65
1.1.15.176	Administrativo (información e actas)	19	C1			1	N	C		AX	3		Xornada de mañán con sábados alternos e limitacións de flexibilidade e/ou conciliación / At. continua público	14.130,65
1.1.15.212	Administrativo (información e actas)	19	C1			1	N	C		AX	3		Xornada de mañán con sábados alternos e limitacións de flexibilidade e/ou conciliación / At. continua público	14.130,65
1.1.3.157	Auxiliar administrativo (inform. e actas)	16	C2			1	N	C		AX	4		Xornada de mañán con sábados alternos e limitacións de flexibilidade e/ou conciliación / At. continua público	12.830,13
1.1.3.158	Auxiliar administrativo (inform. e actas)	16	C2			1	N	C		AX	4		Xornada de mañán con sábados alternos e limitacións de flexibilidade e/ou conciliación / At. continua público	12.830,13
	Xefatura de sección normaliz. Lingüística	24	A1	A2		1	S	C		AE	10/9		Libre dispoñibilidade	24.534,86
1.1.52.2	Técnico de normalización lingüística	22	A1			1	N	C		AE	12			15.797,87
1.1.15.65	Administrativo de normalizac. Lingüística	19	C1			1	N	C		AX	3			12.646,56
	SERVIZOS INTERNOS													0,00
1.1.3.145	Xefatura de servizos internos	18	C2			1	N	C		AX	4		Xornada especial dedicación Incompatibilidade total Dispoñibilidade total Coordinación	20.458,23
1.1.11.2	Subalterno	13	AP			1	N	C		AX	5			10.712,53
1.1.11.6	Subalterno	13	AP			1	N	C		AX	5			10.712,53
1.1.11.7	Subalterno	13	AP			1	N	C		AX	5			10.712,53
1.1.11.8	Subalterno	13	AP			1	N	C		AX	5			10.712,53

CÓDIGO POSTO	POSTO	NIVEL	GRUPO/SUBGR.			DOT.	TP	F. PROV	ADM.	ESC.	TIT.	FORM. ESPECÍF-	OBSERVACIÓNS	C. ESPECÍFICO 2019 (*)
1.1.11.9	Subalterno	13	AP			1	N	C		AX	5			10.712,53
1.1.11.21	Subalterno	13	AP			1	N	C		AX	5			10.712,53
1.1.11.23	Subalterno	13	AP			1	N	C		AX	5			10.712,53
1.1.11.24	Subalterno	13	AP			1	N	C		AX	5			10.712,53
1.1.11.26	Subalterno	13	AP			1	N	C		AX	5			10.712,53
1.1.11.28	Subalterno	13	AP			1	N	C		AX	5			10.712,53
	ARQUIVO													0,00
1.1.355.1	Xefatura de sección de arquivo	24	A1	A2		1	S	C		AE	10/9		Libre dispoñibilidade	24.534,86
1.1.307.1	Xefatura de negociado de arquivo	22	A1	A2	B/C1	1	N	C		AE	10/9/8/3		Libre dispoñibilidade	18.173,82
1.1.85.7	Axudante arquivo e biblioteca	21	A2			1	N	C		AE	14			14.622,40
1.1.15.45	Administrativo admón. xrl.	19	C1			1	N	C		AX	3			13.480,39
	Axudante arquivo e biblioteca	21	A2			1	N	C		AE	14			14.622,40
1.1.11.25	Subalterno	13	AP			1	N	C		AX	5			10.712,53
	IMPRENTA													0,00
1.1.81.1	Encargado de imprenta	21	A2	B		1	N	C		AE	2/8		Xornada especial dedicación Incompatibilidade total Dispoñibilidade total	25.910,41
1.1.417.1	Xefatura de negociado responsable de impresión	22	A1	A2	B/C1	1	N	C		AX/AE	10/9/8/3		Libre dispoñibilidade	18.173,82
1.1.418.1	Xefatura de negociado responsable de preimpresión	22	A1	A2	B/C1	1	N	C		AX/AE	10/9/8/3		Libre dispoñibilidade	18.173,82
1.1.416.1	Oficial de imprenta deseñador gráfico	20	B			1	N	C		AE	38			14.947,48
1.1.377.1	Oficial de imprenta	19	C1	B		1	N	C		AE	3/8			14.655,81
1.1.377.2	Oficial de imprenta	19	C1	B		1	N	C		AE	3/8		Ocupado por oficial industrial	14.655,81
1.1.377.5	Oficial de imprenta	19	C1	B		1	N	C		AE	3/8		Ocupado por oficial industrial	14.655,81
1.1.377.8	Oficial de imprenta	19	C1	B		1	N	C		AE	3/8		Ocupado por oficial industrial	14.655,81
1.1.377.3	Oficial de imprenta	19	C1	B		1	N	C		AE	3/8			14.655,81
1.1.377.4	Oficial de imprenta	19	C1	B		1	N	C		AE	3/8			14.655,81
1.1.377.6	Oficial de imprenta	19	C1	B		1	N	C		AE	3/8			14.655,81
1.1.377.7	Oficial de imprenta	19	C1	B		1	N	C		AE	3/8			14.655,81
1.1.377.9	Oficial de imprenta	19	C1	B		1	N	C		AE	3/8			14.655,81
1.1.377.10	Oficial de imprenta	19	C1	B		1	III.3	C		AE	3/8		*	14.655,81
1.1.377.11	Oficial de imprenta	19	C1	B		1	N	C		AE	3/8			14.655,81
1.1.377.12	Oficial de imprenta	19	C1	B		1	N	C		AE	3/8			14.655,81
1.1.377.13	Oficial de imprenta	19	C1	B		1	N	C		AE	3/8			14.655,81
1.1.408.4	Xefatura de negociado	22	A1	A2	B/C1	1	N	C		AX/AE	10/9/8/3		Libre dispoñibilidade	18.173,82
1.1.410.1	Operario de imprenta	16	C2			1	N	C		AE	4			11.846,44
	Auxiliar admón. xrl.	16	C2			1	N	C		AX	4			11.346,04
	PARQUE MÓBIL													0,00
1.1.295.1	Xefatura de negociado parque móbil	22	A1	A2	B/C1	1	N	C		AX	10/9/8/3		Libre dispoñibilidade	18.173,82

Deputación DA CORUÑA

CÓDIGO POSTO	POSTO	NIVEL	GRUPO/SUBGR.			DOT.	TP	F. PROV	ADM.	ESC.	TIT.	FORM. ESPECÍF-	OBSERVACIÓNS	C. ESPECÍFICO 2019 (*)
1.1.411.1	Condutor coordinador	15	C1	C2		1	N	C		AE	3/4		Xornada especial dedicación Incompatibilidade total Dispoñibilidade total Condución diaria Coordinación	19.949,68
1.1.112.1	Condutor de presidencia	15	C1	C2		1	N	LD		AE	3/4		Xornada especial dedicación Incompatibilidade total Dispoñibilidade total Condución diaria	22.033,76
1.1.112.2	Condutor de presidencia	15	C1	C2		1	N	LD		AE	3/4		Xornada especial dedicación Incompatibilidade total Dispoñibilidade total Condución diaria	22.033,76
1.1.117.6	Condutor	15	C1	C2		1	N	C		AE	3/4		Xornada especial dedicación Incompatibilidade total Dispoñibilidade total Condución diaria	18.649,16
1.1.109.1	Condutor	15	C1	C2		1	N	C		AE	3/4		Xornada especial dedicación Incompatibilidade total Dispoñibilidade total Condución diaria	18.649,16
1.1.109.2	Condutor	15	C1	C2		1	N	C		AE	3/4		Xornada especial dedicación Incompatibilidade total Dispoñibilidade total Condución diaria	18.649,16
1.1.109.4	Condutor	15	C1	C2		1	N	C		AE	3/4		Xornada especial dedicación Incompatibilidade total Dispoñibilidade total Condución diaria	18.649,16
1.1.109.5	Condutor	15	C1	C2		1	N	C		AE	3/4		Xornada especial dedicación Incompatibilidade total Dispoñibilidade total Condución diaria	18.649,16
1.1.109.6	Condutor	15	C1	C2		1	N	C		AE	3/4		Xornada especial dedicación Incompatibilidade total Dispoñibilidade total Condución diaria	18.649,16
1.1.109.7	Condutor	15	C1	C2		1	N	C		AE	3/4		Xornada especial dedicación Incompatibilidade total Dispoñibilidade total Condución diaria	18.649,16
	Auxiliar admón. xrl.	16	C2			1	N	C		AX	4			11.346,04
	SERVIZO DE PATRIMONIO E CONTRATACIÓN													0,00

CÓDIGO POSTO	POSTO	NIVEL	GRUPO/SUBGR.			DOT.	TP	F. PROV	ADM.	ESC.	TIT.	FORM. ESPECÍF-	OBSERVACIÓNS	C. ESPECÍFICO 2019 (*)
1.1.356.1	Xefatura de servizo de patrimonio e contratación	28	A1			1	S	CE		AX/AE	10		Xornada especial dedicación Incompatibilidade total Dispoñibilidade total	37.023,05
1.1.308.1	Xefatura de sección I	24	A1	A2		1	S	C		AX/AE	10/9		Libre dispoñibilidade	24.534,86
1.1.378.1	Xefatura de sección II	24	A1	A2		1	S	C		AX/AE	11	Lic. Dereito	Libre dispoñibilidade	24.534,86
1.1.309.1	Xefatura de negociado I	22	A1	A2	B/C1	1	N	C		AX/AE	10/9/8/3		Libre dispoñibilidade	18.173,82
1.1.310.1	Xefatura de negociado II	22	A1	A2	B/C1	1	N	C		AX/AE	10/9/8/3		Libre dispoñibilidade	18.173,82
1.1.311.1	Xefatura de negociado III	22	A1	A2	B/C1	1	N	C		AX/AE	10/9/8/3		Libre dispoñibilidade	18.173,82
1.1.312.1	Xefatura de negociado IV	22	A1	A2	B/C1	1	N	C		AX/AE	10/9/8/3		Libre dispoñibilidade	18.173,82
1.1.420.1	Xefatura de negociado V	22	A1	A2	B/C1	1	N	C		AX/AE	10/9/8/3		Libre dispoñibilidade	18.173,82
1.1.406.2	Técnico/a administración xeral	22	A1			1	N	C		AX	1			16.298,02
1.1.178.13	Técnico de xestión de admón. xrl.	21	A2			1	N	C		AX	9			15.122,55
1.1.15.7	Administrativo admón. xrl.	19	C1			1	N	C		AX	3			12.646,56
1.1.15.99	Administrativo admón. xrl.	19	C1			1	N	C		AX	3			12.646,56
1.1.178.48	Técnico de xestión de admón. xrl.	21	A2			1	N	C		AX	9			15.122,55
1.1.15.136	Administrativo admón. xrl.	19	C1			1	N	C		AX	3			12.646,56
1.1.15.144	Administrativo admón. xrl.	19	C1			1	N	C		AX	3			12.646,56
1.1.178.53	Técnico de xestión de admón. xrl.	21	A2			1	N	C		AX	9			15.122,55
1.1.15.197	Administrativo admón. xrl.	19	C1			1	N	C		AX	3			12.646,56
1.1.15.219	Administrativo admón. xrl.	19	C1			1	N	C		AX	3			12.646,56
1.1.15.206	Administrativo admón. xrl.	19	C1			1	N	C		AX	3			12.646,56
1.1.394.1	Xefatura de sección de patrimonio	24	A1	A2		1	S	C		AX/AE	10/9		Libre dispoñibilidade	24.534,86
1.1.361.1	Xefatura de negociado de patrimonio	22	A1	A2	B/C1	1	N	C		AX/AE	10/9/8/3		Libre dispoñibilidade	18.173,82
1.1.178.38	Técnico de xestión de admón. xrl.	21	A2			1	N	C		AX	9			15.122,55
1.1.15.41	Administrativo admón. xrl.	19	C1			1	N	C		AX	3			12.646,56
	INTERVENCIÓN XERAL E XESTIÓN ECONÓMICO FINANCEIRA													0,00
1.1.138.1	Interventor xeral	30	A1			1	S	LD		HN			Hab. Nacional Xornada especial dedicación Incompatibilidade total Dispoñibilidade total	50.607,58
1.1.140.1	Viceinterventor	30	A1			1	S	LD		HN			Hab. Nacional Xornada especial dedicación Incompatibilidade total Dispoñibilidade total	45.851,58
1.1.141.1	Interventor adxunto	30	A1			1	S	LD		HN			Hab. Nacional Xornada especial dedicación Incompatibilidade total Dispoñibilidade total	45.851,58

CÓDIGO POSTO	POSTO	NIVEL	GRUPO/SUBGR.			DOT.	TP	F. PROV	ADM.	ESC.	TIT.	FORM. ESPECÍF-	OBSERVACIÓNS	C. ESPECÍFICO 2019 (*)
1.1.141.2	Interventor adxunto	30	A1			1	S	C		HN			Hab. Nacional Xornada especial dedicación Incompatibilidade total Dispoñibilidade total	45.851,58
1.1.21.2	Secretaria	22	A2	C1		1	N	LD		AX	9/3		Libre dispoñibilidade	16.998,25
	SERVIZO DE FISCALIZACIÓN E CONTROL FINANCEIRO													0,00
1.1.344.1	Xefatura de servizo de fiscalización e control financeiro	28	A1			1	S	CE		AX/AE	10		Xornada especial dedicación Incompatibilidade total Dispoñibilidade total	37.023,05
1.1.321.1	Xefatura de sección de control I	24	A1	A2		1	S	C		AX/AE	10/9		Libre dispoñibilidade	24.534,86
1.1.345.1	Xefatura de sección de control II	24	A1	A2		1	S	C		AX/AE	10/9		Libre dispoñibilidade	24.534,86
1.1.424.1	Xefatura de sección de control III	24	A1	A2		1	S	C		AX/AE	10/9		Libre dispoñibilidade	24.534,86
1.1.322.1	Xefatura de negociado fiscalización subvenciones	22	A1	A2	B/C1	1	N	C		AX/AE	10/9/8/3		Libre dispoñibilidade	18.173,82
1.1.323.1	Xefatura de negociado contratos e outros gastos correntes	22	A1	A2	B/C1	1	N	C		AX/AE	10/9/8/3		Libre dispoñibilidade	18.173,82
1.1.324.1	Xefatura de negociado fiscalización plans e outros gtos con financiamento afectado	22	A1	A2	B/C1	1	N	C		AX/AE	10/9/8/3		Libre dispoñibilidade	18.173,82
1.1.325.1	Xefatura de negociado fiscalización de persoal	22	A1	A2	B/C1	1	N	C		AX/AE	10/9/8/3		Libre dispoñibilidade	18.173,82
1.1.326.1	Xefatura de negociado control de ingresos	22	A1	A2	B/C1	1	N	C		AX/AE	10/9/8/3		Libre dispoñibilidade	18.173,82
1.1.346.1	Xefatura de negociado control financeiro e auditoría de gastos	22	A1	A2	B/C1	1	N	C		AX/AE	10/9/8/3		Libre dispoñibilidade	18.173,82
1.1.178.8	Técnico de xestión de admón. xrl.	21	A2			1	N	C		AX	9			15.122,55
1.1.178.9	Técnico de xestión de admón. xrl.	21	A2			1	N	C		AX	9			15.122,55
1.1.32.6	Técnico de xestión económico-financeira	21	A2			1	N	C		AE	2			15.122,55
1.1.33.27	Técnico de xestión tributaria	21	A2			1	N	C		AE	2			15.122,55
1.1.15.3	Administrativo admón. xrl.	19	C1			1	N	C		AX	3			12.646,56
1.1.178.10	Técnico de xestión de admón. xrl.	21	A2			1	N	C		AX	9			15.122,55
1.1.178.27	Técnico de xestión de admón. xrl.	21	A2			1	N	C		AX	9			15.122,55
1.1.15.182	Administrativo admón. xrl.	19	C1			1	N	C		AX	3			12.646,56
1.1.15.183	Administrativo admón. xrl.	19	C1			1	N	C		AX	3			12.646,56
1.1.15.184	Administrativo admón. xrl.	19	C1			1	N	C		AX	3			12.646,56
1.1.178.16	Técnico de xestión de admón. xrl.	21	A2			1	N	C		AX	9			15.122,55
1.1.178.22	Técnico de xestión de admón. xrl.	21	A2			1	N	C		AX	9			15.122,55
1.1.15.188	Administrativo admón. xrl.	19	C1			1	N	C		AX	3			12.646,56
1.1.15.189	Administrativo admón. xrl.	19	C1			1	N	C		AX	3			12.646,56
1.1.178.41	Técnico de xestión de admón. xrl.	21	A2			1	N	C		AX	9			15.122,55
1.1.178.55	Técnico de xestión de admón. xrl.	21	A2			1	N	C		AX	9			15.122,55
1.1.15.192	Administrativo admón. xrl.	19	C1			1	N	C		AX	3			12.646,56
1.1.15.211	Administrativo admón. xrl.	19	C1			1	N	C		AX	3			12.646,56
	SERVIZO DE CONTABILIDADE													0,00
1.1.245.1	Xefatura de servizo de contabilidade	28	A1			1	S	CE		AX/AE	10		Xornada especial dedicación Incompatibilidade total Dispoñibilidade total	37.023,05
1.1.327.1	Xefatura de sección contabilidade I	24	A1	A2		1	S	C		AX/AE	10/9		Libre dispoñibilidade	24.534,86

CÓDIGO POSTO	POSTO	NIVEL	GRUPO/SUBGR.			DOT.	TP	F. PROV	ADM.	ESC.	TIT.	FORM. ESPECÍF-	OBSERVACIÓNS	C. ESPECÍFICO 2019 (*)
1.1.328.1	Xefatura de sección contabilidade II	24	A1	A2		1	S	C		AX/AE	10/9		Libre dispoñibilidade	24.534,86
1.1.390.1	Xefatura de sección contabilidade III	24	A1	A2		1	S	C		AX/AE	10/9		Libre dispoñibilidade	24.534,86
1.1.423.1	Xefatura de sección contabilidade IV	24	A1	A2		1	S	C		AX/AE	10/9		Libre dispoñibilidade	24.534,86
1.1.329.1	Xefatura de negociado I	22	A1	A2	B/C1	1	N	C		AX/AE	10/9/8/3		Libre dispoñibilidade	18.173,82
1.1.364.1	Xefatura de negociado II	22	A1	A2	B/C1	1	N	C		AX/AE	10/9/8/3		Libre dispoñibilidade	18.173,82
1.1.330.1	Xefatura de negociado III	22	A1	A2	B/C1	1	N	C		AX/AE	10/9/8/3		Libre dispoñibilidade	18.173,82
1.1.347.1	Xefatura de negociado IV	22	A1	A2	B/C1	1	N	C		AX/AE	10/9/8/3		Libre dispoñibilidade	18.173,82
1.1.348.1	Xefatura de negociado V	22	A1	A2	B/C1	1	N	C		AX/AE	10/9/8/3		Libre dispoñibilidade	18.173,82
1.1.391.1	Xefatura de negociado VI	22	A1	A2	B/C1	1	N	C		AX/AE	10/9/8/3		Libre dispoñibilidade	18.173,82
1.1.367.11	Técnico financeiro tributario	22	A1			1	N	C		AE	1			16.298,02
1.1.178.50	Técnico de xestión de admón. xrl.	21	A2			1	N	C		AX	9			15.122,55
1.1.178.52	Técnico de xestión de admón. xrl.	21	A2			1	N	C		AX	9			15.122,55
1.1.15.90	Administrativo admón. xrl.	19	C1			1	N	C		AX	3			12.646,56
1.1.178.51	Técnico de xestión de admón. xrl.	21	A2			1	N	C		AX	9			15.122,55
1.1.178.36	Técnico de xestión de admón. xrl.	21	A2			1	N	C		AX	9			15.122,55
1.1.15.194	Administrativo admón. xrl.	19	C1			1	N	C		AX	3			12.646,56
	Técnico/a especialista en xestión	20	B			1	N	C		AE	45			14.947,48
	ORZAMENTOS E ASISTENCIA ECONÓMICA A MUNICIPIOS													0,00
1.1.407.1	Xefatura de servizo de orzamentos e asistencia económica a municipios	28	A1			1	S	CE		AX/AE	10		Xornada especial dedicación Incompatibilidade total Dispoñibilidade total	37.023,05
1.1.331.1	Xefatura de sección I	24	A1	A2		1	S	C		AX/AE	10/9		Libre dispoñibilidade	24.534,86
1.1.333.1	Xefatura de negociado I	22	A1	A2	B/C1	1	N	C		AX/AE	10/9/8/3		Libre dispoñibilidade	18.173,82
1.1.15.195	Administrativo admón. xrl.	19	C1			1	N	C		AX	3			12.646,56
1.1.332.1	Xefatura de sección II	24	A1	A2		1	S	C		AX/AE	10/9		Libre dispoñibilidade	24.534,86
1.1.408.1	Xefatura de negociado II	22	A1	A2	B/C1	1	N	C		AX/AE	10/9/8/3		Libre dispoñibilidade	18.173,82
1.1.367.5	Técnico financeiro tributario	22	A1			1	N	C		AE	1			16.298,02
1.1.425.1	Xefatura de sección III	24	A1	A2		1	S	C		AX/AE	10/9		Libre dispoñibilidade	24.534,86
1.1.289.3	Asesor técnico	22	A2			1	S	C		AE	2			15.956,43
1.1.97.12	Técnico de xestión de admón. especial	21	A2			1	S	C		AE	9			15.122,55
1.1.15.54	Administrativo admón. xrl.	19	C1			1	N	C		AX	3			12.646,56
	TESOURERÍA E XESTIÓN DE TRIBUTOS													0,00
	TESOURERÍA													0,00
1.1.139.1	Tesoureiro provincial	30	A1			1	S	LD		HN			Hab. Nacional Xornada especial dedicación Incompatibilidade total Dispoñibilidade total	50.607,58
1.1.376.1	Secretaría tesourería provincial	22	A2	C1		1	N	LD		AX/AE	9/3		Libre dispoñibilidade	16.998,25

CÓDIGO POSTO	POSTO	NIVEL	GRUPO/SUBGR.			DOT.	TP	F. PROV	ADM.	ESC.	TIT.	FORM. ESPECÍF-	OBSERVACIÓNS	C. ESPECÍFICO 2019 (*)
1.1.142.1	Vicetesoureiro/a	30	A1			1	S	LD		HN			Hab. Nacional Xornada especial dedicación Incompatibilidade total Dispoñibilidade total	45.851,58
1.1.271.1	Xefatura de sección central de tesourería	24	A1	A2		1	N	C		AX/AE	10/9		Libre dispoñibilidade	24.534,86
1.1.145.1	Xefatura de negociado de ingresos	22	A1	A2	B/C1	1	N	C		AX/AE	10/9/8/3		Libre dispoñibilidade	18.173,82
1.1.34.1	Xefatura de negociado de contabilidade	22	A1	A2	B/C1	1	N	C		AX/AE	10/9/8/3		Libre dispoñibilidade	18.173,82
1.1.15.53	Administrativo admón. xrl.	19	C1			1	N	C		AX	3			12.646,56
1.1.15.62	Administrativo admón. xrl.	19	C1			1	N	C		AX	3			12.646,56
1.1.178.46	Técnico de xestión de admón. xrl.	21	A2			1	N	C		AX	9			15.122,55
1.1.15.215	Administrativo admón. xrl.	19	C1			1	N	C		AX	3			12.646,56
1.1.370.1	Xefatura de unidade central de atención ao contribuínte	26	A1			1	S	C		AE	1		Xornada especial dedicación Incompatibilidade total Dispoñibilidade total	33.996,89
1.1.367.12	Técnico financeiro tributario	22	A1			1	N	C		AE	1		At. continua contribuínte	17.965,68
1.1.33.31	Técnico de xestión tributaria	21	A2			1	N	C		AE	2		At. continua contribuínte	16.790,21
1.1.158.1	Xefatura de negociado de información	22	A1	A2	B/C1	1	N	C		AX/AE	10/9/8/3		Libre dispoñibilidade At. continua contribuínte	19.841,48
1.1.33.14	Técnico de xestión tributaria	21	A2			1	N	C		AE	2		At. continua contribuínte	16.790,21
1.1.33.17	Técnico de xestión tributaria	21	A2			1	N	C		AE	2		At. continua contribuínte	16.790,21
1.1.15.73	Administrativo admón. xrl.	19	C1			1	N	C		AX	3		At. continua contribuínte	14.314,22
1.1.178.31	Técnico de xestión de admón. xrl.	21	A2			1	N	C		AX	9		At. continua contribuínte	16.790,21
1.1.178.32	Técnico de xestión de admón. xrl.	21	A2			1	N	C		AX	9		At. continua contribuínte	16.790,21
1.1.178.39	Técnico de xestión de admón. xrl.	21	A2			1	N	C		AX	9		At. continua contribuínte	16.790,21
1.1.178.49	Técnico de xestión de admón. xrl.	21	A2			1	N	C		AX	9		At. continua contribuínte	16.790,21
1.1.15.205	Administrativo admón. xrl.	19	C1			1	N	C		AX	3		At. continua contribuínte	14.314,22
1.1.15.218	Administrativo admón. xrl.	19	C1			1	N	C		AX	3		At. continua contribuínte	14.314,22
1.1.272.1	Xefatura de unidade de instrución de sancións municipais	24	A1	A2		1	S	C		AX/AE	10/9		Libre dispoñibilidade	24.534,86
1.1.238.1	Xefatura de negociado de procedemento administrativo e tramitación	22	A1	A2	B/C1	1	N	C		AX/AE	10/9/8/3		Libre dispoñibilidade	18.173,82
1.1.368.1	Xefatura de negociado de procesos masivos	22	A1	A2	B/C1	1	N	C		AX/AE	10/9/8/3		Libre dispoñibilidade	18.173,82
1.1.33.24	Técnico de xestión tributaria	21	A2			1	N	C		AE	2			15.122,55
1.1.33.28	Técnico de xestión tributaria	21	A2			1	N	C		AE	2			15.122,55
1.1.15.66	Administrativo admón. xrl.	19	C1			1	N	C		AX	3			12.646,56
1.1.15.163	Administrativo admón. xrl.	19	C1			1	N	C		AX	3			12.646,56
1.1.15.207	Administrativo admón. xrl.	19	C1			1	N	C		AX	3			12.646,56
1.1.15.213	Administrativo admón. xrl.	19	C1			1	N	C		AX	3			12.646,56
1.1.55.1	Inspector xefe de tributos locais	26	A1			1	S	C		AE	1		Xornada especial dedicación Incompatibilidade total Dispoñibilidade total	33.996,89
1.1.408.2	Xefatura de negociado	22	A1	A2	B/C1	1	N	C		AX/AE	10/9/8/3		Libre dispoñibilidade	18.173,82
1.1.369.1	Xefatura de negociado de coordinación	22	A1	A2	B/C1	1	N	C		AX/AE	10/9/8/3		LIbre dispoñibilidade Condución habitual	19.841,48
1.1.367.9	Técnico financeiro tributario	22	A1			1	N	C		AE	1			16.298,02

CÓDIGO POSTO	POSTO	NIVEL	GRUPO/SUBGR.			DOT.	TP	F. PROV	ADM.	ESC.	TIT.	FORM. ESPECÍF-	OBSERVACIÓNS	C. ESPECÍFICO 2019 (*)
1.1.367.14	Técnico financeiro tributario	22	A1			1	N	C		AE	1			16.298,02
1.1.33.2	Técnico de xestión tributaria	21	A2			1	N	C		AE	2			15.122,55
1.1.33.26	Técnico de xestión tributaria	21	A2			1	N	C		AE	2			15.122,55
1.1.107.1	Axente tributario	21	C1	B		1	N	C		AE	3/8		Condución habitual	14.614,29
1.1.107.2	Axente tributario	21	C1	B		1	N	C		AE	3/8		Condución habitual	14.614,29
1.1.15.70	Administrativo admón. xrl.	19	C1			1	N	C		AX	3			12.646,56
1.1.178.47	Técnico de xestión de admón. xrl.	21	A2			1	N	C		AX	9			15.122,55
1.1.15.129	Administrativo admón. xrl.	19	C1			1	N	C		AX	3			12.646,56
1.1.15.160	Administrativo admón. xrl.	19	C1			1	N	C		AX	3			12.646,56
	SERVIZO DE XESTIÓN TRIBUTARIA													0,00
1.1.53.1	Xefatura de servizo de xestión tributaria	28	A1			1	S	CE		AX/AE	10		Xornada especial dedicación Incompatibilidade total Dispoñibilidade total	37.023,05
1.1.261.1	Xefatura de sección I	24	A1	A2		1	S	C		AX/AE	10/9		Libre dispoñibilidade	24.534,86
1.1.291.1	Xefatura de negociado I.I	22	A1	A2	B/C1	1	N	C		AX/AE	10/9/8/3		Libre dispoñibilidade	18.173,82
	Xefatura de negociado I.II	22	A1	A2	B/C1	1	N	C		AX/AE	10/9/8/3		Libre dispoñibilidade	18.173,82
1.1.258.1	Xefatura de sección II	24	A1	A2		1	S	C		AX/AE	10/9		Libre dispoñibilidade	24.534,86
1.1.292.1	Xefatura de negociado II.I	22	A1	A2	B/C1	1	N	C		AX/AE	10/9/8/3		Libre dispoñibilidade	18.173,82
1.1.365.1	Xefatura de negociado II.II	22	A1	A2	B/C1	1	N	C		AX/AE	10/9/8/3		Libre dispoñibilidade At. continua contribuínte	19.841,48
1.1.260.1	Xefatura de sección III	24	A1	A2		1	S	C		AX/AE	10/9		Libre dispoñibilidade	24.534,86
1.1.157.1	Xefatura de negociado III.I	22	A1	A2	B/C1	1	N	C		AX/AE	10/9/8/3		Libre dispoñibilidade	18.173,82
	Xefatura de negociado III.II	22	A1	A2	B/C1	1	N	C		AX/AE	10/9/8/3		Libre dispoñibilidade	18.173,82
1.1.259.1	Xefatura de sección IV	24	A1	A2		1	S	C		AX/AE	10/9		Libre dispoñibilidade	24.534,86
1.1.366.1	Xefatura de negociado IV.I	22	A1	A2	B/C1	1	N	C		AX/AE	10/9/8/3		Libre dispoñibilidade	18.173,82
1.1.367.2	Técnico financeiro tributario	22	A1			1	N	C		AE	1		At. continua contribuínte	17.965,68
1.1.367.4	Técnico financeiro tributario	22	A1			1	N	C		AE	1			16.298,02
1.1.367.7	Técnico financeiro tributario	22	A1			1	N	C		AE	1			16.298,02
1.1.367.8	Técnico financeiro tributario	22	A1			1	N	C		AE	1		At. continua contribuínte	17.965,68
1.1.367.10	Técnico financeiro tributario	22	A1			1	N	C		AE	1			16.298,02
	Técnico financeiro tributario	22	A1			1	N	C		AE	1			16.298,02
1.1.33.8	Técnico de xestión tributaria	21	A2			1	N	C		AE	2			15.122,55
1.1.33.11	Técnico de xestión tributaria	21	A2			1	N	C		AE	2		At. continua contribuínte	16.790,21
1.1.15.5	Administrativo admón. xrl.	19	C1			1	N	C		AX	3			12.646,56
1.1.15.6	Administrativo admón. xrl.	19	C1			1	N	C		AX	3			12.646,56
1.1.15.12	Administrativo admón. xrl.	19	C1			1	N	C		AX	3			12.646,56
1.1.15.15	Administrativo admón. xrl.	19	C1			1	N	C		AX	3			12.646,56
1.1.15.67	Administrativo admón. xrl.	19	C1			1	N	C		AX	3			12.646,56
1.1.178.17	Técnico de xestión de admón. xrl.	21	A2			1	N	C		AX	9			15.122,55
1.1.15.79	Administrativo admón. xrl.	19	C1			1	N	C		AX	3			12.646,56
	Técnico/a especialista en xestión	20	B			1	N	C		AE	45			14.947,48
1.1.178.54	Técnico de xestión de admón. xrl.	21	A2			1	N	C		AX	9			15.122,55
1.1.178.18	Técnico de xestión de admón. xrl.	21	A2			1	N	C		AX	9			15.122,55
1.1.178.19	Técnico de xestión de admón. xrl.	21	A2			1	N	C		AX	9			15.122,55
1.1.178.40	Técnico de xestión de admón. xrl.	21	A2			1	N	C		AX	9			15.122,55

CÓDIGO POSTO	POSTO	NIVEL	GRUPO/SUBGR.			DOT.	TP	F. PROV	ADM.	ESC.	TIT.	FORM. ESPECÍF-	OBSERVACIÓNS	C. ESPECÍFICO 2019 (*)
1.1.15.128	Administrativo admón. xrl.	19	C1			1	N	C		AX	3			12.646,56
1.1.178.25	Técnico de xestión de admón. xrl.	21	A2			1	N	C		AX	9			15.122,55
1.1.178.34	Técnico de xestión de admón. xrl.	21	A2			1	N	C		AX	9			15.122,55
1.1.15.142	Administrativo admón. xrl.	19	C1			1	N	C		AX	3			12.646,56
1.1.15.148	Administrativo admón. xrl.	19	C1			1	N	C		AX	3			12.646,56
1.1.15.153	Administrativo admón. xrl.	19	C1			1	N	C		AX	3			12.646,56
1.1.3.99	Auxiliar admón. xrl.	16	C2			1	N	C		AX	4			11.346,04
1.1.3.126	Auxiliar admón. xrl.	16	C2			1	N	C		AX	4			11.346,04
	SERVIZO CENTRAL DE RECADACIÓN													0,00
1.1.242.1	Xefatura de servizo de recadación	28	A1			1	S	CE		AX/AE	10		Xornada especial dedicación Incompatibilidade total Dispoñibilidade total	37.023,05
1.1.372.1	Xefatura de sección de revisión	24	A1	A2		1	S	C		AX/AE	10/9		Libre dispoñibilidade	24.534,86
1.1.17.8	Xefatura de negociado de devolucións	22	A1	A2	B/C1	1	N	C		AX/AE	10/9/8/3		Libre dispoñibilidade	18.173,82
1.1.229.1	Xefatura de negociado de recursos	22	A1	A2	B/C1	1	N	C		AX/AE	10/9/8/3		Libre dispoñibilidade	18.173,82
	Xefatura de sección de recadación executiva	24	A1	A2		1	S	C		AX/AE	10/9		Libre dispoñibilidade	24.534,86
1.1.294.1	Xefatura de negociado de control	22	A1	A2	B/C1	1	N	C		AX/AE	10/9/8/3		Libre dispoñibilidade	18.173,82
1.1.233.1	Xefatura de negociado de executiva	22	A1	A2	B/C1	1	N	C		AX/AE	10/9/8/3		Libre dispoñibilidade	18.173,82
1.1.235.1	Xefatura de negociado de contabilidade	22	A1	A2	B/C1	1	N	C		AX/AE	10/9/8/3		Libre dispoñibilidade	18.173,82
1.1.148.1	Coordinador xestión recadatoria	22	A2	C1		1	N	C		AX/AE	9/3		Libre dispoñibilidade	22.509,05
1.1.293.1	Xefatura de negociado de xestión recadatoria	22	A1	A2	B/C1	1	N	C		AX/AE	10/9/8/3		Libre dispoñibilidade	18.173,82
1.1.367.1	Técnico financeiro tributario	22	A1			1	N	C		AE	1			16.298,02
1.1.33.32	Técnico de xestión tributaria	21	A2			1	N	C		AE	2			15.122,55
1.1.178.44	Técnico de xestión de admón. xrl.	21	A2			1	N	C		AX	9			15.122,55
1.1.178.35	Técnico de xestión de admón. xrl.	21	A2			1	N	C		AX	9			15.122,55
1.1.178.15	Técnico de xestión de admón. xrl.	21	A2			1	N	C		AX	9			15.122,55
1.1.15.123	Administrativo admón. xrl.	19	C1			1	N	C		AX	3			12.646,56
1.1.178.45	Técnico de xestión de admón. xrl.	21	A2			1	N	C		AX	9			15.122,55
1.1.15.143	Administrativo admón. xrl.	19	C1			1	N	C		AX	3			12.646,56
1.1.178.21	Técnico de xestión de admón. xrl.	21	A2			1	N	C		AX	9			15.122,55
	Técnico/a especialista en xestión	20	B			1	N	C		AE	45			14.947,48
1.1.15.159	Administrativo admón. xrl.	19	C1			1	N	C		AX	3			12.646,56
	Técnico/a especialista en xestión	20	B			1	N	C		AE	45			14.947,48
1.1.178.24	Técnico de xestión de admón. xrl.	21	A2			1	N	C		AX	9			15.122,55
1.1.15.209	Administrativo admón. xrl.	19	C1			1	N	C		AX	3			12.646,56
1.1.3.148	Auxiliar admón. xrl.	16	C2			1	N	C		AX	4			11.346,04
1.1.357.1	Xefatura de sección de asistencia á xestión e procedementos tributarios	24	A1	A2		1	S	C		AX/AE	10/9		Libre dispoñibilidade	24.534,86
1.1.45.5	Técnico superior informática	22	A1			1	N	C		AE	15		Plena dispoñibilidade	17.673,57
1.1.45.13	Técnico superior informática	22	A1			1	N	C		AE	15		Plena dispoñibilidade	17.673,57
1.1.290.1	Analista programador	20	C1	B		1	N	C		AE	16			14.947,48
	ZONAS RECADATORIAS													0,00
	ZONA 1													0,00

CÓDIGO POSTO	POSTO	NIVEL	GRUPO/SUBGR.			DOT.	TP	F. PROV	ADM.	ESC.	TIT.	FORM. ESPECÍF-	OBSERVACIÓNS	C. ESPECÍFICO 2019 (*)
1.1.382.1	Xefatura territorial de zona 1	22	A2	B	C1	1	III.1.C	C		AX/AE	9/8/3		Xornada especial dedicación Incompatibilidade total Dispoñibilidade total Condución habitual At. continua contribuínte	26.594,18
1.1.383.1	Oficial maior de recadación	20	A2	B	C1	1	N	C		AX/AE	3/8		Xornada especial dedicación Incompatibilidade total Dispoñibilidade total Condución habitual At. continua contribuínte	22.417,51
1.1.384.3	Oficial 1ª recadación	19	C1	B		1	III.3	C		AX/AE	3/8		* Xornada especial dedicación Incompatibilidade total Dispoñibilidade total Condución habitual At. continua contribuínte	20.616,79
1.1.384.4	Oficial 1ª recadación	19	C1	B		1	III.3	C		AX/AE	3/8		Xornada especial dedicación Incompatibilidade total Dispoñibilidade total Condución habitual At. continua contribuínte	20.616,79
1.1.384.1	Oficial 1ª recadación	19	C1	B		1	N	C		AX/AE	3/8		Xornada especial dedicación Incompatibilidade total Dispoñibilidade total Condución habitual At. continua contribuínte	20.616,79
1.1.384.2	Oficial 1ª recadación	19	C1	B		1	III.3	C		AX/AE	3/8		Xornada especial dedicación Incompatibilidade total Dispoñibilidade total Condución habitual At. continua contribuínte	20.616,79
1.1.385.1	Oficial 2ª recadación	17	C1	B		1	III.4	C		AX/AE	3/8		* Xornada especial dedicación Incompatibilidade total Dispoñibilidade total Condución habitual At. continua contribuínte	19.991,54
1.1.385.2	Oficial 2ª recadación	17	C1	B		1	III.4	C		AX/AE	3/8		* Xornada especial dedicación Incompatibilidade total Dispoñibilidade total Condución habitual At. continua contribuínte	19.991,54

CÓDIGO POSTO	POSTO	NIVEL	GRUPO/SUBGR.			DOT.	TP	F. PROV	ADM.	ESC.	TIT.	FORM. ESPECÍF-	OBSERVACIÓNS	C. ESPECÍFICO 2019 (*)
1.1.385.3	Oficial 2ª recadación	17	C1	B		1	III.4	C		AX/AE	3/8		* Xornada especial dedicación Incompatibilidade total Dispoñibilidade total Conducción habitual At. continua contribuínte	19.991,54
1.1.385.4	Oficial 2ª recadación	17	C1	B		1	III.4	C		AX/AE	3/8		* Xornada especial dedicación Incompatibilidade total Dispoñibilidade total Conducción habitual At. continua contribuínte	19.991,54
1.1.385.5	Oficial 2ª recadación	17	C1	B		1	III.4	C		AX/AE	3/8		* Xornada especial dedicación Incompatibilidade total Dispoñibilidade total Conducción habitual At. continua contribuínte	19.991,54
1.1.15.202	Administrativo admón. xrl.	19	C1			1	N	C		AX	3		At. continua contribuínte Conducción habitual	14.314,22
	ZONA 2													0,00
1.1.386.1	Xefatura territorial de zona 2	22	A2	B	C1	1	III.1.C	C		AX/AE	9/8/3		* Xornada especial dedicación Incompatibilidade total Plena dispoñibilidade Conducción habitual At. continua contribuínte	26.594,18
1.1.383.2	Oficial maior de recadación	20	A2	B	C1	1	III.1.B	C		AX/AE	3/8		* Xornada especial dedicación Incompatibilidade total Dispoñibilidade total Conducción habitual At. continua contribuínte	22.417,51
1.1.384.5	Oficial 1ª recadación	19	C1	B		1	III.3	C		AX/AE	3/8		* Xornada especial dedicación Incompatibilidade total Dispoñibilidade total Conducción habitual At. continua contribuínte	20.616,79
1.1.384.6	Oficial 1ª recadación	19	C1	B		1	III.3	C		AX/AE	3/8		* Xornada especial dedicación Incompatibilidade total Dispoñibilidade total Conducción habitual At. continua contribuínte	20.616,79

CÓDIGO POSTO	POSTO	NIVEL	GRUPO/SUBGR.			DOT.	TP	F. PROV	ADM.	ESC.	TIT.	FORM. ESPECÍF-	OBSERVACIÓNS	C. ESPECÍFICO 2019 (*)
1.1.384.7	Oficial 1ª recadación	19	C1	B		1	III.3	C		AX/AE	3/8		* Xornada especial dedicación Incompatibilidade total Dispoñibilidade total Condución habitual At. continua contribuínte	20.616,79
1.1.385.6	Oficial 2ª recadación	17	C1	B		1	III.4	C		AX/AE	3/8		* Xornada especial dedicación Incompatibilidade total Dispoñibilidade total Condución habitual At. continua contribuínte	19.991,54
1.1.385.7	Oficial 2ª recadación	17	C1	B		1	III.4	C		AX/AE	3/8		* Xornada especial dedicación Incompatibilidade total Dispoñibilidade total Condución habitual At. continua contribuínte	19.991,54
1.1.385.8	Oficial 2ª recadación	17	C1	B		1	III.4	C		AX/AE	3/8		* Xornada especial dedicación Incompatibilidade total Dispoñibilidade total Condución habitual At. continua contribuínte	19.991,54
1.1.385.9	Oficial 2ª recadación	17	C1	B		1	III.4	C		AX/AE	3/8		* Xornada especial dedicación Incompatibilidade total Dispoñibilidade total Condución habitual At. continua contribuínte	19.991,54
1.1.385.10	Oficial 2ª recadación	17	C1	B		1	III.4	C		AX/AE	3/8		* Xornada especial dedicación Incompatibilidade total Dispoñibilidade total Condución habitual At. continua contribuínte	19.991,54
1.1.385.11	Oficial 2ª recadación	17	C1	B		1	N	C		AX/AE	3/8		Xornada especial dedicación Incompatibilidade total Dispoñibilidade total Condución habitual At. continua contribuínte	19.991,54
1.1.385.12	Oficial 2ª recadación	17	C1	B		1	III.4	C		AX/AE	3/8		* Xornada especial dedicación Incompatibilidade total Dispoñibilidade total Condución habitual At. continua contribuínte	19.991,54

CÓDIGO POSTO	POSTO	NIVEL	GRUPO/SUBGR.			DOT.	TP	F. PROV	ADM.	ESC.	TIT.	FORM. ESPECÍF-	OBSERVACIÓNS	C. ESPECÍFICO 2019 (*)
1.1.33.19	Técnico de xestión tributaria	21	A2			1	N	C		AE	2		At. continua contribuínte Condución habitual	16.790,21
1.1.33.22	Técnico de xestión tributaria	21	A2			1	N	C		AE	2		At. continua contribuínte Condución habitual	16.790,21
1.1.15.55	Administrativo admón. xrl.	19	C1			1	N	C		AX	3		At. continua contribuínte Condución habitual	14.314,22
1.1.15.203	Administrativo admón. xrl.	19	C1			1	N	C		AX	3		At. continua contribuínte Condución habitual	14.314,22
1.1.90.15	Analista técnico	22	A2			1	N	C		AE	36			16.122,95
	ZONA 3													0,00
1.1.387.1	Recadador/a	24	A1	A2		1	I.1	C		AX/AE	1		* Xornada especial dedicación Incompatibilidade total Dispoñibilidade total Condución habitual At. continua contribuínte	29.595,38
1.1.383.3	Oficial maior de recadación	20	A2	B	C1	1	N	C		AX/AE	3/8		Xornada especial dedicación Incompatibilidade total Dispoñibilidade total Condución habitual At. continua contribuínte	22.417,51
1.1.384.8	Oficial 1ª recadación	19	C1	B		1	III.3	C		AX/AE	3/8		* Xornada especial dedicación Incompatibilidade total Dispoñibilidade total Condución habitual At. continua contribuínte	20.616,79
1.1.384.9	Oficial 1ª recadación	19	C1	B		1	III.3	C		AX/AE	3/8		* Xornada especial dedicación Incompatibilidade total Dispoñibilidade total Condución habitual At. continua contribuínte	20.616,79
1.1.385.13	Oficial 2ª recadación	17	C1	B		1	III.4	C		AX/AE	3/8		* Xornada especial dedicación Incompatibilidade total Dispoñibilidade total Condución habitual At. continua contribuínte	19.991,54
1.1.385.14	Oficial 2ª recadación	17	C1	B		1	III.4	C		AX/AE	3/8		* Xornada especial dedicación Incompatibilidade total Dispoñibilidade total Condución habitual At. continua contribuínte	19.991,54

CÓDIGO POSTO	POSTO	NIVEL	GRUPO/SUBGR.			DOT.	TP	F. PROV	ADM.	ESC.	TIT.	FORM. ESPECÍF-	OBSERVACIÓNS	C. ESPECÍFICO 2019 (*)
1.1.385.15	Oficial 2ª recadación	17	C1	B		1	III.4	C		AX/AE	3/8		* Xornada especial dedicación Incompatibilidade total Dispoñibilidade total Condución habitual At. continua contribuínte	19.991,54
1.1.385.16	Oficial 2ª recadación	17	C1	B		1	III.4	C		AX/AE	3/8		* Xornada especial dedicación Incompatibilidade total Dispoñibilidade total Condución habitual At. continua contribuínte	19.991,54
1.1.385.17	Oficial 2ª recadación	17	C1	B		1	III.4	C		AX/AE	3/8		* Xornada especial dedicación Incompatibilidade total Dispoñibilidade total Condución habitual At. continua contribuínte	19.991,54
1.1.385.18	Oficial 2ª recadación	17	C1	B		1	III.4	C		AX/AE	3/8		* Xornada especial dedicación Incompatibilidade total Dispoñibilidade total Condución habitual At. continua contribuínte	19.991,54
1.1.367.3	Técnico financeiro tributario	22	A1			1	N	C		AE	1		At. continua contribuínte Condución habitual	17.965,68
1.1.33.18	Técnico de xestión tributaria	21	A2			1	N	C		AE	2		At. continua contribuínte Condución habitual	16.790,21
	ZONA 4													0,00
1.1.389.1	Xefatura territorial de zona 4	22	A2	B	C1	1	N	C		AX/AE	9/8/3		Xornada especial dedicación Incompatibilidade total Dispoñibilidade total Condución habitual At. continua contribuínte	26.594,18
1.1.383.4	Oficial maior de recadación	20	A2	B	C1	1	N	C		AX/AE	3/8		Xornada especial dedicación Incompatibilidade total Dispoñibilidade total Condución habitual At. continua contribuínte	22.417,51

CÓDIGO POSTO	POSTO	NIVEL	GRUPO/SUBGR.			DOT.	TP	F. PROV	ADM.	ESC.	TIT.	FORM. ESPECÍF-	OBSERVACIÓNS	C. ESPECÍFICO 2019 (*)
1.1.384.10	Oficial 1ª recadación	19	C1	B		1	III.3	C		AX/AE	3/8		* Xornada especial dedicación Incompatibilidade total Dispoñibilidade total Condución habitual At. continua contribuínte	20.616,79
1.1.385.19	Oficial 2ª recadación	17	C1	B		1	III.4	C		AX/AE	3/8		* Xornada especial dedicación Incompatibilidade total Dispoñibilidade total Condución habitual At. continua contribuínte	19.991,54
1.1.385.20	Oficial 2ª recadación	17	C1	B		1	III.4	C		AX/AE	3/8		* Xornada especial dedicación Incompatibilidade total Dispoñibilidade total Condución habitual At. continua contribuínte	19.991,54
1.1.385.21	Oficial 2ª recadación	17	C1	B		1	III.4	C		AX/AE	3/8		* Xornada especial dedicación Incompatibilidade total Dispoñibilidade total Condución habitual At. continua contribuínte	19.991,54
1.1.385.22	Oficial 2ª recadación	17	C1	B		1	N	C		AX/AE	3/8		Xornada especial dedicación Incompatibilidade total Dispoñibilidade total Condución habitual At. continua contribuínte	19.991,54
1.1.385.23	Oficial 2ª recadación	17	C1	B		1	III.4	C		AX/AE	3/8		* Xornada especial dedicación Incompatibilidade total Dispoñibilidade total Condución habitual At. continua contribuínte	19.991,54
	SERVIZO DE ASISTENCIA TÉCNICA A CONCELLOS													0,00
1.1.342.1	Xefatura de servizo de asistencia técnica a concellos	28	A1			1	S	CE		AX/AE	10		Xornada especial dedicación Incompatibilidade total Dispoñibilidade total	37.023,05
1.1.409.1	Xefatura de sección	24	A1	A2		1	S	C		AX/AE	10/9		Libre dispoñibilidade Condución habitual	25.368,69

CÓDIGO POSTO	POSTO	NIVEL	GRUPO/SUBGR.			DOT.	TP	F. PROV	ADM.	ESC.	TIT.	FORM. ESPECÍF-	OBSERVACIÓNS	C. ESPECÍFICO 2019 (*)
1.1.210.2	Arquitecto	24	A1			1	N	C		AE	17		Libre dispoñibilidade Condución habitual	20.133,00
1.1.79.1	Enxeñeiro técnico industrial	24	A2			1	N	C		AE	18		Xornada especial dedicación Incompatibilidade total Dispoñibilidade total Condución habitual	26.735,74
1.1.210.3	Arquitecto	24	A1			1	N	C		AE	17		Libre dispoñibilidade Condución habitual	20.133,00
1.1.210.1	Arquitecto	24	A1			1	N	C		AE	17		Libre dispoñibilidade Condución habitual	20.133,00
1.1.75.2	Arquitecto técnico	24	A2			1	N	C		AE	19		Libre dispoñibilidade Condución habitual	18.957,53
1.1.99.4	Delineante	19	C1	B		1	N	C		AE	20		Condución habitual	14.280,76
1.1.178.14	Técnico de xestión de admón. xrl.	21	A2			1	N	C		AX	9			15.122,55
1.1.15.49	Administrativo admón. xrl.	19	C1			1	N	C		AX	3			12.646,56
	SERVIZO DE VÍAS E OBRAS													0,00
1.1.39.1	Xefatura de servizo de vías e obras	28	A1			1	S	CE	A3	AX/AE	10		Xornada especial dedicación Incompatibilidade total Dispoñibilidade total	37.023,05
1.1.152.1	Enxeñeiro de camiños, canles e portos	24	A1			1	S	C		AE	21		Xornada especial dedicación Incompatibilidade total Dispoñibilidade total Condución habitual Coordinación	28.761,55
1.1.152.2	Enxeñeiro de camiños, canles e portos	24	A1			1	S	C		AE	21		Xornada especial dedicación Incompatibilidade total Dispoñibilidade total Condución habitual Coordinación	28.761,55
1.1.313.1	Enxeñeiro técnico de obras públicas	24	A2			1	S	C		AE	22		Xornada especial dedicación Incompatibilidade total Dispoñibilidade total Condución habitual Coordinación	26.735,74
1.1.313.2	Enxeñeiro técnico de obras públicas	24	A2			1	S	C		AE	22		Xornada especial dedicación Incompatibilidade total Dispoñibilidade total Condución habitual Coordinación	26.735,74
1.1.313.3	Enxeñeiro técnico de obras públicas	24	A2			1	S	C		AE	22		Xornada especial dedicación Incompatibilidade total Dispoñibilidade total Condución habitual Coordinación	26.735,74

CÓDIGO POSTO	POSTO	NIVEL	GRUPO/SUBGR.			DOT.	TP	F. PROV	ADM.	ESC.	TIT.	FORM. ESPECÍF-	OBSERVACIÓNS	C. ESPECÍFICO 2019 (*)
1.1.313.4	Enxeñeiro técnico de obras públicas	24	A2			1	S	C		AE	22		Xornada especial dedicación Incompatibilidade total Dispoñibilidade total Condución habitual Coordinación	26.735,74
1.1.313.5	Enxeñeiro técnico de obras públicas	24	A2			1	S	C		AE	22		Xornada especial dedicación Incompatibilidade total Dispoñibilidade total Condución habitual Coordinación	26.735,74
1.1.86.1	Enxeñeiro técnico en topografía	22	A2			1	N	C		AE	23		Xornada especial dedicación Incompatibilidade total Dispoñibilidade total Condución habitual	21.917,21
1.1.86.2	Enxeñeiro técnico en topografía	22	A2			1	N	C		AE	23		Xornada especial dedicación Incompatibilidade total Dispoñibilidade total Condución habitual	21.917,21
1.1.314.1	Auxiliar técnico de vías e obras	19	C1	B		1	N	C		AE	3/8		Xornada especial dedicación Incompatibilidade total Dispoñibilidade total Condución diaria	21.283,46
1.1.314.2	Auxiliar técnico de vías e obras	19	C1	B		1	N	C		AE	3/8		Xornada especial dedicación Incompatibilidade total Dispoñibilidade total Condución diaria	21.283,46
	Técnico/a en infraestruturas	21	A2			1	N	C		AE	39		Xornada especial dedicación Incompatibilidade total Dispoñibilidade total Condución diaria	21.958,73
	Técnico/a en infraestruturas	21	A2			1	N	C		AE	39		Xornada especial dedicación Incompatibilidade total Dispoñibilidade total Condución diaria	21.958,73
1.1.314.5	Auxiliar técnico de vías e obras	19	C1	B		1	N	C		AE	3/8		Xornada especial dedicación Incompatibilidade total Dispoñibilidade total Condución diaria	21.283,46
1.1.314.6	Auxiliar técnico de vías e obras	19	C1	B		1	N	C		AE	3/8		Xornada especial dedicación Incompatibilidade total Dispoñibilidade total Condución diaria	21.283,46
1.1.314.7	Auxiliar técnico de vías e obras	19	C1	B		1	N	C		AE	3/8		Xornada especial dedicación Incompatibilidade total Dispoñibilidade total Condución diaria	21.283,46

CÓDIGO POSTO	POSTO	NIVEL	GRUPO/SUBGR.			DOT.	TP	F. PROV	ADM.	ESC.	TIT.	FORM. ESPECÍF-	OBSERVACIÓNS	C. ESPECÍFICO 2019 (*)
	Técnico/a en infraestruturas	21	A2			1	N	C		AE	39		Xornada especial dedicación Incompatibilidade total Dispoñibilidade total Condución diaria	21.958,73
1.1.314.9	Auxiliar técnico de vías e obras	19	C1	B		1	N	C		AE	3/8		Xornada especial dedicación Incompatibilidade total Dispoñibilidade total Condución diaria	21.283,46
1.1.430.1	Técnico/a en infraestruturas	21	A2			1	N	C		AE	39		Xornada especial dedicación Incompatibilidade total Dispoñibilidade total Condución diaria	21.958,73
1.1.314.11	Auxiliar técnico de vías e obras	19	C1	B		1	N	C		AE	3/8		Xornada especial dedicación Incompatibilidade total Dispoñibilidade total Condución diaria	21.283,46
1.1.314.12	Auxiliar técnico de vías e obras	19	C1	B		1	N	C		AE	3/8		Xornada especial dedicación Incompatibilidade total Dispoñibilidade total Condución diaria	21.283,46
1.1.314.13	Auxiliar técnico de vías e obras	19	C1	B		1	N	C		AE	3/8		Xornada especial dedicación Incompatibilidade total Dispoñibilidade total Condución diaria	21.283,46
1.1.314.14	Auxiliar técnico de vías e obras	19	C1	B		1	N	C		AE	3/8		Xornada especial dedicación Incompatibilidade total Dispoñibilidade total Condución diaria	21.283,46
1.1.314.16	Auxiliar técnico de vías e obras	19	C1	B		1	N	C		AE	3/8		Xornada especial dedicación Incompatibilidade total Dispoñibilidade total Condución diaria	21.283,46
1.1.314.15	Auxiliar técnico de vías e obras	19	C1	B		1	N	C		AE	3/8		Xornada especial dedicación Incompatibilidade total Dispoñibilidade total Condución diaria	21.283,46
1.1.401.1	Auxiliar técnico en topografía	16	C2			1	N	C		AE	4		Xornada especial dedicación Incompatibilidade total Dispoñibilidade total Condución habitual	17.015,25
1.1.401.2	Auxiliar técnico en topografía	16	C2			1	N	C		AE	4		Xornada especial dedicación Incompatibilidade total Dispoñibilidade total Condución habitual	17.015,25

CÓDIGO POSTO	POSTO	NIVEL	GRUPO/SUBGR.			DOT.	TP	F. PROV	ADM.	ESC.	TIT.	FORM. ESPECÍF-	OBSERVACIÓNS	C. ESPECÍFICO 2019 (*)
1.1.99.5	Delineante	19	C1	B		1	N	C		AE	20		Condución habitual	14.280,76
1.1.99.6	Delineante	19	C1	B		1	N	C		AE	20		Condución habitual	14.280,76
1.1.359.1	Xefatura de negociado	22	A1	A2	B/C1	1	N	C		AX/AE	10/9/8/3		Libre dispoñibilidade	18.173,82
1.1.15.39	Administrativo admón. xrl.	19	C1			1	N	C		AX	3			12.646,56
1.1.15.60	Administrativo admón. xrl.	19	C1			1	N	C		AX	3			12.646,56
1.1.178.42	Técnico de xestión de admón. xrl.	21	A2			1	N	C		AX	9			15.122,55
1.1.3.115	Auxiliar admón. xrl.	16	C2			1	N	C		AX	4			11.346,04
	SERVIZO DE XESTIÓN DE PLANS													0,00
1.1.246.1	Xefatura de servizo de xestión de plans	28	A1			1	S	CE		AX/AE	10		Xornada especial dedicación Incompatibilidade total Dispoñibilidade total	37.023,05
1.1.255.1	Xefatura de sección de plans especiais	24	A1	A2		1	S	C		AX/AE	10/9		Libre dispoñibilidade	24.534,86
1.1.257.1	Xefatura de sección de plans provinciais	24	A1	A2		1	S	C		AX/AE	10/9		Libre dispoñibilidade	24.534,86
1.1.214.1	Xefatura de negociado de plans especiais	22	A1	A2	B/C1	1	N	C		AX/AE	10/9/8/3		Libre dispoñibilidade	18.173,82
1.1.225.1	Xefatura de negociado de plans provinciais	22	A1	A2	B/C1	1	N	C		AX/AE	10/9/8/3		Libre dispoñibilidade	18.173,82
1.1.408.5	Xefatura de negociado	22	A1	A2	B/C1	1	N	C		AX/AE	10/9/8/3		Libre dispoñibilidade	18.173,82
1.1.408.6	Xefatura de negociado	22	A1	A2	B/C1	1	N	C		AX/AE	10/9/8/3		Libre dispoñibilidade	18.173,82
1.1.178.26	Técnico de xestión de admón. xrl.	21	A2			1	N	C		AX	9			15.122,55
1.1.15.85	Administrativo admón. xrl.	19	C1			1	N	C		AX	3			12.646,56
1.1.15.93	Administrativo admón. xrl.	19	C1			1	N	C		AX	3			12.646,56
1.1.15.204	Administrativo admón. xrl.	19	C1			1	N	C		AX	3			12.646,56
	SERVIZO DE ARQUITECTURA E MANTEMENTO													0,00
1.1.337.1	Xefatura de servizo de arquitectura e mantemento	28	A1			1	S	CE		AX/AE	10		Xornada especial dedicación Incompatibilidade total Dispoñibilidade total	37.023,05
1.1.210.4	Arquitecto/a	24	A1			1	N	C		AE	17		Libre dispoñibilidade Condución habitual	20.133,00
1.1.75.3	Arquitecto técnico	22	A2			1	N	C		AE	19		* Libre dispoñibilidade Condución habitual	18.957,53
1.1.75.5	Arquitecto técnico	22	A2			1	N	C		AE	19		* Libre dispoñibilidade Condución habitual	18.957,53
1.1.79.2	Enxeñeiro técnico industrial	21	A2			1	N	C		AE	18		Libre dispoñibilidade Condución habitual	18.457,33
1.1.320.1	Delineante coordinador	19	C1	B		1	N	C		AE	20		Condución habitual Coordinación	15.406,21
1.1.99.1	Delineante	19	C1	B		1	N	C		AE	20		Condución habitual	14.280,76
1.1.131.1	Operario/a de oficios varios	13	AP			1	N	C		AE	5		Plena dispoñibilidade Condución habitual	12.096,54

CÓDIGO POSTO	POSTO	NIVEL	GRUPO/SUBGR.			DOT.	TP	F. PROV	ADM.	ESC.	TIT.	FORM. ESPECÍF-	OBSERVACIÓNS	C. ESPECÍFICO 2019 (*)
1.1.338.1	Enxeñeiro técnico agrícola	24	A2			1	N	C		AE	24		Libre dispoñibilidade Condución habitual	17.832,08
1.1.336.1	Operario de servizos II	16	C2	C1		1	N	C		AE	3/4		Condución habitual/ Xornada de mañán con sábados alternos e con posibilidade de flexibilidade e conciliación Libre dispoñibilidade	15.397,86
1.1.336.2	Operario de servizos II	16	C2	C1		1	N	C		AE	3/4		Condución habitual/ Xornada de mañán con sábados alternos e con posibilidade de flexibilidade e conciliación Libre dispoñibilidade	15.397,86
1.1.402.1	Operario de servizos I	16	C2	C1		1	N	C		AE	3/4		Condución habitual / Coordinación Xornada de mañán con sábados alternos e con posibilidade de flexibilidade e conciliación Libre dispoñibilidade	17.823,83
1.1.402.2	Operario de servizos I	16	C2	C1		1	N	C		AE	3/4		Condución habitual / Coordinación Xornada de mañán con sábados alternos e con posibilidade de flexibilidade e conciliación Libre dispoñibilidade	17.823,83
1.1.402.3	Operario de servizos I	16	C2	C1		1	N	C		AE	3/4		Condución habitual/ Xornada de mañán con sábados alternos e con posibilidade de flexibilidade e conciliación Libre dispoñibilidade	15.397,86
1.1.403.1	Técnico/a de son	16	B	C1		1	N	C		AE	37		Plena dispoñibilidade Condución habitual	14.522,51
1.1.404.1	Oficial de mantemento	15	C2			1	IV.4	C		AE	4		* Plena dispoñibilidade Condución habitual	12.721,79
1.1.15.34	Administrativo admón. xrl.	19	C1			1	N	C		AX	3			12.646,56
1.1.178.11	Técnico de xestión de admón. xrl.	21	A2			1	N	C		AX	9			15.122,55
	SERVIZO DE PROMOCIÓN ECONÓMICA, TURISMO E EMPREGO													0,00
1.1.362.1	Xefatura de servizo de promoción económica, turismo e emprego	28	A1			1	S	CE		AX/AE	10		Xornada especial dedicación Incompatibilidade total Dispoñibilidade total	37.023,05
1.1.351.1	Xefatura de sección de promoción económica e emprego	24	A1	A2		1	S	C		AX/AE	10/9		Libre dispoñibilidade	24.534,86
1.1.220.1	Xefatura de negociado de promoción económica	22	A1	A2	B/C1	1	N	C		AX/AE	10/9/8/3		Libre dispoñibilidade	18.173,82
1.1.15.40	Administrativo admón. xrl.	19	C1			1	N	C		AX	3			12.646,56
1.1.178.30	Técnico de xestión de admón. xrl.	21	A2			1	N	C		AX	9			15.122,55
1.1.3.132	Auxiliar admón. xrl.	16	C2			1	N	C		AX	4			11.346,04

CÓDIGO POSTO	POSTO	NIVEL	GRUPO/SUBGR.			DOT.	TP	F. PROV	ADM.	ESC.	TIT.	FORM. ESPECÍF-	OBSERVACIÓNS	C. ESPECÍFICO 2019 (*)
1.1.363.1	Xefatura de sección de promoción e desenvolvemento turístico	24	A1	A2		1	S	C		AX/AE	10/9		Libre dispoñibilidade	24.534,86
1.1.70.5	Técnico de xestión de proxectos	22	A1			1	N	C		AE	1/6/7		Plena dispoñibilidade	17.173,42
1.1.32.7	Técnico de xestión económico-financeira	21	A2			1	N	C		AE	2			15.122,55
	Técnico de turismo	21	A2			1	N	C		AE	46		Plena dispoñibilidade	15.997,90
	Técnico de turismo	21	A2			1	N	C		AE	46		Plena dispoñibilidade	15.997,90
1.1.352.1	Xefatura de sección de coordinación de proxectos técnicos	24	A1	A2		1	S	C		AX/AE	10/9		Libre dispoñibilidade	24.534,86
1.1.70.1	Técnico de xestión de proxectos	22	A1			1	N	C		AE	1/6/7			16.298,07
	SERVIZO DE DESENVOLVEMENTO TERRITORIAL E MEDIO AMBIENTE													0,00
1.1.349.1	Xefatura de servizo de desenvolvemento territorial e medio ambiente	28	A1			1	S	CE		AX/AE	10		Xornada especial dedicación Incompatibilidade total Dispoñibilidade total	37.023,05
1.1.70.2	Técnico de xestión de proxectos	22	A1			1	N	C		AE	1/6/7		Plena dispoñibilidade Coordinación	17.798,67
1.1.178.23	Técnico de xestión de admón. xrl.	21	A2			1	N	C		AX	9			15.122,55
1.1.15.57	Administrativo admón. xrl.	19	C1			1	N	C		AX	3			12.646,56
1.1.350.1	Xefatura de sección de desenvolvemento territorial, cooperación e medio ambiente	24	A1	A2		1	S	C		AX/AE	10/9		Libre dispoñibilidade	24.534,86
1.1.70.4	Técnico de xestión de proxectos	22	A1			1	N	C		AE	1/6/7			16.298,07
1.1.70.3	Técnico de xestión de proxectos	22	A1			1	N	C		AE	1/6/7			16.298,07
	SERVIZO DE ACCIÓN SOCIAL, CULTURAL E DEPORTES													0,00
1.1.360.1	Xefatura de servizo de acción social, cultural e deportes	28	A1			1	S	CE		AX/AE	10		Xornada especial dedicación Incompatibilidade total Dispoñibilidade total	37.023,05
1.1.406.1	Técnico/a administración xeral	22	A1			1	N	C		AX	1			16.298,02
1.1.413.1	Técnico/a de cultura	22	A1			1	S	C		AE	10			15.797,77
1.1.15.44	Administrativo admón. xrl.	19	C1			1	N	C		AX	3			12.646,56
1.1.15.51	Administrativo admón. xrl.	19	C1			1	N	C		AX	3			12.646,56
1.1.15.52	Administrativo admón. xrl.	19	C1			1	N	C		AX	3			12.646,56
1.1.15.56	Administrativo admón. xrl.	19	C1			1	N	C		AX	3			12.646,56
1.1.15.74	Administrativo admón. xrl.	19	C1			1	N	C		AX	3			12.646,56
1.1.15.84	Administrativo admón. xrl.	19	C1			1	N	C		AX	3			12.646,56
1.1.178.29	Técnico de xestión de admón. xrl.	21	A2			1	N	C		AX	9			15.122,55
1.1.15.124	Administrativo admón. xrl.	19	C1			1	N	C		AX	3			12.646,56
1.1.15.127	Administrativo admón. xrl.	19	C1			1	N	C		AX	3			12.646,56
1.1.15.220	Administrativo admón. xrl.	19	C1			1	N	C		AX	3			12.646,56
1.1.252.1	Xefatura de sección de educación, cultura e deportes	24	A1	A2		1	S	C		AX/AE	10/9		Libre dispoñibilidade	24.534,86
1.1.215.1	Xefatura de negociado de deportes	22	A1	A2	B/C1	1	N	C		AX/AE	10/9/8/3		Libre dispoñibilidade	18.173,82
1.1.218.1	Xefatura de negociado de cultura	22	A1	A2	B/C1	1	N	C		AX/AE	10/9/8/3		Libre dispoñibilidade	18.173,82
1.1.251.1	Xefatura de sección de servizos sociais	24	A1	A2		1	S	C		AX/AE	10/9		Libre dispoñibilidade	24.534,86
1.1.219.1	Xefatura de negociado de servizos sociais I	22	A1	A2	B/C1	1	N	C		AX/AE	10/9/8/3		Libre dispoñibilidade	18.173,82
1.1.395.1	Xefatura de negociado de servizos sociais II	22	A1	A2	B/C1	1	N	C		AX/AE	10/9/8/3		Libre dispoñibilidade	18.173,82
1.1.209.1	Técnico de políticas de igualdade	22	A1			1	N	C		AE	25			17.256,85
1.1.208.1	Técnico de servizos sociais	22	A1			1	N	C		AE	25			17.256,85
1.1.182.1	Técnico servizos sociais	22	A2			1	N	C		AE	26			16.581,58
1.1.182.2	Técnico servizos sociais	22	A2			1	N	C		AE	26			16.581,58
1.1.182.3	Técnico servizos sociais	22	A2			1	N	C		AE	26			16.581,58

Deputación DA CORUÑA

CÓDIGO POSTO	POSTO	NIVEL	GRUPO/SUBGR.			DOT.	TP	F. PROV	ADM.	ESC.	TIT.	FORM. ESPECÍF-	OBSERVACIÓNS	C. ESPECÍFICO 2019 (*)
	IES RAFAEL PUGA RAMÓN													0,00
1.1.56.15	Profesor/a de secundaria	24	A1			1	S	C		AE	32			14.755,85
1.1.56.32	Profesor/a de secundaria	24	A1			1	S	C		AE	32			14.755,85
1.1.56.1	Profesor/a de secundaria	24	A1			1	S	C		AE	32			14.755,85
1.1.56.2	Profesor/a de secundaria	24	A1			1	S	C		AE	32			14.755,85
1.1.56.4	Profesor/a de secundaria	24	A1			1	S	C		AE	32			14.755,85
1.1.56.5	Profesor/a de secundaria	24	A1			1	S	C		AE	32			14.755,85
1.1.56.6	Profesor/a de secundaria	24	A1			1	S	C		AE	32			14.755,85
1.1.56.8	Profesor/a de secundaria	24	A1			1	S	C		AE	32			14.755,85
1.1.56.9	Profesor/a de secundaria	24	A1			1	S	C		AE	32			14.755,85
1.1.56.10	Profesor/a de secundaria	24	A1			1	S	C		AE	32			14.755,85
1.1.56.11	Profesor/a de secundaria	24	A1			1	S	C		AE	32			14.755,85
1.1.56.12	Profesor/a de secundaria	24	A1			1	S	C		AE	32			14.755,85
1.1.56.13	Profesor/a de secundaria	24	A1			1	S	C		AE	32			14.755,85
1.1.56.14	Profesor/a de secundaria	24	A1			1	S	C		AE	32			14.755,85
1.1.56.16	Profesor/a de secundaria	24	A1			1	S	C		AE	32			14.755,85
1.1.56.17	Profesor/a de secundaria	24	A1			1	S	C		AE	32			14.755,85
1.1.56.18	Profesor/a de secundaria	24	A1			1	S	C		AE	32			14.755,85
1.1.56.19	Profesor/a de secundaria	24	A1			1	S	C		AE	32			14.755,85
1.1.56.20	Profesor/a de secundaria	24	A1			1	S	C		AE	32			14.755,85
1.1.56.21	Profesor/a de secundaria	24	A1			1	S	C		AE	32			14.755,85
1.1.56.22	Profesor/a de secundaria	24	A1			1	S	C		AE	32			14.755,85
1.1.56.23	Profesor/a de secundaria	24	A1			1	S	C		AE	32			14.755,85
1.1.56.24	Profesor/a de secundaria	24	A1			1	S	C		AE	32			14.755,85
1.1.56.25	Profesor/a de secundaria	24	A1			1	S	C		AE	32			14.755,85
1.1.56.26	Profesor/a de secundaria	24	A1			1	S	C		AE	32			14.755,85
1.1.56.27	Profesor/a de secundaria	24	A1			1	S	C		AE	32			14.755,85
1.1.56.28	Profesor/a de secundaria	24	A1			1	S	C		AE	32			14.755,85
1.1.56.29	Profesor/a de secundaria	24	A1			1	S	C		AE	32			14.755,85
1.1.56.30	Profesor/a de secundaria	24	A1			1	S	C		AE	32			14.755,85
1.1.56.31	Profesor/a de secundaria	24	A1			1	S	C		AE	32			14.755,85
1.1.56.33	Profesor/a de secundaria	24	A1			1	S	C		AE	32			14.755,85
1.1.56.34	Profesor/a de secundaria	24	A1			1	S	C		AE	32			14.755,85
1.1.56.35	Profesor/a de secundaria	24	A1			1	S	C		AE	32			14.755,85
1.1.56.36	Profesor/a de secundaria	24	A1			1	S	C		AE	32			14.755,85
1.1.56.39	Profesor/a de secundaria	24	A1			1	S	C		AE	32			14.755,85
1.1.56.42	Profesor/a de secundaria	24	A1			1	I.2	C		AE	32		*	14.755,85
1.1.56.43	Profesor/a de secundaria	24	A1			1	S	C		AE	32			14.755,85
1.1.88.1	Profesor/a educación física	24	A1			1	S	C		AE	32			14.755,85
1.1.88.2	Profesor/a educación física	24	A1			1	S	C		AE	32			14.755,85
1.1.153.1	Profesor/a de apoio	21	A2			1	N	C		AE	9			14.755,85
1.1.178.43	Técnico de xestión de admón. xrl.	21	A2			1	N	C		AX	9			15.122,55
1.1.15.154	Administrativo admón. xrl.	19	C1			1	N	C		AX	3			12.646,56

CÓDIGO POSTO	POSTO	NIVEL	GRUPO/SUBGR.			DOT.	TP	F. PROV	ADM.	ESC.	TIT.	FORM. ESPECÍF-	OBSERVACIÓNS	C. ESPECÍFICO 2019 (*)
1.1.201.2	Subalterno/Celador/a	13	AP			1	N	C		AE	5		Turnicidade con alternancia de mañás e tardes	13.313,57
1.1.11.16	Subalterno	13	AP			1	N	C		AX	5		Turnicidade con alternancia de mañás e tardes	13.313,57
1.1.396.1	Mozo/a de servizo axudante	13	AP			1	N	C		AE	5		Turnicidade con alternancia de mañás e tardes	13.313,57
	IES CALVO SOTELO													0,00
1.1.57.1	Profesor/a de secundaria	24	A1			1	S	C		AE	32			14.755,85
1.1.57.2	Profesor/a de secundaria	24	A1			1	S	C		AE	32			14.755,85
1.1.57.3	Profesor/a de secundaria	24	A1			1	S	C		AE	32			14.755,85
1.1.57.4	Profesor/a de secundaria	24	A1			1	S	C		AE	32			14.755,85
1.1.57.5	Profesor/a de secundaria	24	A1			1	S	C		AE	32			14.755,85
1.1.57.7	Profesor/a de secundaria	24	A1			1	S	C		AE	32			14.755,85
1.1.57.8	Profesor/a de secundaria	24	A1			1	S	C		AE	32			14.755,85
1.1.57.9	Profesor/a de secundaria	24	A1			1	S	C		AE	32			14.755,85
1.1.93.2	Profesor/a técnico de F.P.	24	A2			1	S	C		AE	33			14.755,85
1.1.93.3	Profesor/a técnico de F.P.	24	A2			1	S	C		AE	33			14.755,85
1.1.93.4	Profesor/a técnico de F.P.	24	A2			1	S	C		AE	33			14.755,85
1.1.93.5	Profesor/a técnico de F.P.	24	A2			1	S	C		AE	33			14.755,85
1.1.93.7	Profesor/a técnico de F.P.	24	A2			1	S	C		AE	33			14.755,85
1.1.93.8	Profesor/a técnico de F.P.	24	A2			1	S	C		AE	33			14.755,85
1.1.93.9	Profesor/a técnico de F.P.	24	A2			1	S	C		AE	33			14.755,85
1.1.93.10	Profesor/a técnico de F.P.	24	A2			1	S	C		AE	33			14.755,85
1.1.93.11	Profesor/a técnico de F.P.	24	A2			1	S	C		AE	33			14.755,85
1.1.93.12	Profesor/a técnico de F.P.	24	A2			1	S	C		AE	33			14.755,85
1.1.93.13	Profesor/a técnico de F.P.	24	A2			1	S	C		AE	33			14.755,85
1.1.93.14	Profesor/a técnico de F.P.	24	A2			1	S	C		AE	33			14.755,85
1.1.93.15	Profesor/a técnico de F.P.	24	A2			1	S	C		AE	33			14.755,85
1.1.93.16	Profesor/a técnico de F.P.	24	A2			1	S	C		AE	33			14.755,85
1.1.93.17	Profesor/a técnico de F.P.	24	A2			1	S	C		AE	33			14.755,85
1.1.93.1	Profesor/a técnico de F.P.	24	A2			1	S	C		AE	33			14.755,85
1.1.93.6	Profesor/a técnico de F.P.	24	A2			1	S	C		AE	33			14.755,85
1.1.125.2	Cociñeiro/a	15	C1	C2		1	N	C		AE	3/4/43		Turnicidade con alternancia de mañás e tardes, incluíndo sábados e festivos que correspondan	16.698,38
1.1.125.9	Cociñeiro/a	15	C1	C2		1	IV.5	C		AE	3/4/43		Turnicidade con alternancia de mañás e tardes, incluíndo sábados e festivos que correspondan (*)	16.698,38

CÓDIGO POSTO	POSTO	NIVEL	GRUPO/SUBGR.			DOT.	TP	F. PROV	ADM.	ESC.	TIT.	FORM. ESPECÍF-	OBSERVACIÓNS	C. ESPECÍFICO 2019 (*)
1.1.125.10	Cociñeiro/a	15	C1	C2		1	IV.5	C		AE	3/4/43		Turnicidade con alternancia de mañás e tardes, incluíndo sábados e festivos que correspondan(*)	16.698,38
1.1.128.1	Axudante de cociña	13	AP			1	N	C		AE	5		Turnicidade con alternancia de mañás e tardes, incluíndo sábados e festivos que correspondan	15.397,86
1.1.128.5	Axudante de cociña	13	AP			1	N	C		AE	5		Turnicidade con alternancia de mañás e tardes, incluíndo sábados e festivos que correspondan.	15.397,86
1.1.129.1	Costurero/a	13	AP			1	N	C		AE	5			11.379,50
1.1.133.6	Operario/a de servizos varios	13	AP			1	V.10	C		AE	5		*	11.379,50
1.1.118.5	Telefonista	13	AP			1	V.5	C		AE	5		Turnicidade con alternancia de mañás e tardes, incluíndo sábados que correspondan (*)	13.730,49
1.1.426.1	Xefatura de negociado de xestión	22	A1	A2	B/C1	1	N	C		AX/AE	10/9/8/3		Libre dispoñibilidade	18.173,82
1.1.15.214	Administrativo admón. xrl.	19	C1			1	N	C		AX	3			12.646,56
1.1.3.131	Auxiliar admón. xrl.	16	C2			1	N	C		AX	4			11.346,04
1.1.397.2	Ordenanza	13	AP			1	N	C		AX	5		Xornada permanente de tarde con nocturnidade parcial	12.013,05
1.1.397.1	Ordenanza	13	AP			1	V.8	C		AX	5		Turnicidade con alternancia de mañás e tardes, incluíndo sábados que correspondan (*)	13.313,57
1.1.11.17	Subalterno	13	AP			1	N	C		AX	5		Turnicidade con alternancia de mañás e tardes, incluíndo sábados que correspondan	13.313,57
	SECCIÓN DE RELAC. PÚBLICAS E PROTOCOLO CENTRO RESIDENCIAL CULTURAL PAZO DE MARIÑÁN													0,00
1.1.408.7	Xefatura de negociado	22	A1	A2	B/C1	1	N	C		AX/AE	10/9/8/3		Libre dispoñibilidade	18.173,82
1.1.398.1	Gobernante/a	20	C1			1	N	C		AE	3		Turnicidade con alternancia de mañás e tardes, incluíndo sábados que correspondan Coordinación	16.222,94
1.1.116.1	Subgobernanta	16	C2			1	N	C		AE	4		Turnicidade con alternancia de mañás e tardes, incluíndo sábados que correspondan	13.246,75

CÓDIGO POSTO	POSTO	NIVEL	GRUPO/SUBGR.			DOT.	TP	F. PROV	ADM.	ESC.	TIT.	FORM. ESPECÍF-	OBSERVACIÓNS	C. ESPECÍFICO 2019 (*)
1.1.125.8	Cociñeiro/a	15	C1	C2		1	N	C		AE	3/4/43		Turnicidade con alternancia de mañás e tardes, incluíndo sábados que correspondan	15.072,73
1.1.125.16	Cociñeiro/a	15	C1	C2		1	N	C		AE	3/4/43		Turnicidade con alternancia de mañás e tardes, incluíndo sábados que correspondan	15.072,73
1.1.130.1	Camareiro/a	13	AP			1	N	C		AE	5		Turnicidade con alternancia de mañás e tardes, incluíndo sábados que correspondan	12.313,12
1.1.130.3	Camareiro/a	13	AP			1	N	C		AE	5		Turnicidade con alternancia de mañás e tardes, incluíndo sábados que correspondan	12.313,12
1.1.130.5	Camareiro/a	13	AP			1	N	C		AE	5		Turnicidade con alternancia de mañás e tardes, incluíndo sábados que correspondan	12.313,12
	FOGAR INFANTIL EMILIO ROMAY													0,00
1.1.149.1	Director/a	22	A1			1	N	C		AE	27		Xornada especial dedicación Incompatibilidade total Dispoñibilidade total	28.286,36
1.1.429.1	Administrador/a	22	A1			1	N	C		AE	40		Xornada especial	19.474,34
1.1.71.1	Psicólogo	22	A1			1	N	C		AE	28		1/2 xornada	8.153,23
1.1.15.135	Administrativo admón. xrl.	19	C1			1	N	C		AX	3		Plena dispoñibilidade	13.521,91
1.1.412.1	Educador/a infantil	20	B			1	N	C		AE	30		Turnicidade con alternancia de mañás e tardes, incluíndo sábados e festivos que correspondan	17.632,00
1.1.412.2	Educador/a infantil	20	B			1	N	C		AE	30		Turnicidade con alternancia de mañás e tardes, incluíndo sábados e festivos que correspondan	17.632,00
1.1.118.4	Telefonista	13	AP			1	N	C		AE	5		Turnicidade con alternancia de mañás e tardes, incluíndo sábados e festivos que correspondan	15.356,14
1.1.399.3	Encargado/a de portería	13	AP			1	N	C		AE	5		Turnicidade con alternancia de mañás e tardes, incluíndo sábados e festivos que correspondan	15.356,14
1.1.125.1	Cociñeiro/a	15	C1	C2		1	N	C		AE	3/4/43		Turnicidade con alternancia de mañás e tardes, incluíndo sábados e festivos que correspondan	16.698,38

CÓDIGO POSTO	POSTO	NIVEL	GRUPO/SUBGR.			DOT.	TP	F. PROV	ADM.	ESC.	TIT.	FORM. ESPECÍF-	OBSERVACIÓNS	C. ESPECÍFICO 2019 (*)
1.1.125.3	Cociñeiro/a	15	C1	C2		1	N	C		AE	3/4/43		Turnicidade con alternancia de mañás e tardes, incluíndo sábados e festivos que correspondan	16.698,38
1.1.125.7	Cociñeiro/a	15	C1	C2		1	N	C		AE	3/4/43		Turnicidade con alternancia de mañás e tardes, incluíndo sábados e festivos que correspondan	16.698,38
1.1.125.11	Cociñeiro/a	15	C1	C2		1	N	C		AE	3/4/43		Turnicidade con alternancia de mañás e tardes, incluíndo sábados e festivos que correspondan	16.698,38
1.1.128.2	Axudante de cociña	13	AP			1	N	C		AE	5		Turnicidade con alternancia de mañás e tardes, incluíndo sábados e festivos que correspondan	15.397,86
1.1.173.2	Auxiliar educador/a	16	C2			1	N	C		AE	4		Turnicidade con alternancia de mañás e tardes, incluíndo sábados e festivos que correspondan	15.030,96
1.1.173.3	Auxiliar educador/a	16	C2			1	N	C		AE	4		Turnicidade con alternancia de mañás e tardes, incluíndo sábados e festivos que correspondan	15.030,96
	Educador/a infantil	20	B			1	N	C		AE	30		Turnicidade con alternancia de mañás e tardes, incluíndo sábados e festivos que correspondan	17.632,00
1.1.173.5	Auxiliar educador/a	16	C2			1	N	C		AE	4		Turnicidade con alternancia de mañás e tardes, incluíndo sábados e festivos que correspondan	15.030,96
1.1.173.8	Auxiliar educador/a	16	C2			1	N	C		AE	4		Turnicidade con alternancia de mañás e tardes, incluíndo sábados e festivos que correspondan	15.030,96

CÓDIGO POSTO	POSTO	NIVEL	GRUPO/SUBGR.			DOT.	TP	F. PROV	ADM.	ESC.	TIT.	FORM. ESPECÍF-	OBSERVACIÓNS	C. ESPECÍFICO 2019 (*)
1.1.173.9	Auxiliar educador/a	16	C2			1	N	C		AE	4		Turnicidade con alternancia de mañás e tardes, incluíndo sábados e festivos que correspondan	15.030,96
1.1.173.10	Auxiliar educador/a	16	C2			1	N	C		AE	4		Turnicidade con alternancia de mañás e tardes, incluíndo sábados e festivos que correspondan	15.030,96
1.1.173.13	Auxiliar educador/a	16	C2			1	N	C		AE	4		Turnicidade con alternancia de mañás e tardes, incluíndo sábados e festivos que correspondan	15.030,96
	Educador/a infantil	20	B			1	N	C		AE	30		Turnicidade con alternancia de mañás e tardes, incluíndo sábados e festivos que correspondan	17.632,00
1.1.173.17	Auxiliar educador/a	16	C2			1	N	C		AE	4		Turnicidade con alternancia de mañás e tardes, incluíndo sábados e festivos que correspondan	15.030,96
1.1.173.20	Auxiliar educador/a	16	C2			1	N	C		AE	4		Turnicidade con alternancia de mañás e tardes, incluíndo sábados e festivos que correspondan	15.030,96
1.1.173.22	Auxiliar educador/a	16	C2			1	N	C		AE	4		Turnicidade con alternancia de mañás e tardes, incluíndo sábados e festivos que correspondan	15.030,96
1.1.173.23	Auxiliar educador/a	16	C2			1	N	C		AE	4		Turnicidade con alternancia de mañás e tardes, incluíndo sábados e festivos que correspondan	15.030,96
1.1.173.25	Auxiliar educador/a	16	C2			1	N	C		AE	4		Turnicidade con alternancia de mañás e tardes, incluíndo sábados e festivos que correspondan	15.030,96

CÓDIGO POSTO	POSTO	NIVEL	GRUPO/SUBGR.			DOT.	TP	F. PROV	ADM.	ESC.	TIT.	FORM. ESPECÍF-	OBSERVACIÓNS	C. ESPECÍFICO 2019 (*)
1.1.173.26	Auxiliar educador/a	16	C2			1	N	C		AE	4		Turnicidade con alternancia de mañás e tardes, incluíndo sábados e festivos que correspondan	15.030,96
	Educador/a infantil	20	B			1	N	C		AE	30		Turnicidade con alternancia de mañás e tardes, incluíndo sábados e festivos que correspondan	17.632,00
1.1.173.36	Auxiliar educador/a	16	C2			1	N	C		AE	4		Turnicidade con alternancia de mañás e tardes, incluíndo sábados e festivos que correspondan	15.030,96
1.1.173.38	Auxiliar educador/a	16	C2			1	N	C		AE	4		Turnicidade con alternancia de mañás e tardes, incluíndo sábados e festivos que correspondan	15.030,96
1.1.173.40	Auxiliar educador/a	16	C2			1	N	C		AE	4		Turnicidade con alternancia de mañás e tardes, incluíndo sábados e festivos que correspondan	15.030,96
1.1.173.43	Auxiliar educador/a	16	C2			1	N	C		AE	4		Turnicidade con alternancia de mañás e tardes, incluíndo sábados e festivos que correspondan	15.030,96
1.1.173.44	Auxiliar educador/a	16	C2			1	N	C		AE	4		Turnicidade con alternancia de mañás e tardes, incluíndo sábados e festivos que correspondan	15.030,96
1.1.173.47	Auxiliar educador/a	16	C2			1	N	C		AE	4		Turnicidade con alternancia de mañás e tardes, incluíndo sábados e festivos que correspondan	15.030,96
1.1.173.49	Auxiliar educador/a	16	C2			1	N	C		AE	4		Turnicidade con alternancia de mañás e tardes, incluíndo sábados e festivos que correspondan	15.030,96

CÓDIGO POSTO	POSTO	NIVEL	GRUPO/SUBGR.			DOT.	TP	F. PROV	ADM.	ESC.	TIT.	FORM. ESPECÍF-	OBSERVACIÓNS	C. ESPECÍFICO 2019 (*)
1.1.173.50	Auxiliar educador/a	16	C2			1	N	C		AE	4		Turnicidade con alternancia de mañás e tardes, incluíndo sábados e festivos que correspondan	15.030,96
1.1.173.51	Auxiliar educador/a	16	C2			1	N	C		AE	4		Turnicidade con alternancia de mañás e tardes, incluíndo sábados e festivos que correspondan	15.030,96
	Educador/a infantil	20	B			1	N	C		AE	30		Turnicidade con alternancia de mañás e tardes, incluíndo sábados e festivos que correspondan	17.632,00
	Educador/a infantil	20	B			1	N	C		AE	30		Turnicidade con alternancia de mañás e tardes, incluíndo sábados e festivos que correspondan	17.632,00
	Educador/a infantil	20	B			1	N	C		AE	30		Turnicidade con alternancia de mañás e tardes, incluíndo sábados e festivos que correspondan	17.632,00
1.1.174.3	Auxiliar educador/a nocturno	16	C2			1	N	C		AE	4		Nocturnidade, con inclusión de sábados e festivos que correspondan por quenda	16.656,61
1.1.174.5	Auxiliar educador/a nocturno	16	C2			1	N	C		AE	4		Nocturnidade, con inclusión de sábados e festivos que correspondan por quenda	16.656,61
1.1.174.6	Auxiliar educador/a nocturno	16	C2			1	N	C		AE	4		Nocturnidade, con inclusión de sábados e festivos que correspondan por quenda	16.656,61
1.1.174.7	Auxiliar educador/a nocturno	16	C2			1	N	C		AE	4		Nocturnidade, con inclusión de sábados e festivos que correspondan por quenda	16.656,61
1.1.120.54	Celador/a	14	AP			1	N	C		AE	5		Turnicidade con alternancia de mañás e tardes, incluíndo sábados e festivos que correspondan	15.030,96

CÓDIGO POSTO	POSTO	NIVEL	GRUPO/SUBGR.			DOT.	TP	F. PROV	ADM.	ESC.	TIT.	FORM. ESPECÍF-	OBSERVACIÓNS	C. ESPECÍFICO 2019 (*)
1.1.120.9	Celador/a	14	AP			1	N	C		AE	5		Turnicidade con alternancia de mañás e tardes, incluíndo sábados e festivos que correspondan	15.030,96
1.1.120.17	Celador/a	14	AP			1	N	C		AE	5		Turnicidade con alternancia de mañás e tardes, incluíndo sábados e festivos que correspondan	15.030,96
1.1.120.33	Celador/a	14	AP			1	N	C		AE	5		Turnicidade con alternancia de mañás e tardes, incluíndo sábados e festivos que correspondan	15.030,96
1.1.120.50	Celador/a	14	AP			1	N	C		AE	5		Turnicidade con alternancia de mañás e tardes, incluíndo sábados e festivos que correspondan	15.030,96
1.1.120.51	Celador/a	14	AP			1	V.7	C		AE	5		Turnicidade con alternancia de mañás e tardes, incluíndo sábados e festivos que correspondan	15.030,96
1.1.169.6	Educador/a	21	A2			1	N	C		AE	29		Turnicidade con alternancia de mañás e tardes, incluíndo sábados e festivos que correspondan	18.807,47
1.1.169.7	Educador/a	21	A2			1	N	C		AE	29		Turnicidade con alternancia de mañás e tardes, incluíndo sábados e festivos que correspondan	18.807,47
1.1.169.4	Educador/a	21	A2			1	N	C		AE	29		Turnicidade con alternancia de mañás e tardes, incluíndo sábados e festivos que correspondan	18.807,47
1.1.169.5	Educador/a	21	A2			1	N	C		AE	29		Turnicidade con alternancia de mañás e tardes, incluíndo sábados e festivos que correspondan	18.807,47
1.1.151.1	Titor/a	19	C1	B		1	N	C		AE	44		Xornada especial	16.039,86
1.1.151.2	Titor/a	19	C1	B		1	N	C		AE	44		Xornada especial	16.039,86

CÓDIGO POSTO	POSTO	NIVEL	GRUPO/SUBGR.			DOT.	TP	F. PROV	ADM.	ESC.	TIT.	FORM. ESPECÍF-	OBSERVACIÓNS	C. ESPECÍFICO 2019 (*)
1.1.151.3	Titor/a	19	C1	B		1	N	C		AE	44		Xornada especial	16.039,86
1.1.151.4	Titor/a	19	C1	B		1	N	C		AE	44		Xornada especial	16.039,86
1.1.151.10	Titor/a	19	C1	B		1	N	C		AE	44		Xornada especial	16.039,86
1.1.150.1	Titor/a de garda	19	C1	B		1	N	C		AE	44		Xornada especial	16.039,86
1.1.150.2	Titor/a de garda	19	C1	B		1	N	C		AE	44		Xornada especial	16.039,86
1.1.150.3	Titor/a de garda	19	C1	B		1	N	C		AE	44		Xornada especial	16.039,86
1.1.150.4	Titor/a de garda	19	C1	B		1	N	C		AE	44		Xornada especial	16.039,86
1.1.150.5	Titor/a de garda	19	C1	B		1	N	C		AE	44		Xornada especial	16.039,86
1.1.133.2	Operario/a de servizos varios	13	AP			1	N	C		AE	5			11.379,50
1.1.133.4	Operario/a de servizos varios	13	AP			1	N	C		AE	5			11.379,50
1.1.133.5	Operario/a de servizos varios	13	AP			1	N	C		AE	5			11.379,50
	CENTRO DE DÍA DE MENORES DE FERROL													0,00
1.1.149.2	Director/a	22	A1			1	N	C		AE	27		Xornada especial dedicación Incompatibilidade total Dispoñibilidade total	28.286,36
1.1.15.210	Administrativo admón. xrl.	19	C1			1	N	C		AX	3		Plena dispoñibilidade	13.521,91
1.1.169.1	Educador/a	21	A2			1	N	C		AE	29		Xornada especial	16.715,13
1.1.169.2	Educador/a	21	A2			1	N	C		AE	29		Xornada especial	16.715,13
1.1.169.3	Educador/a	21	A2			1	N	C		AE	29		Xornada especial	16.715,13
1.1.169.8	Educador/a	21	A2			1	N	C		AE	29		Turnicidade con alternancia de mañás e tardes, incluíndo sábados que correspondan	18.015,65
1.1.169.9	Educador/a	21	A2			1	N	C		AE	29		Turnicidade con alternancia de mañás e tardes, incluíndo sábados que correspondan	18.015,65
1.1.151.8	Titor/a	19	C1	B		1	N	C		AE	44		Xornada especial	16.039,86
1.1.151.9	Titor/a	19	C1	B		1	N	C		AE	44		Xornada especial	16.039,86
1.1.151.11	Titor/a	19	C1	B		1	N	C		AE	44		Xornada especial	16.039,86
	Titor/a	19	C1	B		1	N	C		AE	44		Xornada especial	16.039,86
1.1.194.1	Auxiliar educador/a	16	C2			1	N	C		AE	4		Turnicidade con alternancia de mañás e tardes, incluíndo sábados que correspondan	13.405,31
1.1.194.2	Auxiliar educador/a	16	C2			1	N	C		AE	4		Turnicidade con alternancia de mañás e tardes, incluíndo sábados que correspondan	13.405,31
1.1.194.3	Auxiliar educador/a	16	C2			1	N	C		AE	4		Turnicidade con alternancia de mañás e tardes, incluíndo sábados que correspondan	13.405,31
1.1.194.5	Auxiliar educador/a	16	C2			1	N	C		AE	4		Turnicidade con alternancia de mañás e tardes, incluíndo sábados que correspondan	13.405,31

CÓDIGO POSTO	POSTO	NIVEL	GRUPO/SUBGR.			DOT.	TP	F. PROV	ADM.	ESC.	TIT.	FORM. ESPECÍF-	OBSERVACIÓNS	C. ESPECÍFICO 2019 (*)
1.1.194.6	Auxiliar educador/a	16	C2			1	N	C		AE	4		Turnicidade con alternancia de mañás e tardes, incluíndo sábados que correspondan	13.405,31
1.1.194.7	Auxiliar educador/a	16	C2			1	N	C		AE	4		Turnicidade con alternancia de mañás e tardes, incluíndo sábados que correspondan	13.405,31
1.1.194.8	Auxiliar educador/a	16	C2			1	N	C		AE	4		Turnicidade con alternancia de mañás e tardes, incluíndo sábados que correspondan	13.405,31
1.1.194.9	Auxiliar educador/a	16	C2			1	N	C		AE	4		Turnicidade con alternancia de mañás e tardes, incluíndo sábados que correspondan	13.405,31
1.1.194.10	Auxiliar educador/a	16	C2			1	N	C		AE	4		Turnicidade con alternancia de mañás e tardes, incluíndo sábados que correspondan	13.405,31
1.1.125.12	Cociñeiro/a	15	C1	C2		1	IV.5	C		AE	3/4/43		Turnicidade con alternancia de mañás e tardes, incluíndo sábados que correspondan (*)	15.072,73
1.1.125.13	Cociñeiro/a	15	C1	C2		1	N	C		AE	3/4/43		Turnicidade con alternancia de mañás e tardes, incluíndo sábados que correspondan	15.072,73
1.1.125.14	Cociñeiro/a	15	C1	C2		1	N	C		AE	3/4/43		Turnicidade con alternancia de mañás e tardes, incluíndo sábados que correspondan.	15.072,73
1.1.125.15	Cociñeiro/a	15	C1	C2		1	N	C		AE	3/4/43		Turnicidade con alternancia de mañás e tardes, incluíndo sábados que correspondan.	15.072,73
1.1.399.1	Encargado/a de portería	13	AP			1	N	C		AE	5		Turnicidade con alternancia de mañás e tardes, incluíndo sábados que correspondan	13.730,49
1.1.399.2	Encargado/a de portería	13	AP			1	N	C		AE	5		Turnicidade con alternancia de mañás e tardes, incluíndo sábados que correspondan	13.730,49

CÓDIGO POSTO	POSTO	NIVEL	GRUPO/SUBGR.			DOT.	TP	F. PROV	ADM.	ESC.	TIT.	FORM. ESPECÍF-	OBSERVACIÓNS	C. ESPECÍFICO 2019 (*)
1.1.120.52	Celador/a	14	AP			1	V.7	C		AE	5		Turnicidade con alternancia de mañás e tardes, incluíndo sábados que correspondan (*)	13.405,31
1.1.133.9	Operario/a de servizos varios	13	AP			1	N	C		AE	5			11.379,50
1.1.133.10	Operario/a de servizos varios	13	AP			1	N	C		AE	5			11.379,50
	CONSERVATORIO PROFESIONAL DE DANZA													0,00
1.1.73.1	Profesor/a de danza	24	A1	A2		1	N	C		AE	35			14.755,85
1.1.73.2	Profesor/a de danza	24	A1	A2		1	N	C		AE	35			14.755,85
1.1.171.1	Profesor/a de danza	24	A1	A2		1	N	C		AE	35			14.755,85
1.1.171.3	Profesor/a de danza	24	A1	A2		1	N	C		AE	35			14.755,85
1.1.171.4	Profesor/a de danza	24	A1	A2		1	N	C		AE	35			14.755,85
1.1.171.5	Profesor/a de danza	24	A1	A2		1	N	C		AE	35			14.755,85
1.1.72.1	Profesor/a música-pianista	24	A1	A2		1	N	C		AE	34			14.755,85
1.1.72.2	Profesor/a música-pianista	24	A1	A2		1	N	C		AE	34			14.755,85
1.1.72.6	Profesor/a música-pianista	24	A1	A2		1	N	C		AE	34			14.755,85
1.1.72.7	Profesor/a música-pianista	24	A1	A2		1	N	C		AE	34			14.755,85
1.1.72.8	Profesor/a música-pianista	24	A1	A2		1	N	C		AE	34			14.755,85
1.1.15.221	Administrativo admón. xrl.	19	C1			1	N	C		AX	3			12.646,56
1.1.11.33	Subalterno	13	AP			1	N	C		AX	5			10.712,53
	BIBLIOTECA													0,00
1.1.277.1	Arquiveiro/a-Bibliotecario/a	24	A1			1	S	C		AE	13		Sábados Libre dispoñibilidade	24.859,99
1.1.15.122	Administrativo admón. xrl.	19	C1			1	N	C		AX	3		Sábados e horario de tarde / At. continua público	14.780,91
1.1.178.20	Técnico de xestión de admón. xrl.	21	A2			1	N	C		AX	9		Sábados Horario de tarde/At, continua público	17.256,90
1.1.428.1	Xefatura de negociado	22	A1	A2	B/C1	1	N	C		AX/AE	10/9/8/3		Sábados Libre dispoñibilidade	18.498,95
1.1.15.208	Administrativo admón. xrl.	19	C1			1	N	C		AX	3		Sábados	12.971,69
1.1.15.216	Administrativo admón. xrl.	19	C1			1	N	C		AX	3		Sábados/At. continua público	13.805,52
1.1.15.217	Administrativo admón. xrl.	19	C1			1	N	C		AX	3		Sábados e horario de tarde / At. continua público	14.780,91
1.1.146.1	Axudante arquivo e biblioteca	21	A2			1	N	C		AE	14		Sábados/At. continua público	15.781,36
1.1.146.6	Axudante arquivo e biblioteca	21	A2			1	N	C		AE	14		Sábados e horario de tarde / At. continua público	16.756,75
1.1.146.7	Axudante arquivo e biblioteca	21	A2			1	N	C		AE	14		Sábados/At. continua público	15.781,36
1.1.85.1	Axudante arquivo e biblioteca	21	A2			1	N	C		AE	14		Sábados e horario de tarde / At. continua público	16.756,75
1.1.69.2	Técnico de arquivo-biblioteca	22	A1			1	N	C		AE	13		Sábados/At. continua público	16.956,83
1.1.85.3	Axudante arquivo e biblioteca	21	A2			1	N	C		AE	14		Sábados e horario de tarde / At. continua público	16.756,75
1.1.85.4	Axudante arquivo e biblioteca	21	A2			1	N	C		AE	14		Sábados/At. continua público	15.781,36
1.1.85.6	Axudante arquivo e biblioteca	21	A2			1	N	C		AE	14		Sábados/At. continua público	15.781,36
	Axudante arquivo e biblioteca	21	A2			1	N	C		AE	14		Sábados/At. continua público	15.781,36

CÓDIGO POSTO	POSTO	NIVEL	GRUPO/SUBGR.			DOT.	TP	F. PROV	ADM.	ESC.	TIT.	FORM. ESPECÍF-	OBSERVACIÓNS	C. ESPECÍFICO 2019 (*)
1.1.108.2	Especialista educación infantil	19	B			1	N	C		AE	30		Sábados e horario de tarde / At. continua público	14.580,78
1.1.11.27	Subalterno	13	AP			1	N	C		AX	5		Xornada de mañán con sábados	11.037,66
1.1.11.30	Subalterno	13	AP			1	V.8	C		AX	5		Turnicidade sen festivos (*)	13.313,57
1.1.11.31	Subalterno	13	AP			1	V.8	C		AX	5		Turnicidade sen festivos (*)	13.313,57
1.1.11.32	Subalterno	13	AP			1	V.8	C		AX	5		* Xornada de mañán con sábados	11.037,66
1.1.400.2	Operario/a auxiliar servizos Biblioteca	16	C2			1	N	C		AE	4		Sábados	11.671,17
	SERVIZO DE PLANIFICACIÓN E XESTIÓN DE RECURSOS HUMANOS													0,00
1.1.243.1	Xefatura de servizo de planificación e xestión de recursos humanos	28	A1			1	S	CE		AX/AE	10		Xornada especial dedicación Incompatibilidade total Dispoñibilidade total	37.023,05
1.1.315.1	Xefatura de sección de xestión de RRHH	24	A1	A2		1	S	C		AX/AE	10/9		Libre dispoñibilidade	24.534,86
1.1.317.1	Xefatura de negociado de xestión	22	A1	A2	B/C1	1	N	C		AX/AE	10/9/8/3		Libre dispoñibilidade	18.173,82
1.1.223.1	Xefatura de negociado de nóminas	22	A1	A2	B/C1	1	N	C		AX/AE	10/9/8/3		Xornada especial dedicación Incompatibilidade total Dispoñibilidade total	21.925,32
1.1.224.1	Xefatura de negociado de Seguridade Social I	22	A1	A2	B/C1	1	N	C		AX/AE	10/9/8/3		Libre dispoñibilidade	18.173,82
1.1.226.1	Xefatura de negociado de Seguridade Social II	22	A1	A2	B/C1	1	N	C		AX/AE	10/9/8/3		Libre dispoñibilidade	18.173,82
1.1.289.7	Asesor técnico	22	A2			1	S	C		AE	2		At. continua público	15.956,43
1.1.15.180	Administrativo admón. xrl.	19	C1			1	N	C		AX	3			12.646,56
1.1.15.81	Administrativo admón. xrl.	19	C1			1	N	C		AX	3			12.646,56
1.1.316.1	Xefatura de sección de planificación de RRHH	24	A1	A2		1	S	C		AX/AE	10/9		Libre dispoñibilidade	24.534,86
1.1.318.1	Xefatura de negociado de planificación I	22	A1	A2	B/C1	1	N	C		AX/AE	10/9/8/3		Libre dispoñibilidade	18.173,82
1.1.228.1	Xefatura de negociado de planificación II	22	A1	A2	B/C1	1	N	C		AX/AE	10/9/8/3		Libre dispoñibilidade	18.173,82
1.1.406.3	Técnico/a administración xeral	22	A1			1	N	C		AX	1			16.298,02
1.1.15.171	Administrativo admón. xrl.	19	C1			1	N	C		AX	3			12.646,56
1.1.15.179	Administrativo admón. xrl.	19	C1			1	N	C		AX	3			12.646,56
	SERVIZO DE ORGANIZACIÓN													0,00
1.1.300.1	Xefatura de servizo de organización	28	A1			1	S	CE		AX/AE	10		Xornada especial dedicación Incompatibilidade total Dispoñibilidade total	37.023,05
1.1.392.1	Xefatura de sección de organización da prevención de riscos laborais	24	A1	A2		1	S	C		AX/AE	10/9		Libre dispoñibilidade	24.534,86
1.1.67.1	Técnico de prevención de riscos laborais	22	A2			1	S	C		AX/AE	9	Como mínimo 2 Esp. ANEXO VIN RD 39/97	Plena dispoñibilidade	16.247,95

Deputación DA CORUÑA

CÓDIGO POSTO	POSTO	NIVEL	GRUPO/SUBGR.			DOT.	TP	F. PROV	ADM.	ESC.	TIT.	FORM. ESPECÍF-	OBSERVACIÓNS	C. ESPECÍFICO 2019 (*)
1.1.95.1	ATS/DUE de empresa	22	A1	A2		1	S	C		AE	31	DUE Empresa		16.256,45
1.1.95.2	ATS/DUE de empresa	22	A1	A2		1	N	C		AE	31	DUE Empresa		16.256,45
1.1.15.21	Administrativo admón. xrl.	19	C1			1	N	C		AX	3			12.646,56
1.1.284.1	Xefatura de sección de organización	24	A1	A2		1	S	C		AX/AE	10/9		Xornada especial dedicación Incompatibilidade total Dispoñibilidade total	29.261,75
1.1.42.1	Técnico de organización	22	A1			1	S	C		AE	10		Plena dispoñibilidade	17.673,57
1.1.42.3	Técnico de organización	22	A1			1	S	C		AE	10		Plena dispoñibilidade	17.673,57
1.1.42.4	Técnico de organización	22	A1			1	S	C		AE	10		Plena dispoñibilidade	17.673,57
1.1.269.1	Xefatura de sección de formación	24	A1	A2		1	S	C		AX/AE	10/9		Libre dispoñibilidade	24.534,86
1.1.427.1	Xefatura de negociado de formación	22	A1	A2	B/C1	1	N	C		AX/AE	10/9/8/3		Libre dispoñibilidade	18.173,82
1.1.15.58	Administrativo admón. xrl.	19	C1			1	N	C		AX	3			12.646,56
	Técnico/a especialista en xestión	20	B			1	N	C		AE	45			14.947,48
1.1.15.88	Administrativo admón. xrl.	19	C1			1	N	C		AX	3			12.646,56
	SERVIZO DE INFORMÁTICA E ADMINISTRACIÓN ELECTRÓNICA													0,00
1.1.302.1	Xefatura de servizo de informática e administración electrónica	28	A1			1	S	CE		AX/AE	10		Xornada especial dedicación Incompatibilidade total Dispoñibilidade total	37.023,05
1.1.303.1	Xefatura de sección de asistencia informática	24	A1	A2		1	S	C		AX/AE	10/9		Libre dispoñibilidade	24.534,86
1.1.45.12	Técnico superior informática	22	A1			1	N	C		AE	15		Plena dispoñibilidade	17.673,57
1.1.90.13	Analista técnico	22	A2			1	N	C		AE	36			16.122,95
1.1.290.2	Analista programador	20	C1	B		1	N	C		AE	16			14.947,48
1.1.290.5	Analista programador	20	C1	B		1	N	C		AE	16			14.947,48
1.1.290.6	Analista programador	20	C1	B		1	N	C		AE	16			14.947,48
1.1.281.1	Xefatura de sección de administración electrónica	24	A1	A2		1	S	C		AX/AE	10/9		Libre dispoñibilidade	24.534,86
1.1.45.6	Técnico superior informática	22	A1			1	N	C		AE	15		Plena dispoñibilidade	17.673,57
1.1.45.11	Técnico superior informática	22	A1			1	N	C		AE	15		Plena dispoñibilidade	17.673,57
1.1.289.6	Asesor técnico	22	A2			1	S	C		AE	2		At. continua público	15.956,43
1.1.90.12	Analista técnico	22	A2			1	N	C		AE	36		At. continua público	16.122,95
1.1.290.7	Analista programador	20	C1	B		1	N	C		AE	16			14.947,48
1.1.290.14	Analista programador	20	C1	B		1	N	C		AE	16			14.947,48
	Analista programador	20	C1	B		1	N	C		AE	16			14.947,48
	SERVIZO DE SISTEMAS E SOPORTE													0,00
1.1.301.1	Xefatura de servizo de sistemas e soporte	28	A1			1	S	CE		AX/AE	10		Xornada especial dedicación Incompatibilidade total Dispoñibilidade total	37.023,05
1.1.319.1	Xefatura de sección de sistemas e infraestruturas	24	A1	A2		1	S	C		AX/AE	10/9		Libre dispoñibilidade	24.534,86
1.1.45.7	Técnico superior informática	22	A1			1	N	C		AE	15		Plena dispoñibilidade	17.673,57
1.1.45.8	Técnico superior informática	22	A1			1	N	C		AE	15		Plena dispoñibilidade	17.673,57

CÓDIGO POSTO	POSTO	NIVEL	GRUPO/SUBGR.			DOT.	TP	F. PROV	ADM.	ESC.	TIT.	FORM. ESPECÍF-	OBSERVACIÓNS	C. ESPECÍFICO 2019 (*)
1.1.90.14	Analista técnico	22	A2			1	N	C		AE	36			16.122,95
1.1.290.9	Analista programador	20	C1	B		1	N	C		AE	16			14.947,48
1.1.290.10	Analista programador	20	C1	B		1	N	C		AE	16			14.947,48
1.1.304.1	Xefatura de sección de soporte e atención a usuarios	24	A1	A2		1	S	C		AX/AE	10/9		Libre dispoñibilidade	24.534,86
1.1.45.9	Técnico superior informática	22	A1			1	N	C		AE	15		Plena dispoñibilidade	17.673,57
1.1.45.10	Técnico superior informática	22	A1			1	N	C		AE	15		Plena dispoñibilidade	17.673,57
1.1.90.10	Analista técnico	22	A2			1	N	C		AE	36			16.122,95
1.1.90.11	Analista técnico	22	A2			1	N	C		AE	36			16.122,95
1.1.290.15	Analista programador	20	C1	B		1	N	C		AE	16			14.947,48
1.1.290.16	Analista programador	20	C1	B		1	N	C		AE	16			14.947,48
1.1.290.17	Analista programador	20	C1	B		1	N	C		AE	16			14.947,48
1.1.290.18	Analista programador	20	C1	B		1	N	C		AE	16			14.947,48
1.1.15.167	Administrativo admón. xrl.	19	C1			1	N	C		AX	3		At. continua público	13.480,39
1.1.15.168	Administrativo admón. xrl.	19	C1			1	N	C		AX	3		At. continua público	13.480,39
1.1.15.170	Administrativo admón. xrl.	19	C1			1	N	C		AX	3		At. continua público	13.480,39
						745								

* Posto ocupado por persoal laboral

ESTRUTURA E ÓRGANOS DE GOBERNO

	Técnico	28	A1			1	E	EVENT					Especial dedicación Funcións de confianza e asesoramento especial	37.023,05
	Técnico	25	A1			1	E	EVENT					Especial dedicación Funcións de confianza e asesoramento especial	32.654,32
	Técnico	25	A1			1	E	EVENT					Especial dedicación Funcións de confianza e asesoramento especial	32.654,32
	Técnico	25	A1			1	E	EVENT					Especial dedicación Funcións de confianza e asesoramento especial	32.654,32
	Técnico	25	A1			1	E	EVENT					Especial dedicación Funcións de confianza e asesoramento especial	32.654,32
	Técnico	25	A1			1	E	EVENT					Especial dedicación Funcións de confianza e asesoramento especial	32.654,32

CÓDIGO POSTO	POSTO	NIVEL	GRUPO/SUBGR.			DOT.	TP	F. PROV	ADM.	ESC.	TIT.	FORM. ESPECÍF-	OBSERVACIÓNS	C. ESPECÍFICO 2019 (*)
	Técnico	25	A1			1	E	EVENT					Especial dedicación Funcións de confianza e asesoramento especial	32.654,32
	Técnico	25	A1			1	E	EVENT					Especial dedicación Funcións de confianza e asesoramento especial	32.654,32
	Técnico	25	A1			1	E	EVENT					Especial dedicación Funcións de confianza e asesoramento especial	32.654,32
	Técnico	22	A2			1	E	EVENT					Especial dedicación Funcións de confianza e asesoramento especial	22.550,56
	Técnico	22	A2			1	E	EVENT					Especial dedicación Funcións de confianza e asesoramento especial	22.550,56
	Técnico	22	A2			1	E	EVENT					Especial dedicación Funcións de confianza e asesoramento especial	22.550,56
	Técnico	22	A2			1	E	EVENT					Especial dedicación Funcións de confianza e asesoramento especial	22.550,56
	Técnico	22	A2			1	E	EVENT					Especial dedicación Funcións de confianza e asesoramento especial	22.550,56
	Técnico	22	A2			1	E	EVENT					Especial dedicación Funcións de confianza e asesoramento especial	22.550,56
	Técnico	22	A2			1	E	EVENT					Especial dedicación Funcións de confianza e asesoramento especial	22.550,56
	Técnico	22	A2			1	E	EVENT					Especial dedicación Funcións de confianza e asesoramento especial	22.550,56
	Administrativo	20	C1			1	E	EVENT					Especial dedicación Funcións de confianza e asesoramento especial	18.148,75
	Administrativo	20	C1			1	E	EVENT					Especial dedicación Funcións de confianza e asesoramento especial	18.148,75
	Administrativo	20	C1			1	E	EVENT					Especial dedicación Funcións de confianza e asesoramento especial	18.148,75
	Administrativo	20	C1			1	E	EVENT					Especial dedicación Funcións de confianza e asesoramento especial	18.148,75

CÓDIGO POSTO	POSTO	NIVEL	GRUPO/SUBGR.			DOT.	TP	F. PROV	ADM.	ESC.	TIT.	FORM. ESPECÍF-	OBSERVACIÓNS	C. ESPECÍFICO 2019 (*)
	Administrativo	20	C1			1	E	EVENT					Especial dedicación Funcións de confianza e asesoramento especial	18.148,75
	Auxiliar	17	C2			1	E	EVENT					Especial dedicación Funcións de confianza e asesoramento especial	16.998,47
	Auxiliar	17	C2			1	E	EVENT					Especial dedicación Funcións de confianza e asesoramento especial	16.998,47
	Auxiliar	17	C2			1	E	EVENT					Especial dedicación Funcións de confianza e asesoramento especial	16.998,47
	Auxiliar	17	C2			1	E	EVENT					Especial dedicación Funcións de confianza e asesoramento especial	16.998,47
	Auxiliar	17	C2			1	E	EVENT					Especial dedicación Funcións de confianza e asesoramento especial	16.998,47
						27								

(*) Aplicarase o que determine a Lei Xeral de orzamentos do Estado para 2020

DOT: Dotación
TP: Tipo de posto
S: Singularizado
N: No singularizado
F.PROV.: Forma de provisión
LD: Libre designación
CE: Concurso específico
C: Concurso
ESC: Escala
AG: Administración xeral
AE: Administración especial
TIT.: Titulación/s
ADM: Administración
A3: Aberto a outras administracións

Importe do complemento específico do persoal docente	
	2019 (*)
Profesores Direción + Direción residencia	25.118,38
Profesores Dirección	23.409,36
Profesores Subdireción	18.782,51
Profesores Xefatura residencia	18.782,51
Profesores Xefatura estudios	18.782,51
Secretaria	18.782,51
Profesores Xefatura Dto.	15.381,15
Profesores	14.755,85

Deputación DA CORUÑA

	TITULACIÓNS:
1	Licenciatura en dereito, económicas, políticas ou empresariais, Intendente mercantil ou Actuario ou equivalente
2	Diplomatura en dereito, económicas ou empresariais, relacións laborais ou graduado social ou equivalente
3	Bacharel, técnico ou equivalente
4	Graduado/a en educación secundaria obrigatoria ou equivalente
5	Sen requisito de titulación
6	Enxeñería industrial, enxeñería de camiños canais e portos, licenciatura ou enxeñería en informática, enxeñería de telecomunicacións, licenciatura en administración e dirección de empresas, psicoloxía, psicopedagoxía, periodismo, publicidade e relacións públicas, física, matemáticas, química, socioloxía ou ciencias do traballo ou equivalentes.
7	Licenciatura en socioloxía, filoloxía inglesa, alemana, italiana ou francesa, historia, periodismo, documentación, bioloxía ou equivalentes.
8	Técnico/a superior ou equivalente
9	Diplomatura universitaria ou equivalente
10	Licenciatura universitaria ou equivalente
11	Licenciatura en Dereito ou equivalente
12	Licenciatura en filoloxía hispánica, especialidade: galego ou equivalente
13	Licenciatura ou graduado nunha titulación da rama de artes e humanidades ou da rama de ciencias sociais e xurídicas
14	Diplomatura ou graduado nunha titulación da rama de artes e humanidades ou da rama de ciencias sociais e xurídicas
15	Licenciatura ou enxeñería en informática, enxeñería en telecomunicacións ou equivalente
16	Técnico/a superior da familia profesional: informática e comunicacións, Técnico/a especialista en informática de xestión ou equivalente
17	Arquitecto/a ou titulación equivalente que habilite para o exercicio da profesión de arquitecto
18	Enxeñeiro/a técnico industrial ou titulación equivalente que habilite para o exercicio da profesión de enxeñeiro/a técnico/a industrial
19	Arquitecto/a técnico/a ou titulación equivalente que habilite para o exercicio da profesión de arquitecto/a técnico/a
20	Técnico/a superior en proxectos de edificación ou en proxectos de obra civil ou en deseño en fabricación mecánica ou en deseño e edición de publicacións impresas e multimedia, ou equivalentes
21	Enxeñeiro/a de camiños canais e portos ou máster nunha titulación que habilite para o exercicio da profesión de enxeñeiro/a de camiños, canais e portos
22	Enxeñeiro/a técnico/a de obras públicas ou graduado/a nunha titulación que habilite para o exercicio da profesión de enxeñeiro/a técnico/a de obras públicas

23	Enxeñeiro/a técnico/a en topografía ou graduado/a nunha titulación que habilite para o exercicio da profesión de enxeñeiro/a técnico/a en topografía
24	Enxeñeiro/a técnico/a agrícola ou graduado/a nunha titulación que habilite para o exercicio da profesión de enxeñeiro/a técnico/a agrícola
25	Licenciatura en socioloxía, psicoloxía, dereito, ciencias políticas e da administración, psicopedagoxía ou pedagoxía ou equivalente
26	Diplomatura en traballo social ou grao nunha titulación equivalente da rama de ciencias sociais ou xurídicas
27	Licenciatura en psicoloxía, pedagoxía ou psicopedagoxía ou equivalente
28	Licenciatura en psicoloxía ou equivalente
29	Diplomatura en educación social, pedagoxía ou profesor de educación primaria ou grao oficial universitario equivalente
30	Técnico/a superior en educación infantil, Técnico/a superior en integración social ou equivalente.
31	Diplomatura en enfermería ou grao nunha titulación que habilite para a profesión de enfermería
32	Licenciatura ou equivalente a efectos de docencia e máster nunha titulación que habilite para o exercicio de profesor de secundaria ou equivalente
33	Diplomatura ou equivalente a efectos de docencia e máster nunha titulación que habilite para o exercicio de profesor de secundaria ou equivalente
34	Graduado/a en música ou equivalente
35	Graduado/a en danza ou equivalente
36	Diplomatura ou enxeñería técnica en informática ou grao oficial universitario equivalente
37	Técnico/a de grao medio na familia profesional de Imaxe e son
38	Técnico/a superior na familia profesional de artes gráficas
39	Graduado/a universitario en dereito, arquitectura, arquitectura técnica, enxeñería ou enxeñería técnica.
40	Licenciado/a ou Graduado universitario en CC. Económicas, Empresariais, Dereito, Relacións laborais, Ciencias do traballo, Ciencias políticas e da administración, Administración e dirección de empresas, Dirección e xestión pública, Psicoloxía ou Socioloxía.
41	Técnico/a superior en marketing e publicidade.
42	Graduado/a universitario en Xornalismo, CC. Da comunicación, Marketing e comunicación dixital ou Comunicación audiovisual.

43	Técnico/a en cociña e gastronomía ou equivalente.
44	Técnico/a superior en educación infantil, Técnico/a superior en integración social ou equivalente.
45	Técnico/a superior na familia profesional de administración e xestión, Técnico/a especialista na rama administrativa ou equivalentes.
46	Graduado universitario en turismo, Historia da arte, Socioloxía, Xeografía e ordenación do territorio, Historia ou equivalente.

Deputación DA CORUÑA

	ANEXO IV **CADRO DE PERSOAL 2020**			
	DENOMINACIÓN	**SUBGRUPO**	**Nº PRAZAS**	**TOTAL**
HABILITACIÓN NACIONAL				**8**
	Secretario Xeral	A1	1	
	Interventor Xeral	A1	1	
	Tesoureiro	A1	1	
	Oficial Maior	A1	1	
	Viceinterventor	A1	1	
	Interventor adxunto	A1	2	
	Vicetesorero	A1	1	
ESCALA DE ADMINISTRACIÓN XERAL				**309**
SUBESCALAS				
	Técnica	A1	36	1 (*)
	Xestión	A2	74	
	Administrativa	C1	161	33 (*)
	Auxiliar	C2	14	
	Subalterna	AP	24	4 *
ESCALA DE ADMINISTRACIÓN ESPECIAL				
SUBESCALA TÉCNICA				
CLASE TÉCNICOS SUPERIORES				**160**
	Letrado Asesor Xurídico	A1	1	
	Letrado Adxunto	A1	3	
	Enxeñeiro de edificación	A1	1	
	Arquitecto	A1	4	
	Enxeñeiro civil	A1	1	
	Enxeñeiro de camiños, canles e portos	A1	2	
	Arquiveiro bibliotecario	A1	1	
	Técnico de organización	A1	15	
	Técnico superior Informática	A1	8	
	Técnico superior Unión Europea	A1	3	
	Analista	A1	7	
	Técnico normalización lingüística	A1	2	
	Técnico políticas de igualdade	A1	1	
	Xefe de servizo de xestión tributaria	A1	1	
	Inspector de tributos locais	A1	2	
	Profesor secundaria R. Puga Ramón	A1	37	1**
	Profesor secundaria Calvo Sotelo	A1	8	
	Xefe de servizo asistencia técnica	A1	1	
	Administrador da contorna informática	A1	2	
	Técnico biblioteca e arquivo	A1	2	
	Técnico de xestión de proxectos	A1	4	

	Psicólogo	A1	2	
	Director Fogar Infantil Emilio Romay	A1	1	
	Técnico Servizos Sociais	A1	1	
	Técnico financeiro tributario	A1	35	
	Profesor/a de música pianista	A1	5	
	Profesor/a de danza	A1	6	
	Técnico/a de cultura	A1	1	
	Administrador/a	A1	1	
	ATS DUE de empresa	A1	2	
CLASE TÉCNICOS DE GRAO MEDIO				**93**
	Arquitectos técnicos	A2	3	2**
	Enxeñeiro técnico agrícola	A2	1	
	Enxeñeiro técnico industrial	A2	2	
	Enxeñeiro técnico de obras públicas	A2	5	
	Encargado de imprenta	A2	1	
	Técnico de servizos sociais	A2	3	
	Axudante de arquivo e biblioteca	A2	10	
	Enxeñeiros técnicos en topografía	A2	2	
	Técnicos de xestión económico-financeira	A2	2	
	Profesor E.F. Instituto Puga Ramón	A2	2	
	Analistas técnicos	A2	6	
	Técnicos de xestión tributaria	A2	19	
	Profesores técnicos de FP	A2	17	
	Profesor de apoio IES Puga Ramón	A2	1	
	Asesor de sistemas de xestión municipal	A2	1	
	Técnico de xestión de administración especial	A2	1	
	Educador/a	A2	4	
	Educador/a centro de día	A2	5	
	Asesor técnico	A2	2	
	Técnico/a en prevención de riscos laborais	A2	1	
	Técnico/a en infraestruturas	A2	4	
	Técnico/a medio/a en redes sociais	A2	1	
	Técnico/a de turismo	A2	2	
CLASE TÉCNICOS AUXILIARES				**90**
	Educador/a infantil	B	8	
	Técnico/a especialista en delineación	B	3	
	Técnico/a especialista en informática	B	13	
	Técnico/a especialista en educación infantil	B	1	
	Técnico/a especialista en xestión	B	7	
	Oficial de imprenta	B	8	
	Oficial de imprenta - deseñador gráfico	B	1	
	Auxiliar técnico en infraestruturas e conservación	B	1	
	Delineantes	C1	2	
	Axentes tributarios	C1	2	

	Titor/a de garda	C1	5	
	Titor/a	C1	9	
	Auxiliar técnico en infraestruturas e conservación	C1	11	
	Oficial de imprenta	C1	8	3 ocupadas por oficiais industriais 1 *
	Gobernante/a	C1	1	
	Técnico de son	C1	1	
	Cociñeiro/a	C1	2	
	Conductor/a	C1	4	
	Oficial de mantemento	C1	3	
SUBESCALA DE SERVIZOS ESPECIAIS				
PRAZAS DE COMETIDOS ESPECIAIS				**52**
	Condutores mecánicos	C2	6	
	Auxiliar educador	C2	35	1*
	Subgobernanta	C2	1	
	Telefonista	AP	1	
	Celadoras	AP	7	2*
	Celadora/subalterno	AP	1	
	Costureras	AP	1	
PERSOAL DE OFICIOS				**31**
	Oficial operario de servizos	C2	2	
	Cociñeiros	C2	11	3 *
	Auxiliar técnico en topografía	C2	2	
	Oficial de mantemento	C2	1	1*
	Operario de imprenta	C2	1	
	Axudantes de cociña	AP	3	
	Camareiras	AP	3	
	Operario de servizo	AP	1	
	Operaria de servizos varios	AP	6	
	Mozo de servizo	AP	1	
			745	
PERSOAL EVENTUAL				**27**
	Asesores	A1	9	
	Técnicos	A2	8	
	Administrativos	C1	5	
	Auxiliares	C2	5	
	* = ocupada por persoal laboral **= ocupada por persoal laboral indefinido			

ANEXO V

ORGANIGRAMAS 2020

Deputación DA CORUÑA

Deputación DA CORUÑA

DEPUTACIÓN PROVINCIAL - PRESIDENCIA	**4**
Gabinete de Presidencia	5
Asesoría e asistencia xurídica	6
SECRETARÍA XERAL	7
Oficialía maior	7
Información e actas	8
Servizos internos	9
Arquivo	10
Imprenta	11
Parque móbil	12
Servizo de patrimonio e contratación	13
INTERVENCIÓN XERAL E XESTIÓN ECONÓMICO-FINANCEIRA	14
Servizo de fiscalización e control financeiro	15
Servizo de contabilidade	16
Servizo de orzamentos e asistencia económica a concellos	17
TESOURERÍA E XESTIÓN DE TRIBUTOS	18
Servizo de xestión tributaria	19
Servizo central de recadación	20
Zonas recadatorias	21

Deputación DA CORUÑA

Servizo de asistencia técnica a concellos	22
Servizo de vías e obras	23
Servizo de xestión de plans	24
Servizo de arquitectura e mantemento	25
Servizo de promoción económica, turismo e emprego	26
Servizo de desenvolvemento territorial e medio	27
Servizo de acción social, cultural e deportes	28
IES Puga Ramón	29
IES Calvo Sotelo	30
Centro residencia cultural Pazo de Mariñán	31
Fogar Infantil Emilio Romay	32
Centro de día de menores de Ferrol	33
Conservatorio profesional de danza	34
Biblioteca	35
Servizo de planificación e xestión de recursos humanos	36
Servizo de organización	37
Servizo de informática e administración electrónica	38
Servizo de sistemas e soporte	39

Deputación DA CORUÑA

DEPUTACIÓN PROVINCIAL

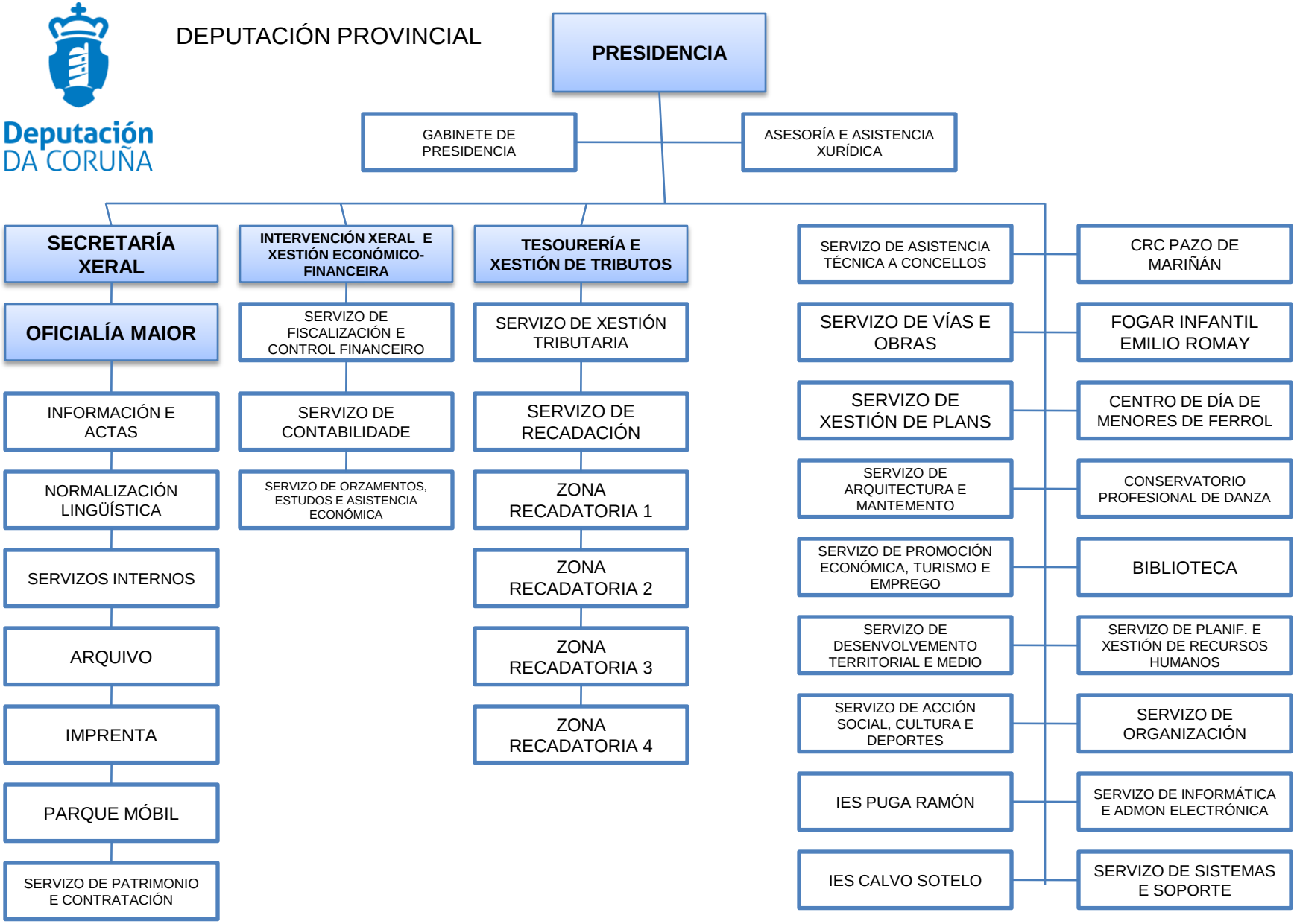

Deputación DA CORUÑA

GABINETE DA PRESIDENCIA

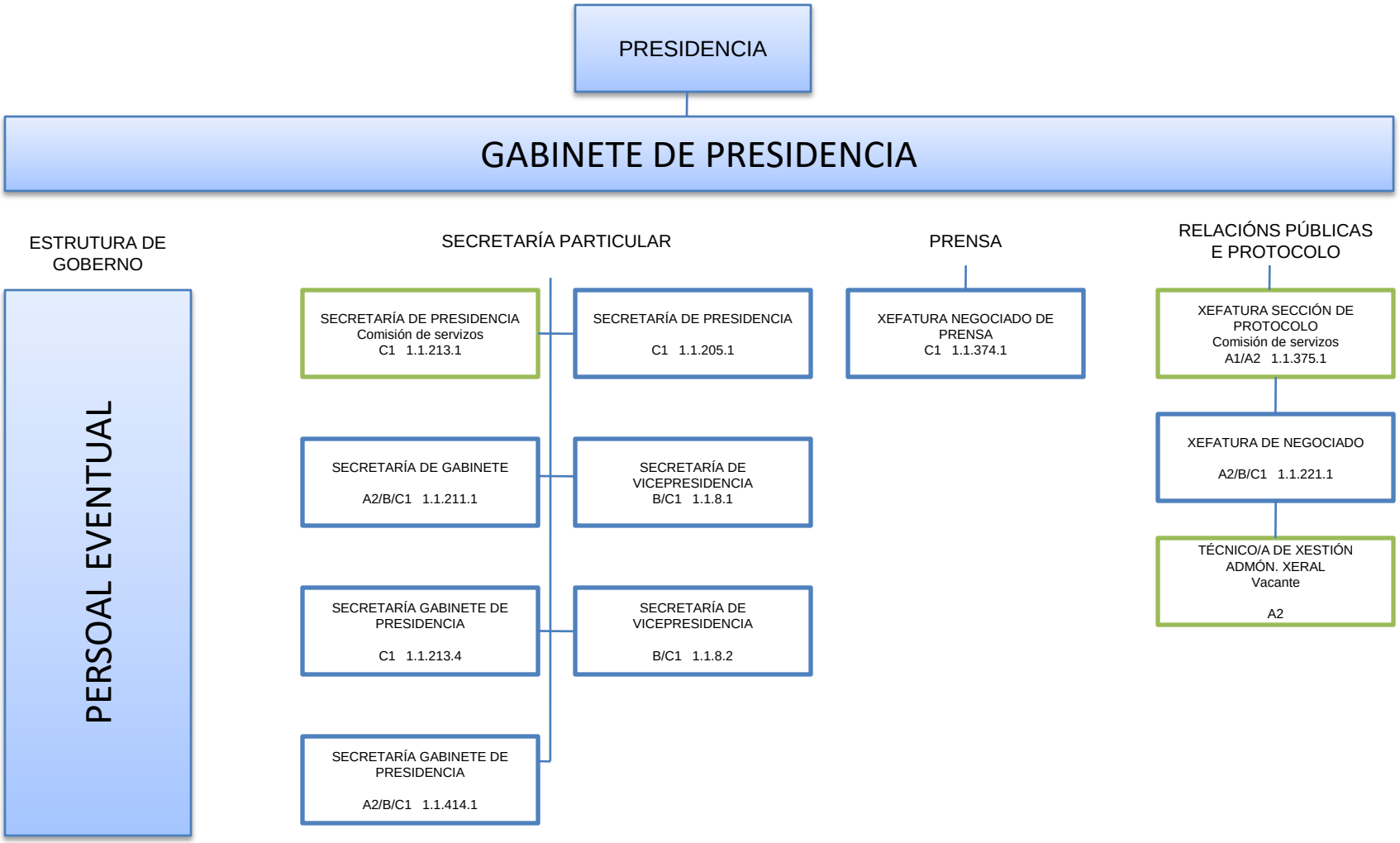

Deputación DA CORUÑA

ASESORÍA E ASISTENCIA XURÍDICA

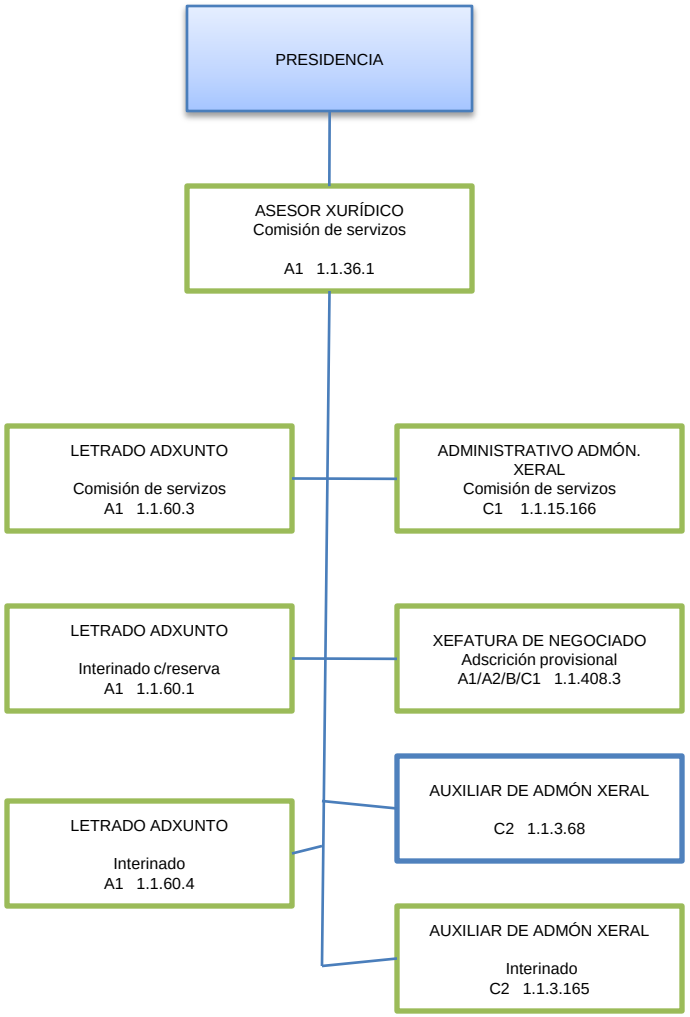

Deputación DA CORUÑA

SECRETARÍA XERAL

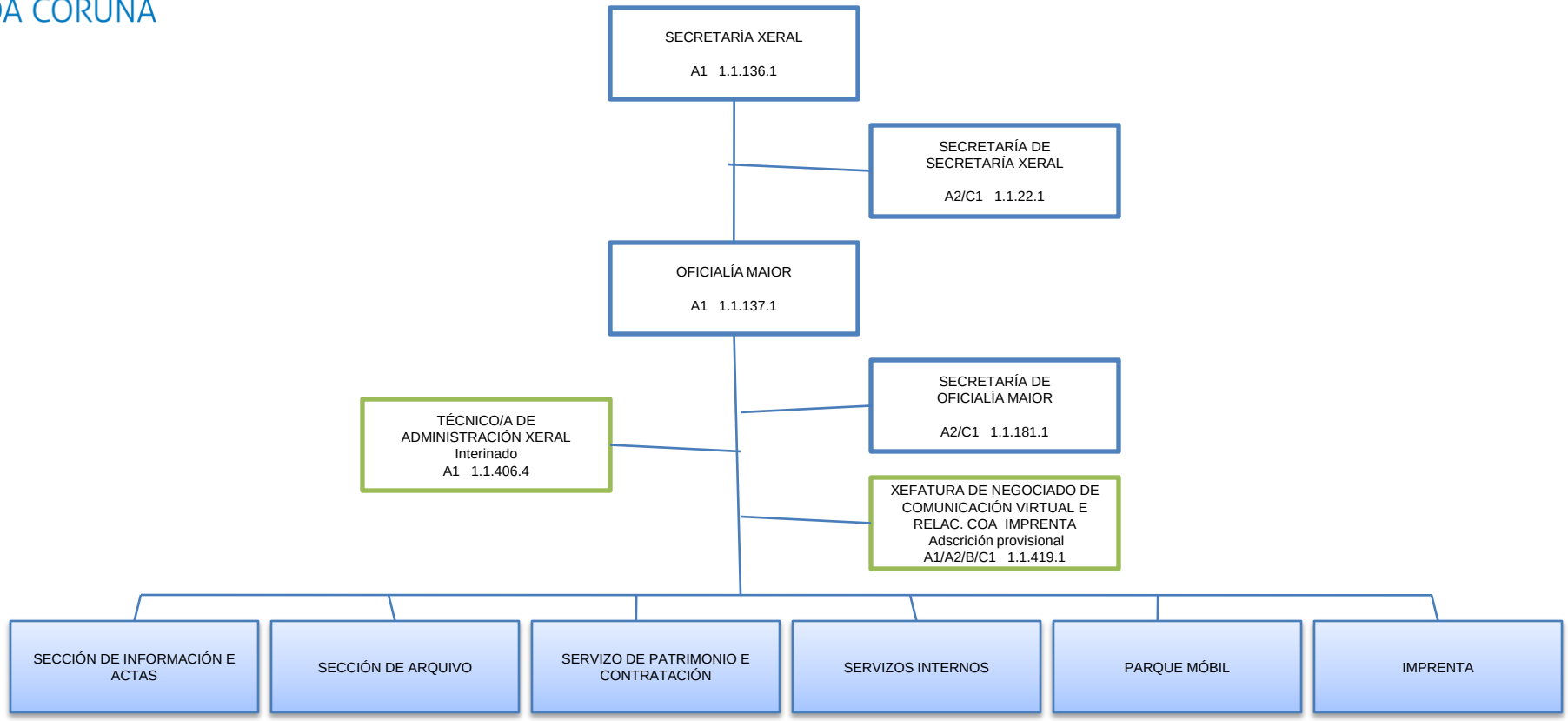

SECCIÓN DE INFORMACIÓN E ACTAS

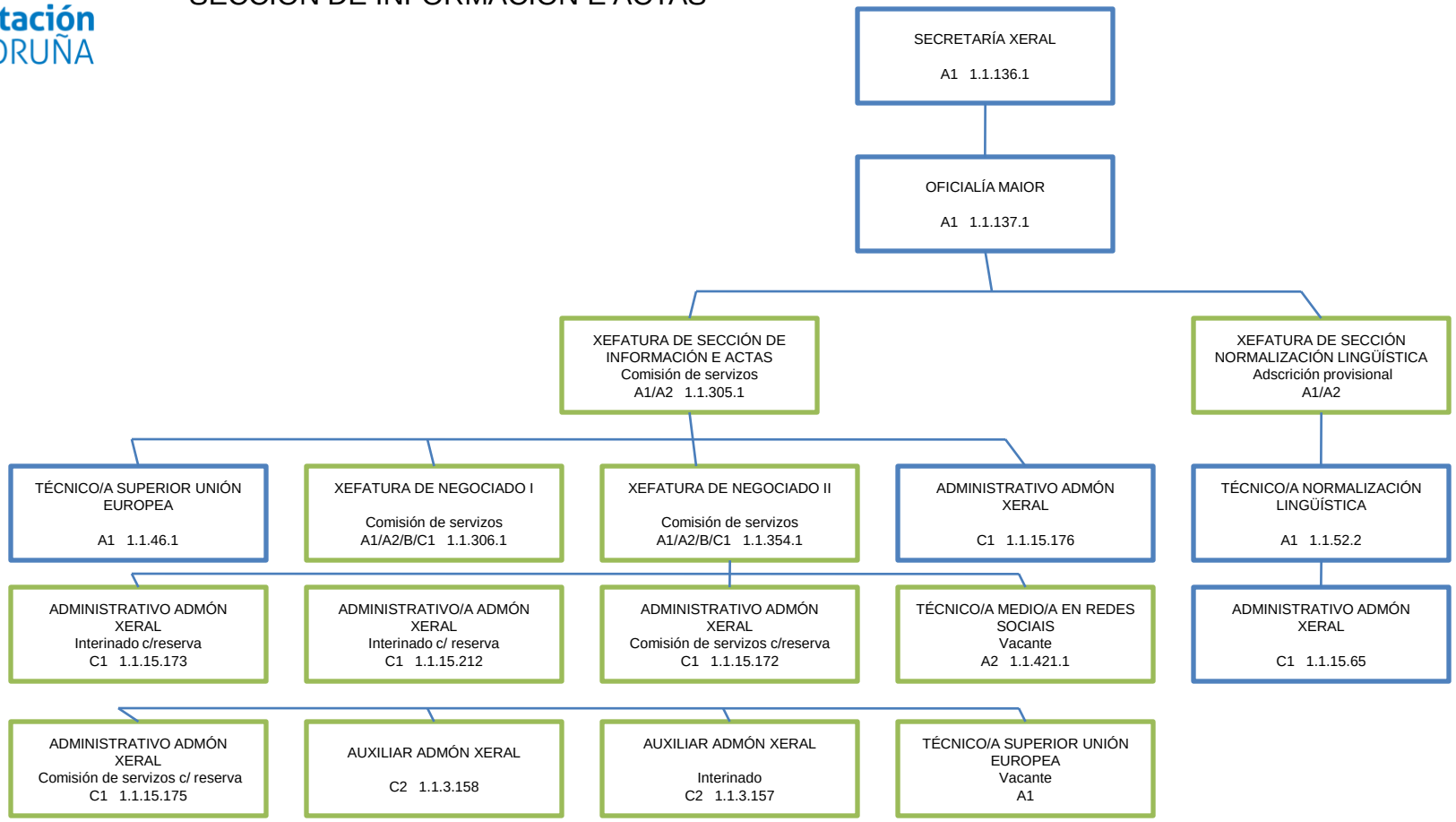

Deputación DA CORUÑA

SERVIZOS INTERNOS

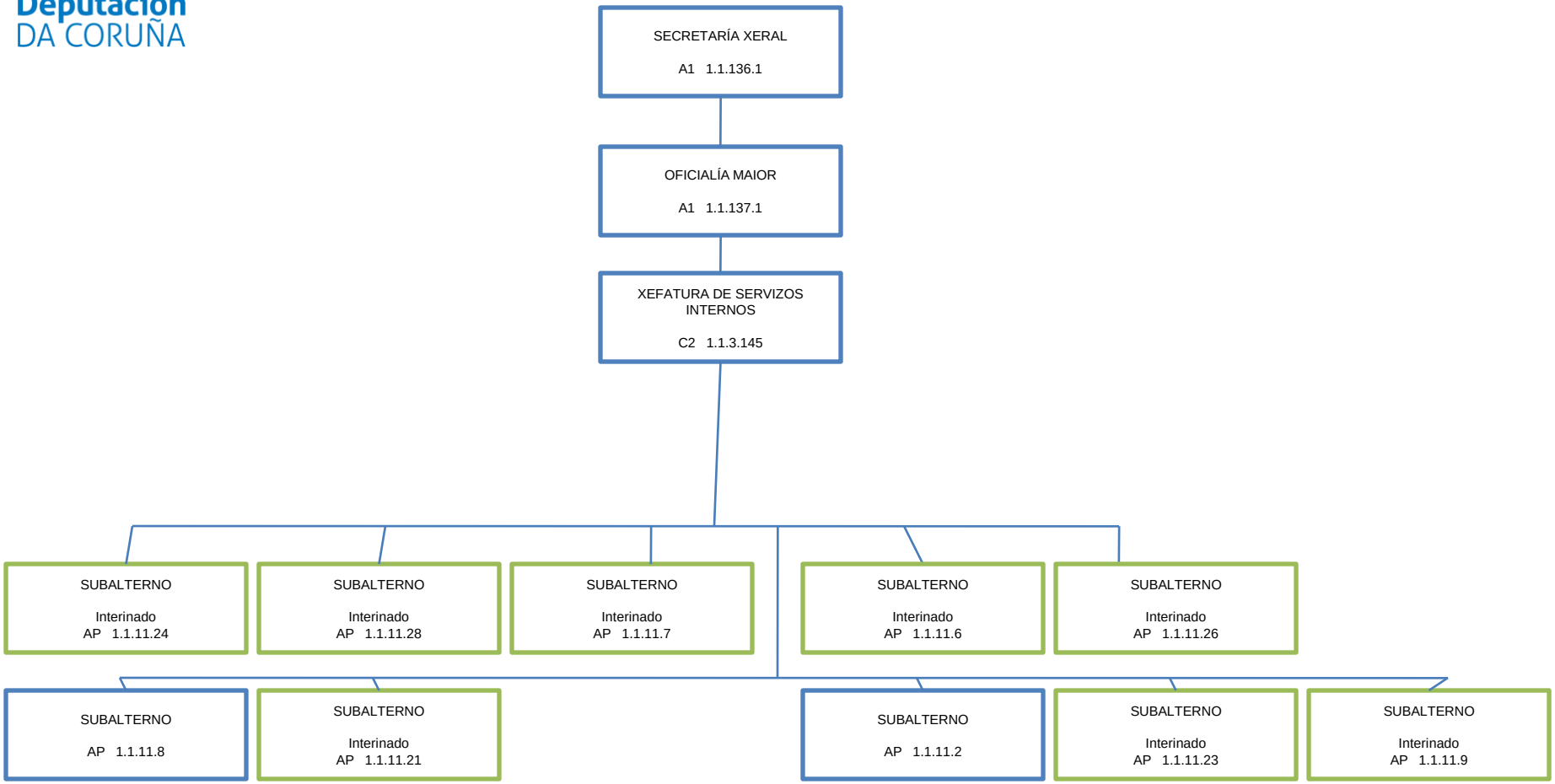

Deputación DA CORUÑA

ARQUIVO

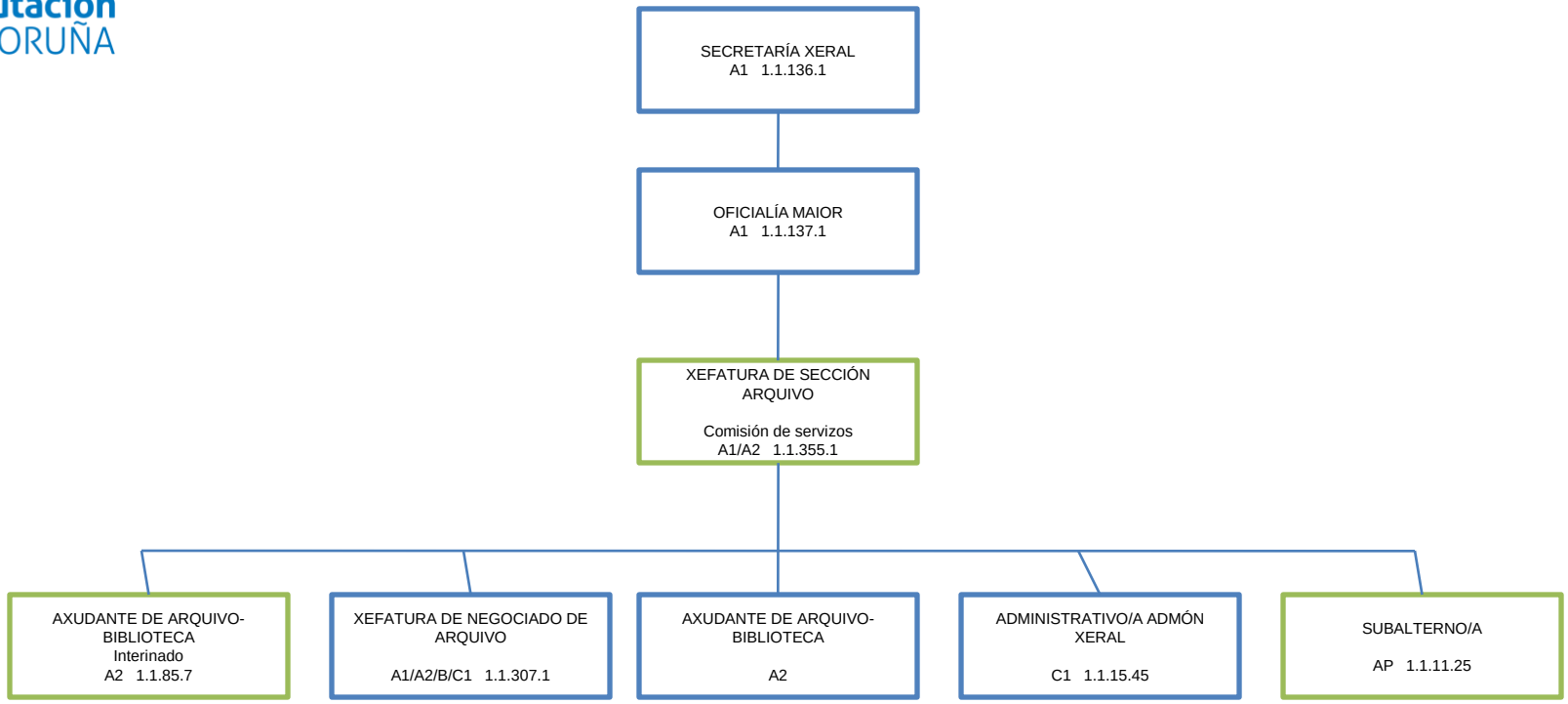

Deputación DA CORUÑA

IMPRENTA

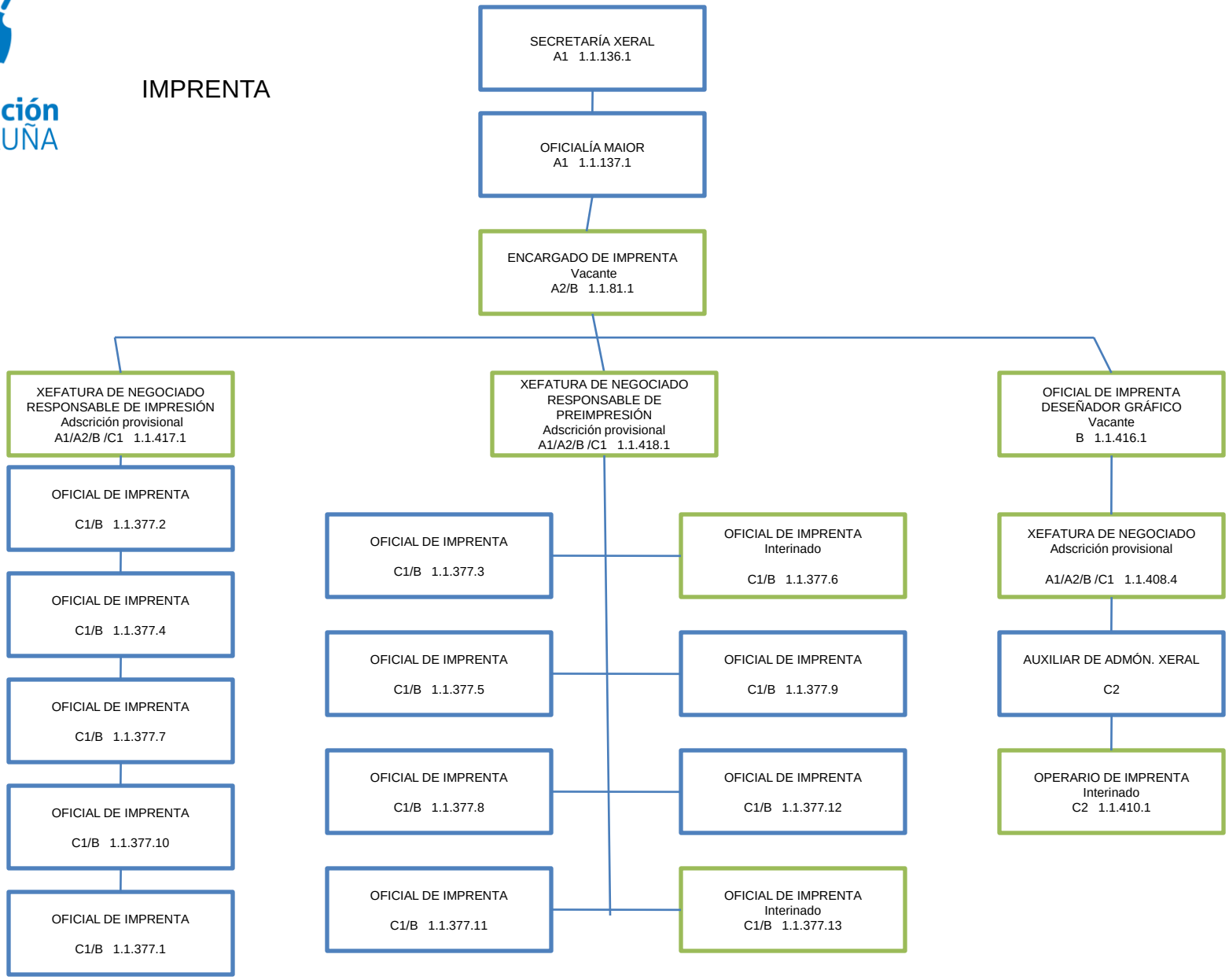

Deputación DA CORUÑA

PARQUE MÓBIL

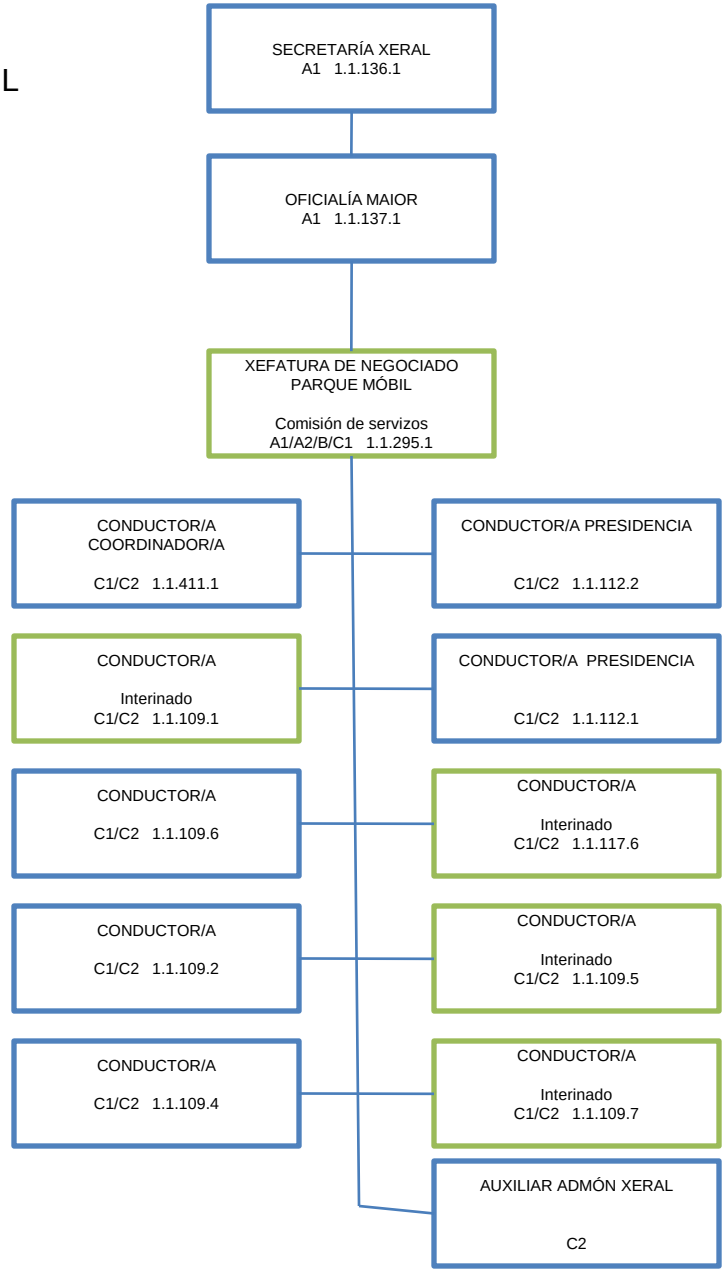

SERVIZO DE PATRIMONIO E CONTRATACIÓN

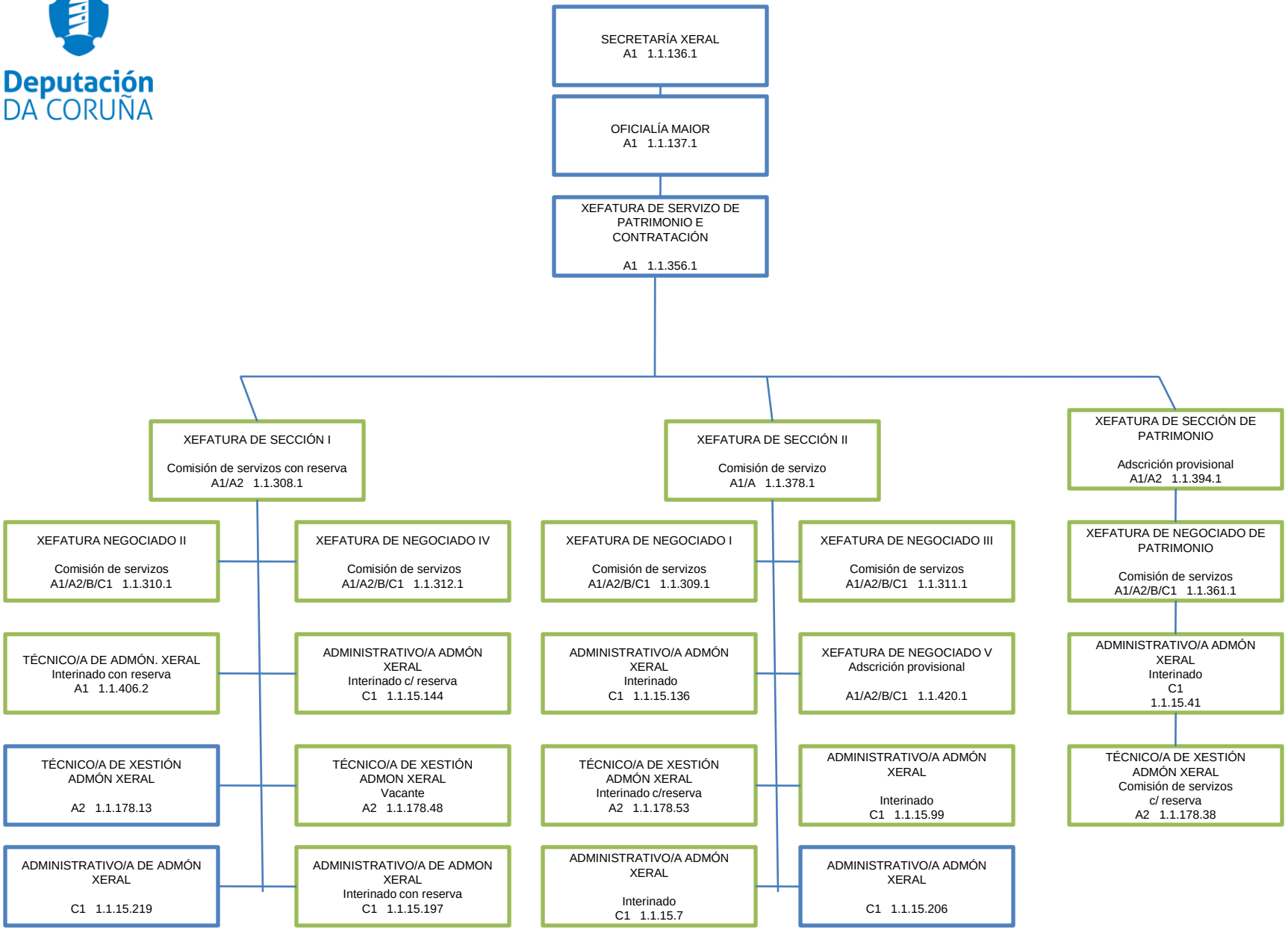

INTERVENCIÓN XERAL E XESTIÓN ECONÓMICO FINANCEIRA

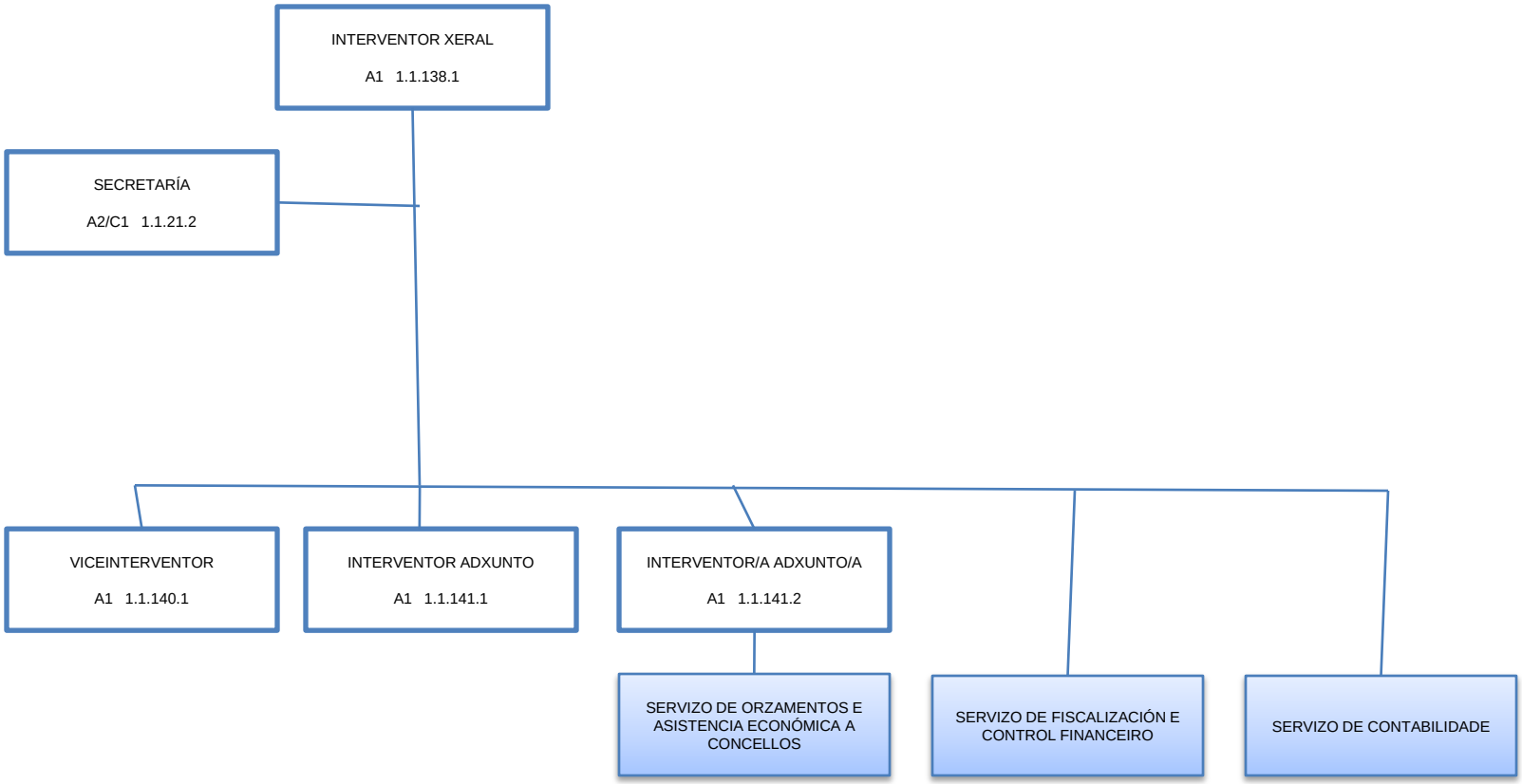

SERVIZO DE FISCALIZACIÓN E CONTROL FINANCEIRO

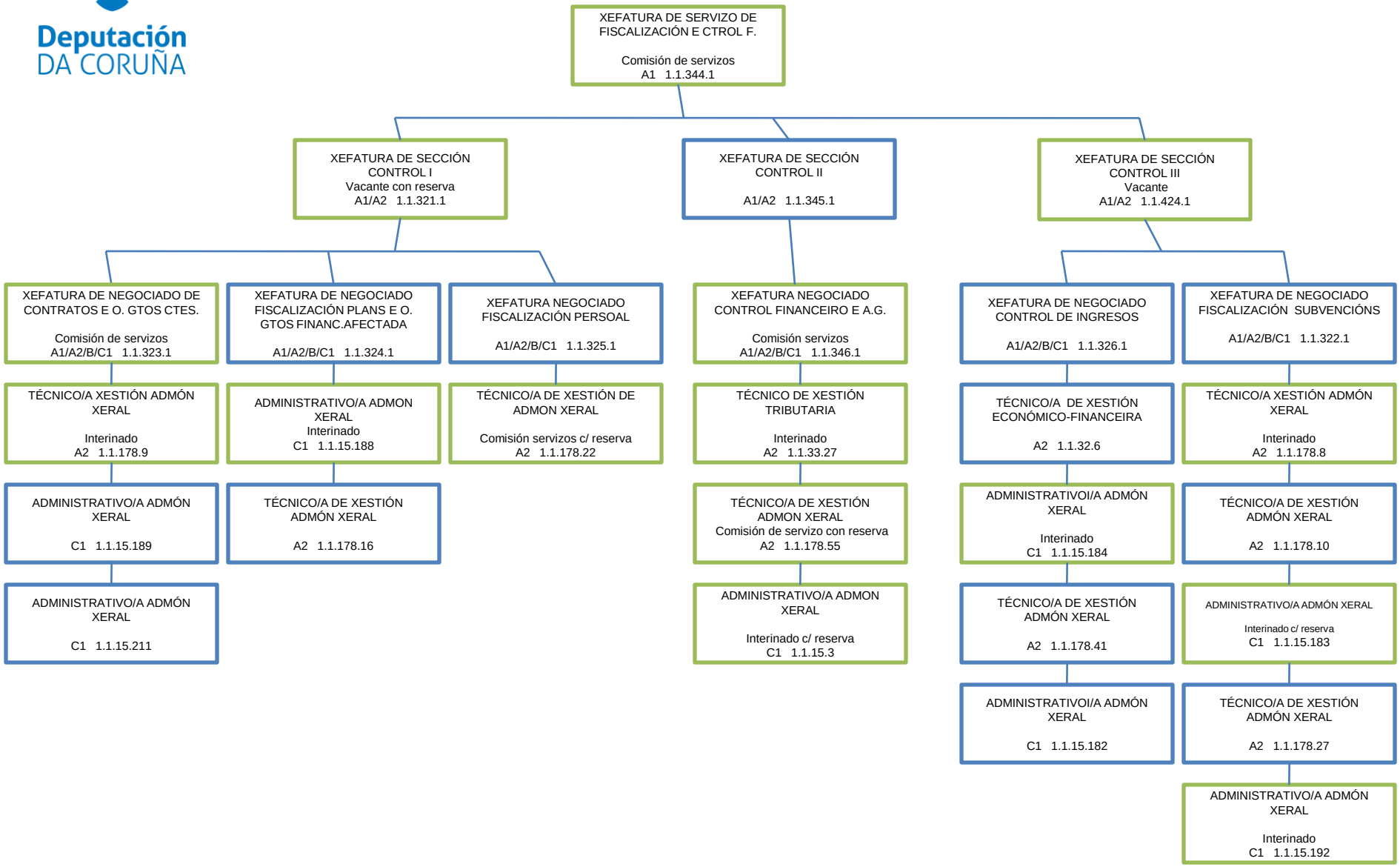

SERVIZO DE CONTABILIDADE

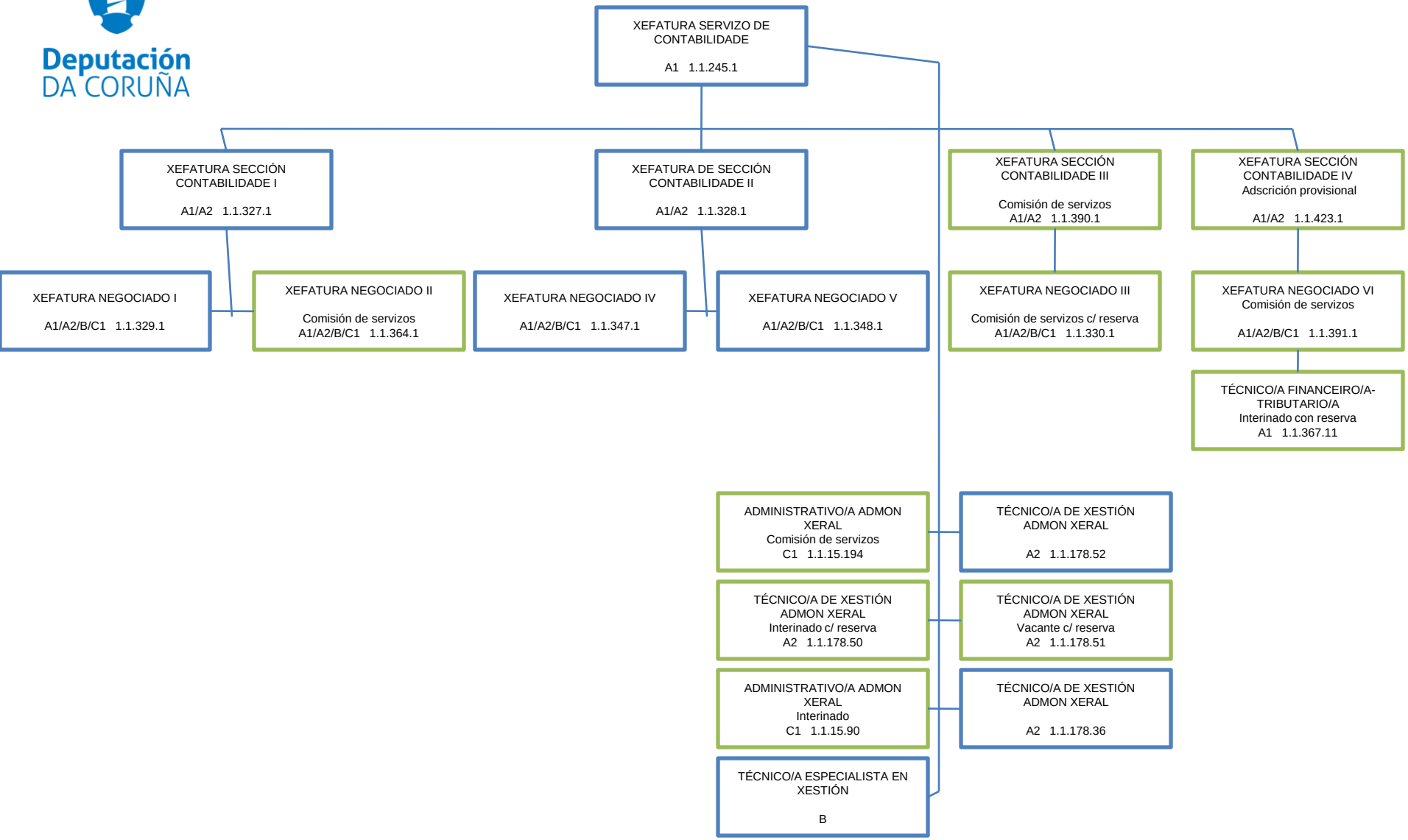

SERVIZO DE ORZAMENTOS E ASISTENCIA ECONÓMICA A CONCELLOS

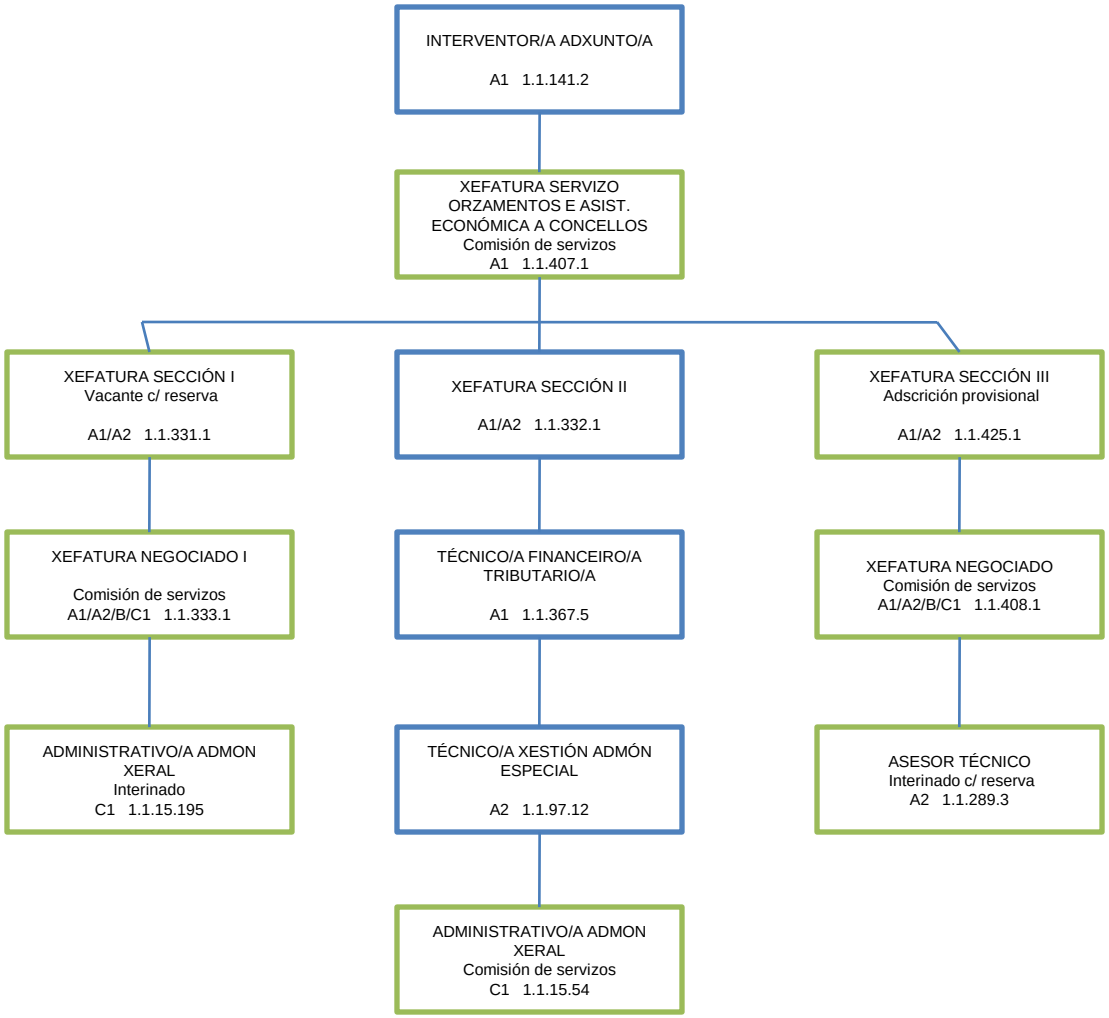

TESOURERÍA E XESTIÓN DE TRIBUTOS

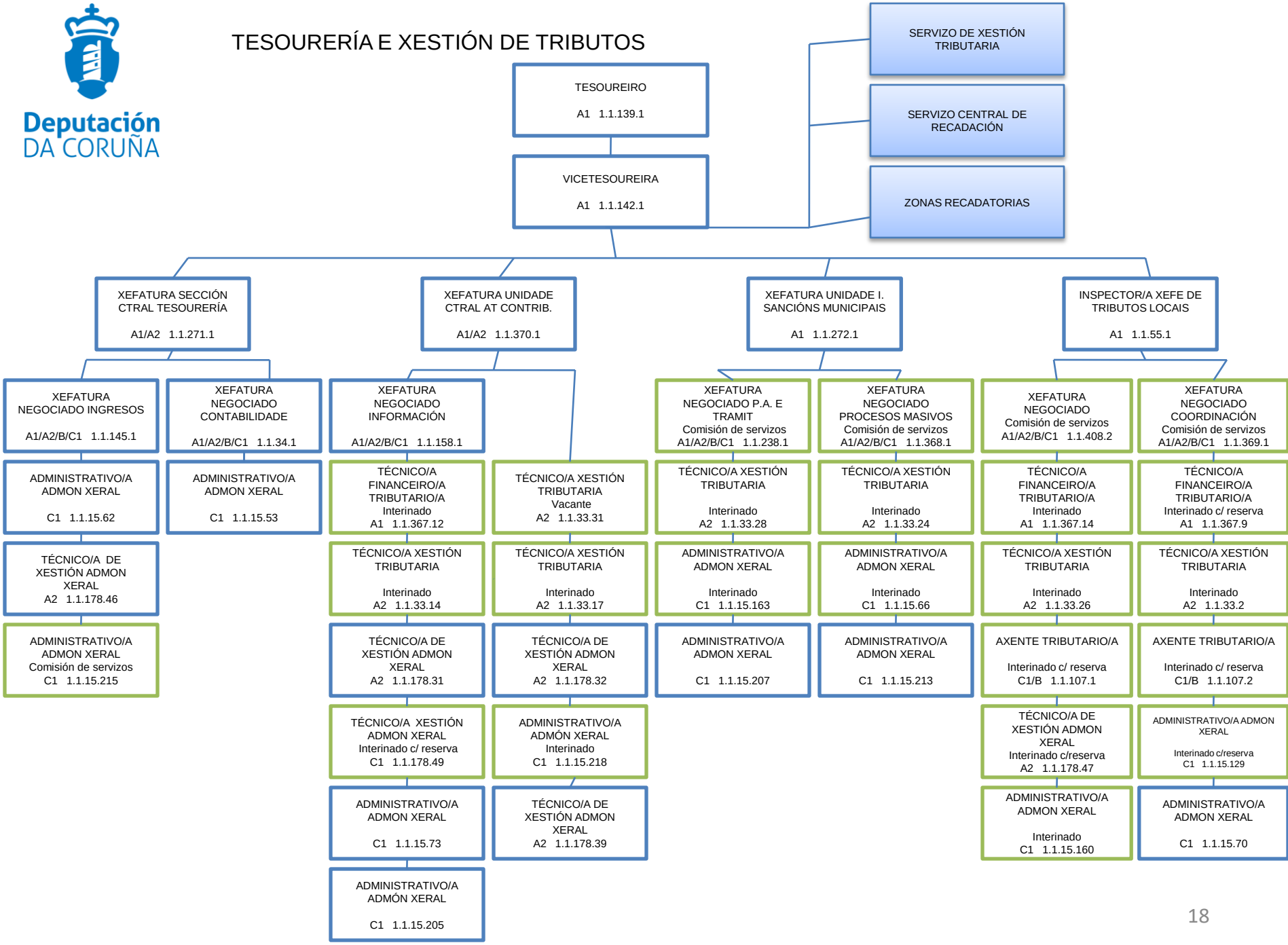

SERVIZO DE XESTIÓN TRIBUTARIA

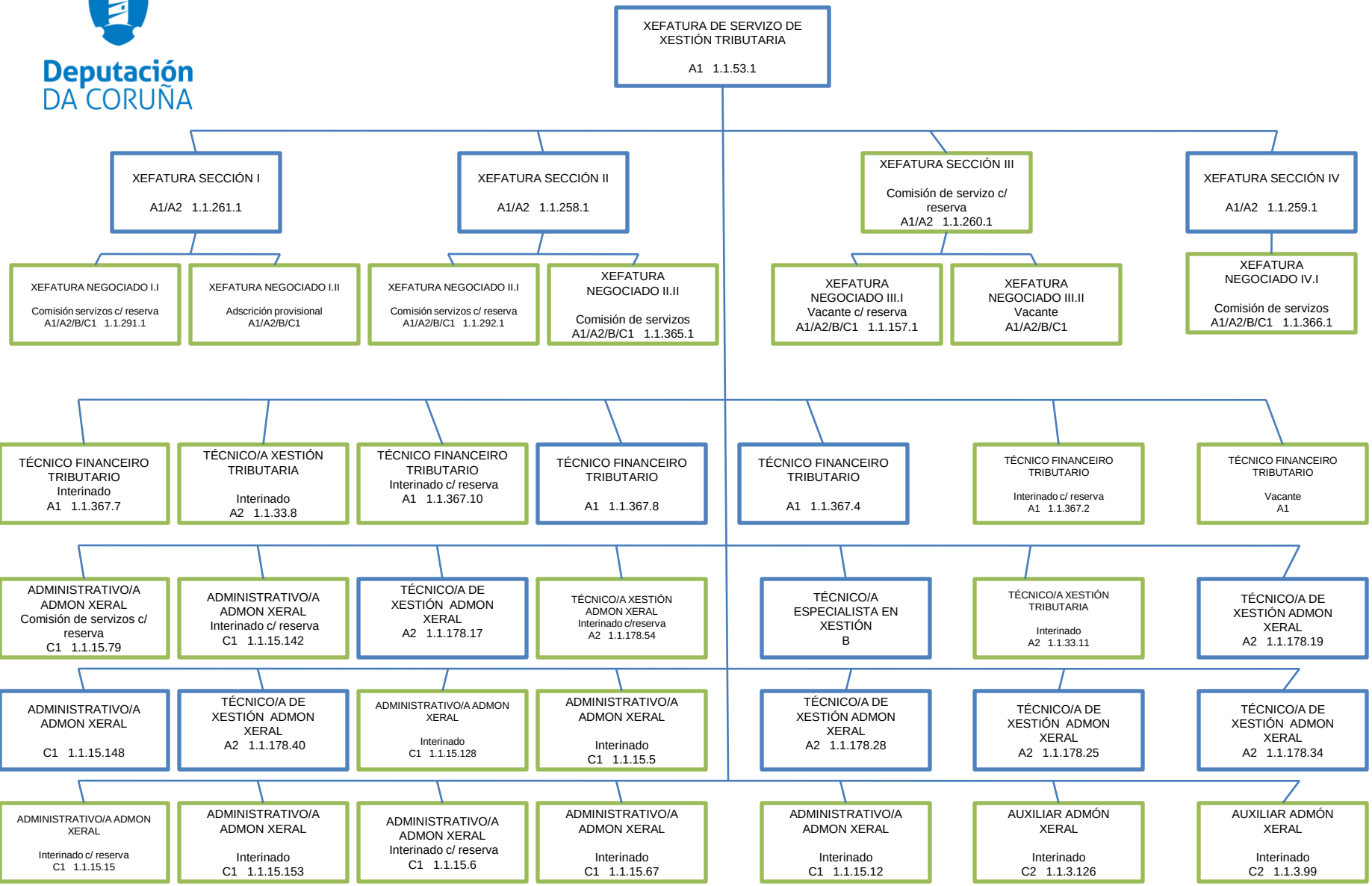

SERVIZO CENTRAL DE RECADACIÓN

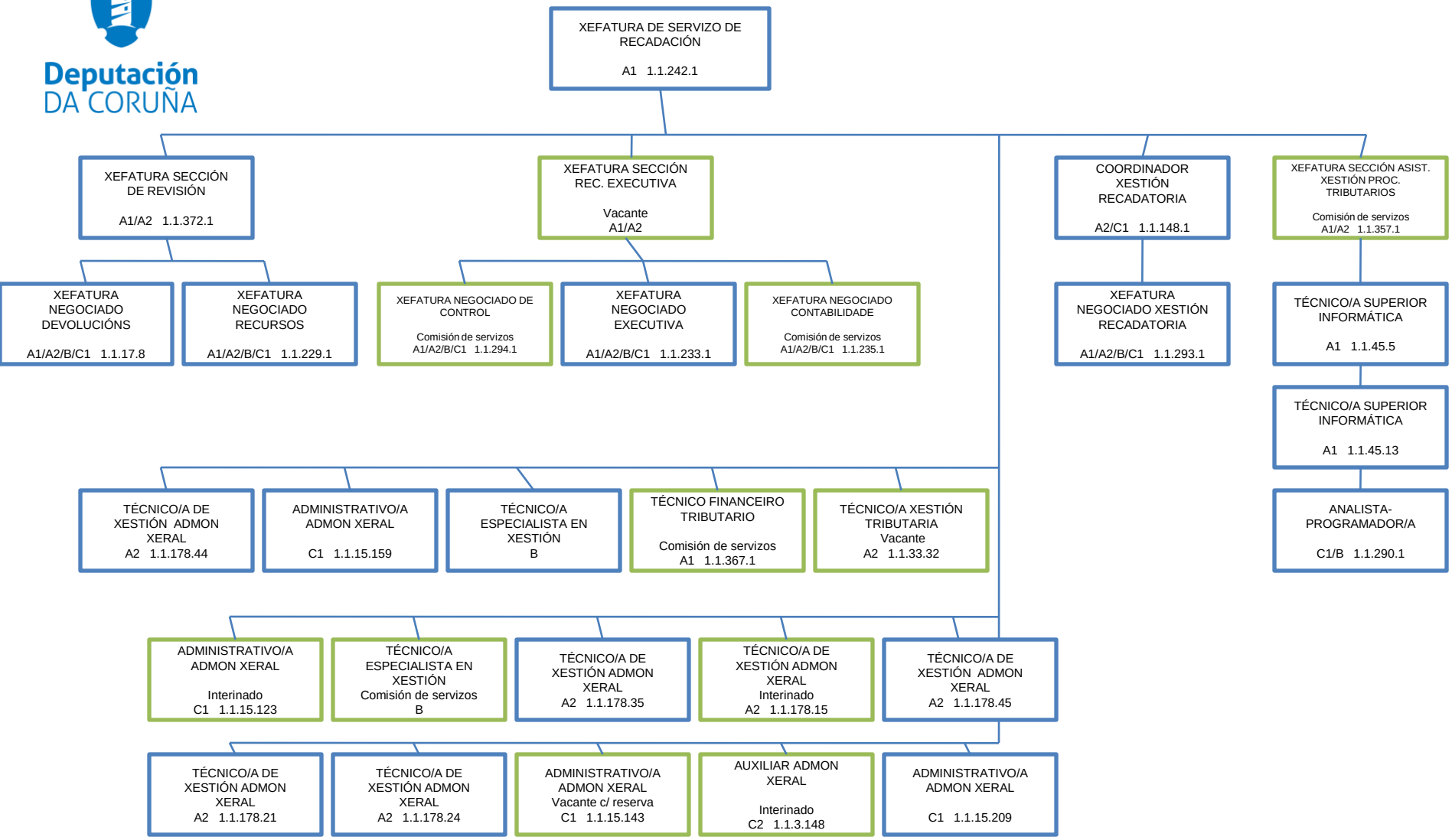

ZONAS RECADATORIAS

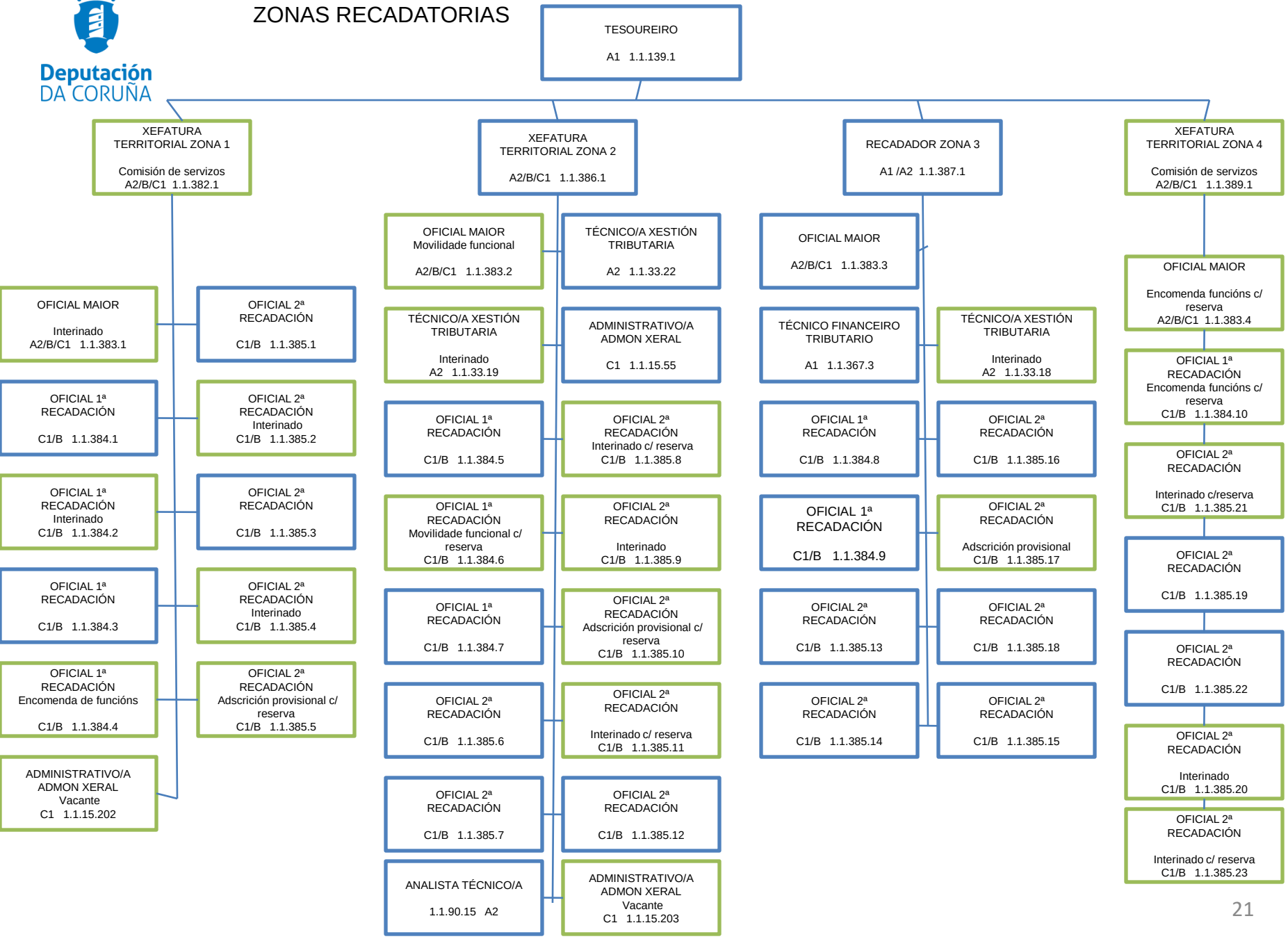

SERVIZO DE ASISTENCIA TÉCNICA A CONCELLOS

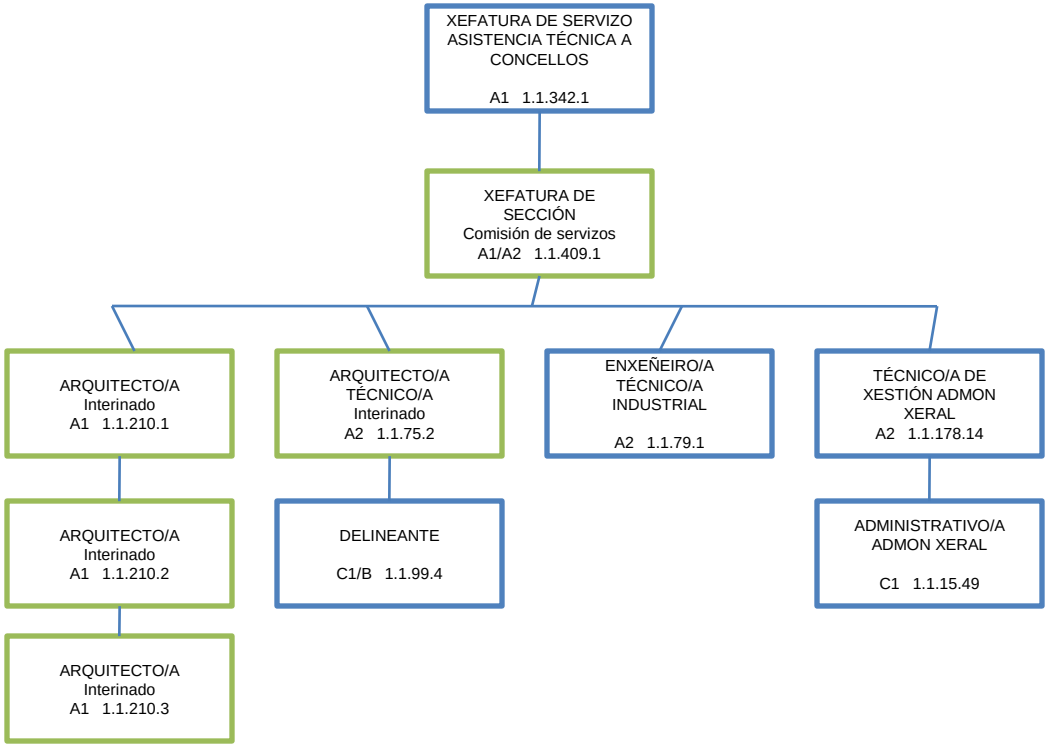

SERVIZO DE VÍAS E OBRAS

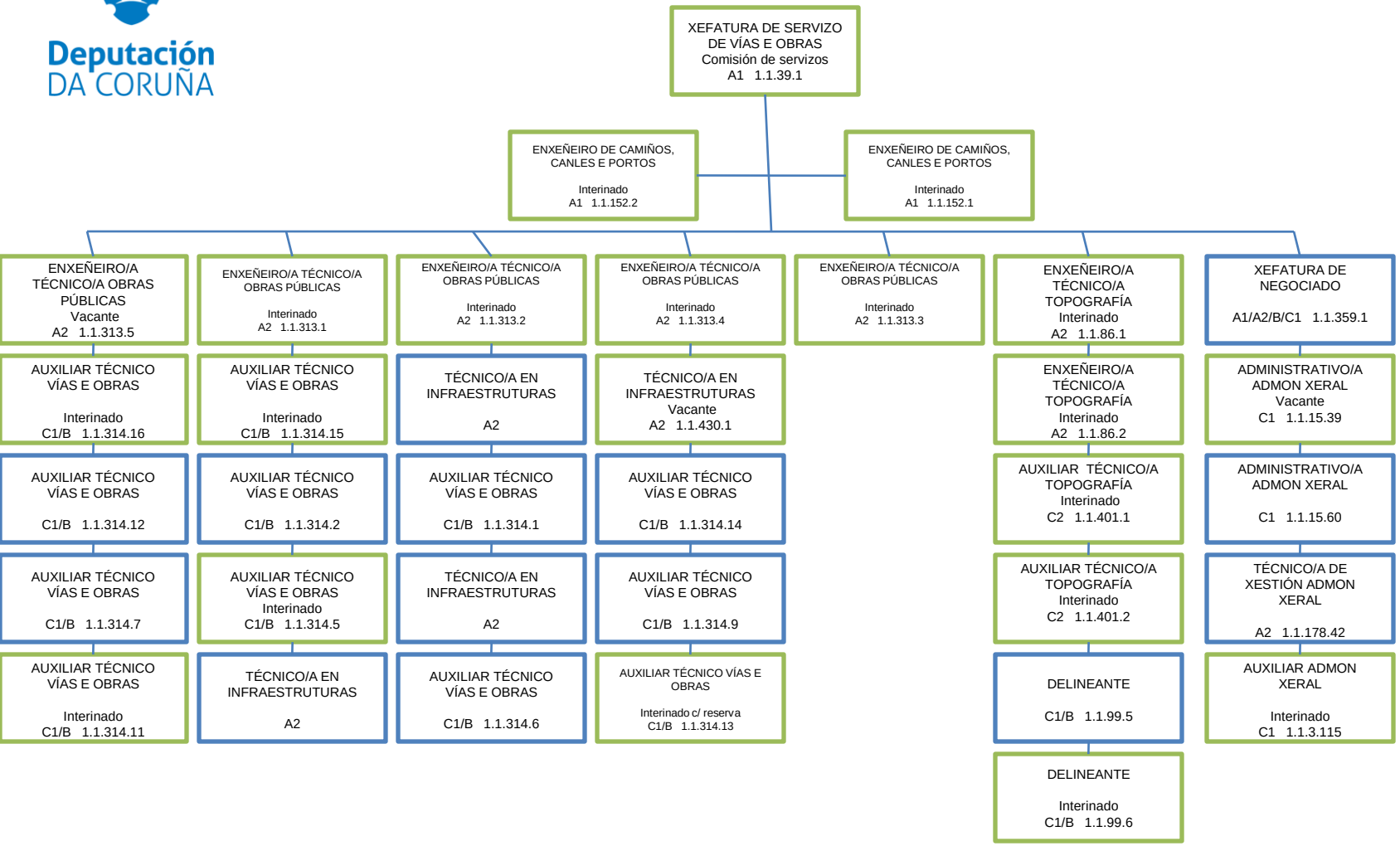

SERVIZO DE XESTIÓN DE PLANS

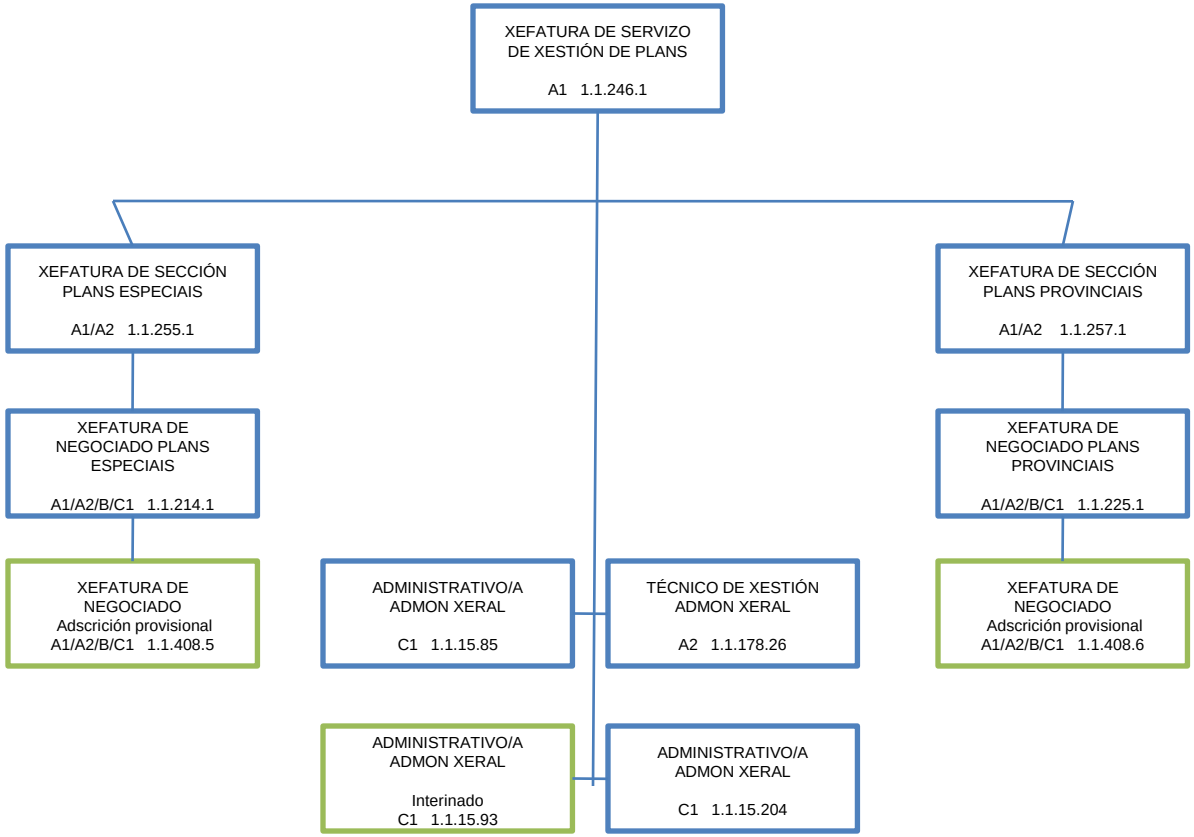

SERVIZO DE ARQUITECTURA E MANTEMENTO

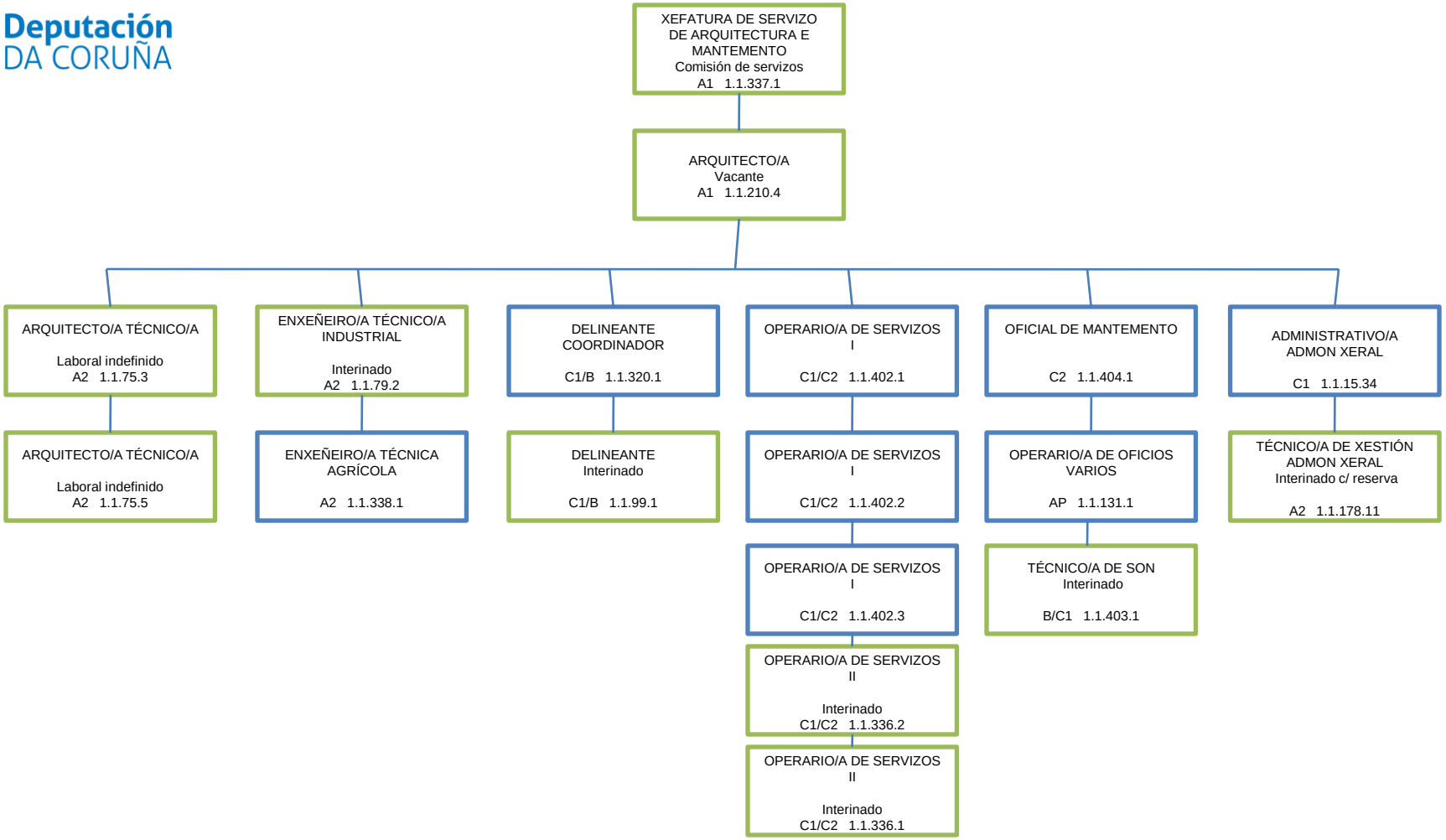

SERVIZO DE PROMOCIÓN ECONÓMICA, TURISMO E EMPREGO

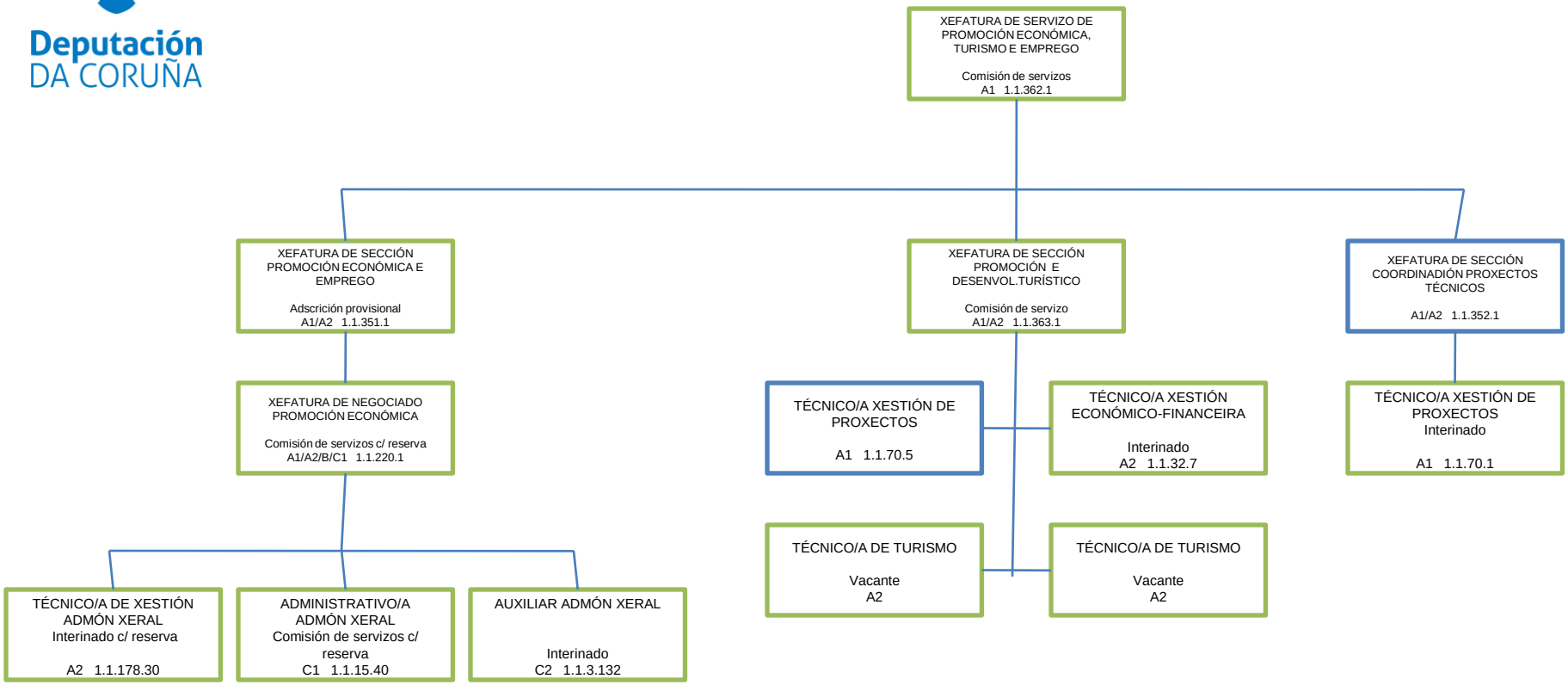

SERVIZO DE DESENVOLVEMENTO TERRITORIAL E MEDIO AMBIENTE

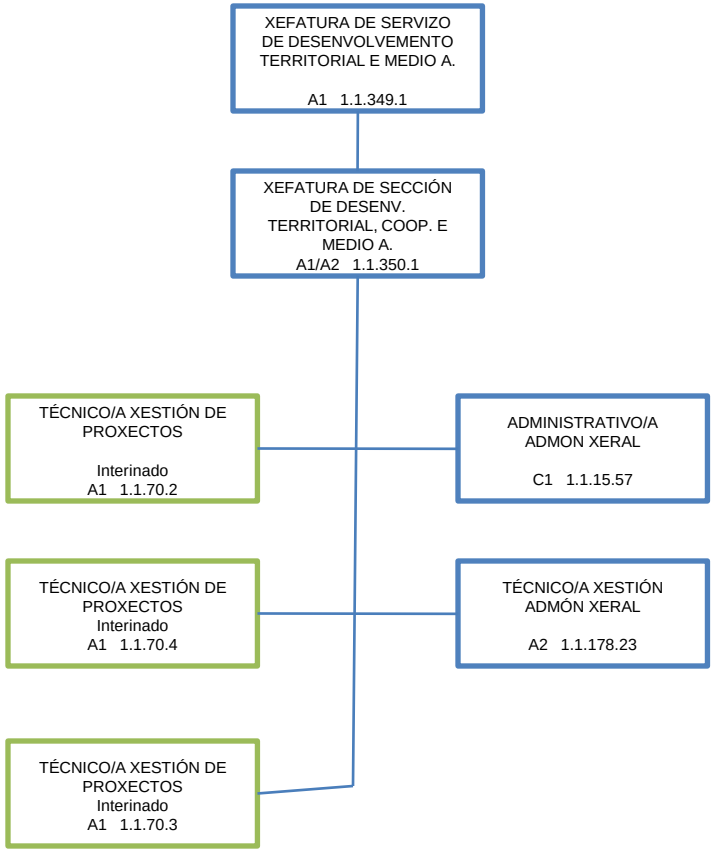

SERVIZO DE ACCIÓN SOCIAL, CULTURAL E DEPORTES

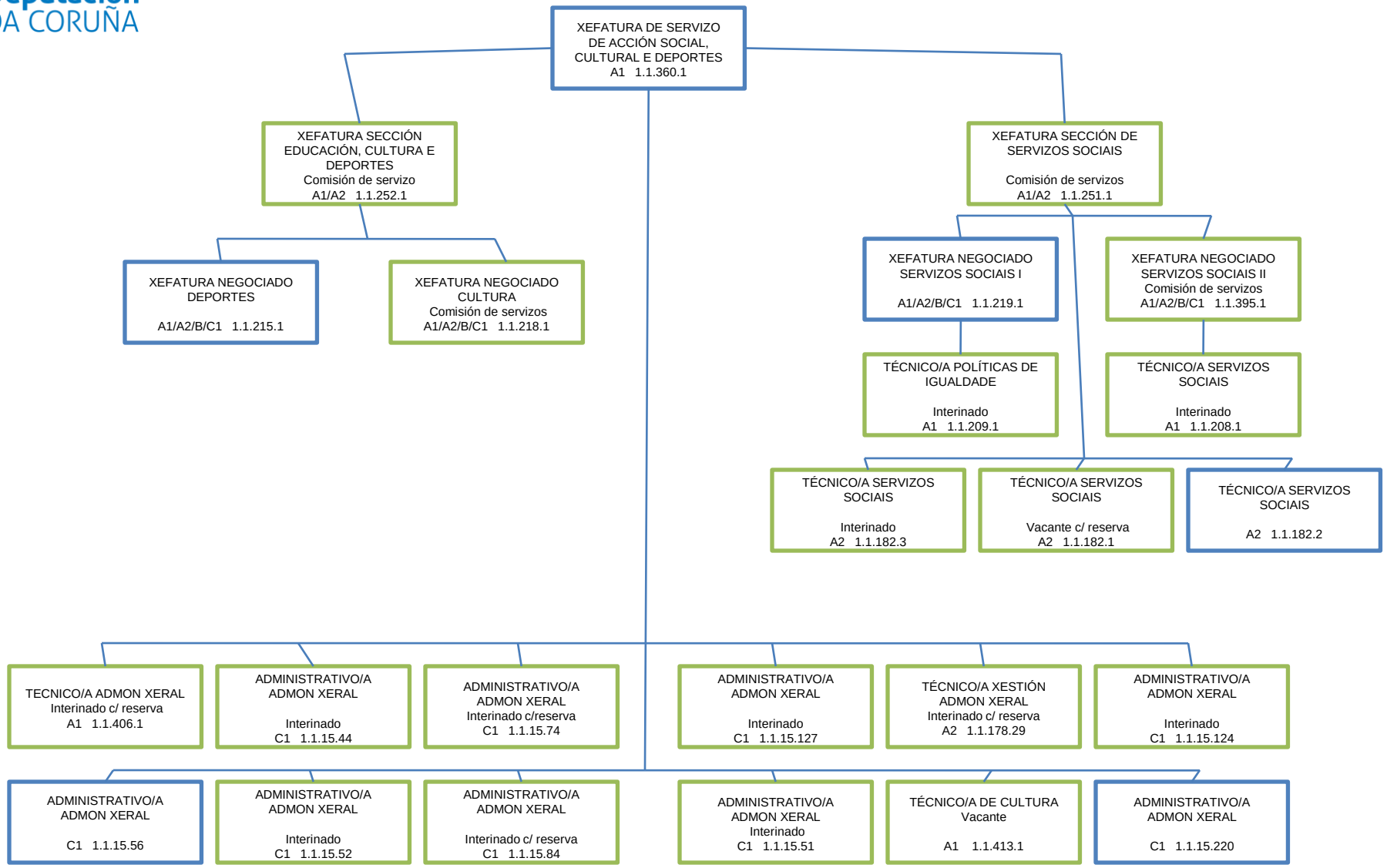

Deputación DA CORUÑA

IES PUGA RAMÓN

ÁREA MATEMÁTICAS

- PROFESOR/A DE SECUNDARIA 1.1.56.8 A1 Vacante
- PROFESOR/A DE SECUNDARIA 1.1.56.15 A1
- PROFESOR/A DE SECUNDARIA 1.1.56.30 A1
- PROFESOR/A DE SECUNDARIA 1.1.56.32 A1
- PROFESOR/A DE SECUNDARIA 1.1.56.31 A1
- PROFESOR/A DE SECUNDARIA Vacante 1.1.56.29 A1

ÁREA LATÍN

- PROFESOR/A DE SECUNDARIA Interinado 1.1.56.4 A1

ÁREA LINGUA CASTELÁ

- PROFESOR/A DE SECUNDARIA 1.1.56.23 A1
- PROFESOR/A DE SECUNDARIA 1.1.56.2 A1
- PROFESOR/A DE SECUNDARIA 1.1.56.35 A1
- PROFESOR/A DE SECUNDARIA Vacante 1.1.56.34 A1
- PROFESOR/A DE SECUNDARIA Interinado 1.1.56.6 A1

ÁREA FRANCÉS

- PROFESOR/A DE SECUNDARIA Interinado 1.1.56.10 A1
- PROFESOR/A DE SECUNDARIA Vacante 1.1..56.9 A1

ÁREA LINGUA GALEGA

- PROFESOR/A DE SECUNDARIA Vacante 1.1.56.18 A1
- PROFESOR/A DE SECUNDARIA 1.1.56.33 A1
- PROFESOR/A DE SECUNDARIA Vacante 1.1.56.11 A1
- PROFESOR/A DE SECUNDARIA Vacante 1.1.56.43 A1

ÁREA DEBUXO

- PROFESOR/A DE SECUNDARIA 1.1.56.13 A1
- PROFESOR/A DE SECUNDARIA Interinado 1.1.56.20 A1

ÁREA INGLÉS

- PROFESOR/A DE SECUNDARIA Vacante 1.1.56.16 A1
- PROFESOR/A DE SECUNDARIA 1.1.56.19 A1
- PROFESOR/A DE SECUNDARIA 1.1.56.22 A1

ÁREA ORIENTACIÓN

- PROFESOR/A DE SECUNDARIA 1.1.56.27 A1
- PROFESOR/A DE APOIO 1.1.153.1 A2

ÁREA XEOGRAFÍA E HISTORIA

- PROFESOR/A DE SECUNDARIA Vacante 1.1.56.24 A1
- PROFESOR/A DE SECUNDARIA 1.1.56.25 A1
- PROFESOR/A DE SECUNDARIA 1.1.56.5 A1

ÁREA EDUC. FÍSICA

- PROFESOR/A DE EDUCACIÓN FÍSICA Vacante 1.1.88.1 A1
- PROFESOR/A DE EDUCACIÓN FÍSICA Vacante 1.1.88.2 A1

ÁREA CIENCIAS DA NATUREZA

- PROFESOR/A DE SECUNDARIA 1.1.56.21 A1
- PROFESOR/A DE SECUNDARIA 1.1.56.12 A1

ÁREA RELIXIÓN/ALERNATIVA

- PROFESOR/A DE SECUNDARIA Laboral indefinido 1.1.56.42 A1

ÁREA FÍSICA E QUÍMICA

- PROFESOR/A DE SECUNDARIA 1.1.56.17 A1
- PROFESOR/A DE SECUNDARIA 1.1.56.1 A1

ÁREA ECONOMÍA

- PROFESOR/A DE SECUNDARIA 1.1.56.36 A1

ÁREA TECNOLOXÍA

- PROFESOR/A DE SECUNDARIA 1.1.56.26 A1
- PROFESOR/A DE SECUNDARIA Interinado 1.1.56.39 A1

ÁREA FILOSOFÍA

- PROFESOR/A DE SECUNDARIA Vacante 1.1.56.14 A1

ÁREA MÚSICA

- PROFESOR/A DE SECUNDARIA 1.1.56.28 A1

PERSOAL NON DOCENTE

- TÉCNICO/A DE XESTIÓN ADMON XERAL 1.1.178.43 A2
- ADMINISTRATIVO/A ADMON XERAL Interinado c/reserva 1.1.15.154 C1
- CELADOR/A-SUBALTERNO/A Interinado 1.1.201.2 AP
- MOZO/A DE SERVIZO AXUDANTE 1.1.396.1 AP
- SUBALTERNO/A 1.1.11.16 AP

IES CALVO SOTELO

Deputación DA CORUÑA

FORMACIÓN PROFESIONAL BÁSICA

- PROFESOR/A DE SECUNDARIA 1.1.57.1 A1
- PROFESOR/A TÉCNICO/A DE FP Vacante 1.1.93.10 A2
- PROFESOR/A TÉCNICO/A DE FP Vacante 1.1.93.17 A2

ORIENTACIÓN

- PROFESOR/A DE SECUNDARIA 1.1.57.8 A1

FORMACIÓN E ORIENTACIÓN LABORAL

- PROFESOR/A DE SECUNDARIA Vacante 1.1.57.2 A1
- PROFESOR/A DE SECUNDARIA 1.1.57.7 A1

FABRICACIÓN MECÁNICA

- PROFESOR/A DE SECUNDARIA Vacante 1.1.57.9 A1
- PROFESOR/A TÉCNICO/A DE FP 1.1.93.2 A2
- PROFESOR/A TÉCNICO/A DE FP 1.1.93.13 A2
- PROFESOR/A TÉCNICO/A DE FP 1.1.93.8 A2
- PROFESOR/A TÉCNICO/A DE FP 1.1.93.5 A2
- PROFESOR/A TÉCNICO/A DE FP Vacante 1.1.93.9 A2

ELECTRICIDADE

- PROFESOR/A DE SECUNDARIA 1.1.57.4 A1
- PROFESOR/A TÉCNICO/A DE FP 1.1.93.1 A2
- PROFESOR/A TÉCNICO/A DE FP 1.1.93.6 A2

MADEIRA

- PROFESOR/A DE SECUNDARIA 1.1.57.3 A1
- PROFESOR/A TÉCNICO/A DE FP 1.1.93.12 A2
- PROFESOR/A TÉCNICO/A DE FP 1.1.93.11 A2
- PROFESOR/A TÉCNICO/A DE FP Vacante 1.1.93.3 A2

ARTES GRÁFICAS

- PROFESOR/A DE SECUNDARIA Vacante 1.1.57.5 A1
- PROFESOR/A TÉCNICO/A DE FP Vacante 1.1.93.7 A2
- PROFESOR/A TÉCNICO/A DE FP Vacante 1.1.93.16 A2
- PROFESOR/A TÉCNICO/A DE FP 1.1.93.14 A2
- PROFESOR/A TÉCNICO/A DE FP Interinado 1.1.93.4 A2
- PROFESOR/A TÉCNICO/A DE FP Interinado 1.1.93.15 A2

SERVIZOS XERAIS

- XEFATURA DE NEGOCIADO Adscrición provisional A1/A2/B/C1 1.1.426.1
- ADMINISTRATIVO/A ADMÓN XERAL 1.1.15.214 C1
- AUXILIAR ADMÓN XERAL Interinado 1.1.3.131 C2
- TELEFONISTA 1.1.118.5 AP
- SUBALTERNO/A AP 1.1.11.17
- ORDENANZA Interinado 1.1.397.2 AP
- ORDENANZA Interinado 1.1.397.1 AP

COCIÑA

- COCIÑEIRO/A 1.1.125.9 C1/ C2
- COCIÑEIRO/A Interinado 1.1.125.10 C1/ C2
- COCIÑEIRO/A 1.1.125.2 C1/ C2
- COSTUREIRO/A 1.1.129.1 AP
- AXUDANTE COCIÑA Interinado 1.1.128.1 AP
- AXUDANTE COCIÑA 1.1.128.5 AP
- OPERARIO/A SERVIZOS VARIOS Interinado 1.1.133.6 AP

SECCIÓN DE RELACIÓNS PÚBLICAS E PROTOCOLO

CENTRO RESIDENCIAL CULTURAL PAZO DE MARIÑÁN

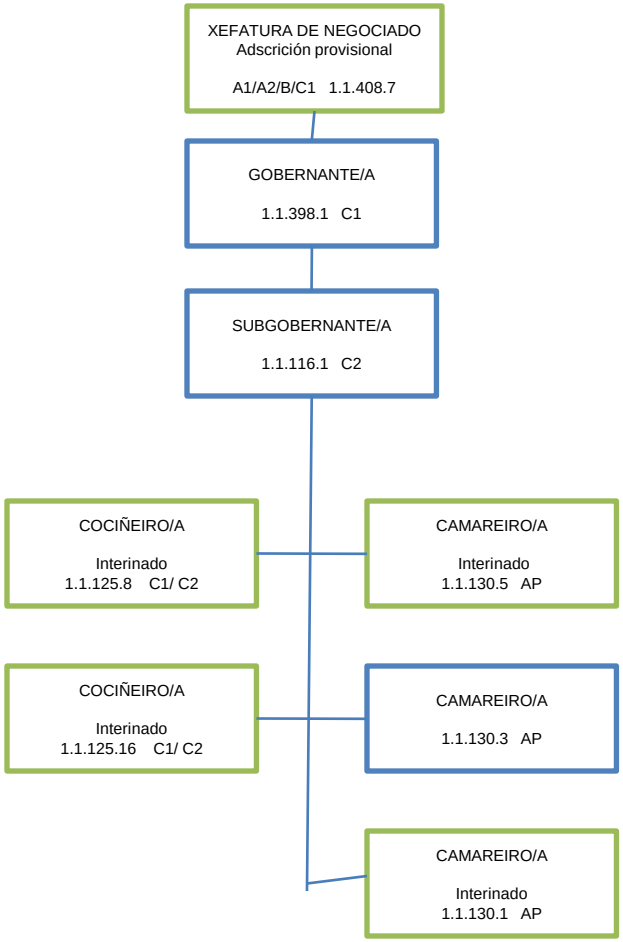

FOGAR INFANTIL EMILIO ROMAY

DIRECTOR/A
Interinado
1.1.149.1 A1

PSICÓLOGO/A 1.1.71.1 A1	ADMINISTRATIVO/A ADMON XERAL 1.1.15.135 C1	AUXILIAR EDUCADOR/A 1.1.173.43 C2	ADMINISTRADOR/A Vacante A1 1.1.429.1	AUXILIAR EDUCADOR/A 1.1.173.26 C2	AUXILIAR EDUCADOR/A NOCTURNO/A Interinado 1.1.174.3 C2	CELADOR/A 1.1.120.17 AP
EDUCADOR/A Interinado 1.1.169.4 A2	TELEFONISTA Interinado c/ reserva 1.1.118.4 AP	AUXILIAR EDUCADOR/A 1.1.173.38 C2	AUXILIAR EDUCADOR/A 1.1.173.25 C2	AUXILIAR EDUCADOR/A Interinado 1.1.173.44 C2	AUXILIAR EDUCADOR/A NOCTURNO/A Interinado 1.1.174.6 C2	CELADOR/A Interinado 1.1.120.51 AP
EDUCADOR/A Interinado 1.1.169.5 A2	ENCARGADO/A DE PORTERÍA Adscrición provisional 1.1.399.3 AP	AUXILIAR EDUCADOR/A 1.1.173.13 C2	AUXILIAR EDUCADOR/A 1.1.173.17 C2	AUXILIAR EDUCADOR/A Interinado 1.1.173.51 C2	AUXILIAR EDUCADOR/A NOCTURNO/A Interinado 1.1.174.5 C2	CELADOR/A Interinado 1.1.120.9 AP
EDUCADOR/A Interinado 1.1.169.6 A2	TITOR/A DE GARDA Interinado 1.1.150.1 C1/B	AUXILIAR EDUCADOR/A 1.1.173.8 C2	AUXILIAR EDUCADOR/A 1.1.173.22 C2	AUXILIAR EDUCADOR/A 1.1.173.36 C2	AUXILIAR EDUCADOR/A NOCTURNO/A 1.1.174.7 C2	CELADOR/A Interinado 1.1.120.50 AP
EDUCADOR/A Interinado 1.1.169.7 A2	TITOR/A DE GARDA Interinado 1.1.150.3 C1/B	AUXILIAR EDUCADOR/A 1.1.173.23 C2	AUXILIAR EDUCADOR/A 1.1.173.40 C2	AUXILIAR EDUCADOR/A Interinado 1.1.173.47 C2	COCIÑEIRO/A Interinado c /reserva 1.1.125.1 C1/ C2	CELADOR/A 1.1.120.33 AP
TITOR/A 1.1.151.10 C1/B	TITOR/A DE GARDA Interinado 1.1.150.4 C1/B	AUXILIAR EDUCADOR/A Interinado 1.1.173.9 C2	EDUCADOR/A INFANTIL Vacante B	AUXILIAR EDUCADOR/A Interinado 1.1.173.49 C2	COCIÑEIRO/A Vacante 1.1.125.11 C1/ C2	CELADOR/A Interinado 1.1.120.54 AP
TITOR/A Interinado 1.1.151.2 C1/B	TITOR/A DE GARDA Interinado 1.1.150.2 C1/B	AUXILIAR EDUCADOR/A 1.1.173.20 C2	EDUCADOR/A INFANTIL Vacante B	AUXILIAR EDUCADOR/A Interinado 1.1.173.3 C2	COCIÑEIRO/A 1.1.125.3 C1/ C2	OPERARIO/A SERVIZOS VARIOS 1.1.133.2 AP
TITOR/A Interinado 1.1.151.4 C1/B	TITOR/A DE GARDA Interinado 1.1.150.5 C1/B	AUXILIAR EDUCADOR/A 1.1.173.10 C2	EDUCADOR/A INFANTIL Vacante B	AUXILIAR EDUCADOR/A Interinado 1.1.173.5 C2	COCIÑEIRO/A Interinado 1.1.125.7 C1/ C2	OPERARIO/A SERVIZOS VARIOS 1.1.133.5 AP
TITOR/A Interinado 1.1.151.1 C1/B	TITOR/A Interinado 1.1.151.3 C1/B	AUXILIAR EDUCADOR/A 1.1.173.2 C2	EDUCADOR/A INFANTIL Interinado 1.1.412.1 B	AUXILIAR EDUCADOR/A Interinado 1.1.173.50 C2	AXUDANTE DE COCIÑA 1.1.128.2 AP	OPERARIO/A SERVIZOS VARIOS Interinado 1.1..133.4 AP
		EDUCADOR/A INFANTIL Vacante B	EDUCADOR/A INFANTIL Interinado 1.1.412.2 B	EDUCADOR/A INFANTIL Vacante B	EDUCADOR/A INFANTIL Vacante B	

CENTRO DE DÍA DE MENORES DE FERROL

DIRECTOR/A
1.1.149.2 A1

ADMINISTRATIVO/A ADMON XERAL
1.1.15.210 C1

ENCARGADO/A PORTERÍA
1.1.399.1 AP

ENCARGADO/A PORTERÍA
Interinado
1.1.399.2 AP

EDUCADOR/A
Interinado
1.1.169.2 A2

EDUCADOR/A
Interinado
1.1.169.1 A2

EDUCADOR/A
Interinado
1.1.169.3 A2

EDUCADOR/A
Interinado
1.1.169.8 A2

EDUCADOR/A
Interinado
1.1.169.9 A2

TITOR/A
Interinado
1.1.151.8 C1/B

TITOR/A
Interinado
1.1.151.9 C1/B

TITOR/A
Interinado
1.1.151.11 C1/B

TITOR/A
Vacante
C1/B

AUXILIAR EDUCADOR/A
1.1.194.3 C2

AUXILIAR EDUCADOR/A
Interinado
1.1.194.9 C2

AUXILIAR EDUCADOR/A
1.1.194.6 C2

AUXILIAR EDUCADOR/A
1.1.194.7 C2

AUXILIAR EDUCADOR/A
1.1.194.5 C2

AUXILIAR EDUCADOR/A
1.1.194.2 C2

AUXILIAR EDUCADOR/A
1.1.194.8 C2

AUXILIAR EDUCADOR/A
1.1.194.1 C2

AUXILIAR EDUCADOR/A
1.1.194.10 C2

CELADOR/A
Para extinguir
1.1.120.52 AP

COCIÑEIRO/A
1.1.125.12 C1/ C2

COCIÑEIRO/A
Interinado
1.1.125.13 C1/ C2

COCIÑEIRO/A
1.1.125.15 C1/ C2

COCIÑEIRO/A
Interinado
1.1.125.14 C1/ C2

OPERARIO/A SERVIZOS VARIOS
Interinado
1.1.133.9 AP

OPERARIO/A SERVIZOS VARIOS
Interinado
1.1.133.10 AP

Deputación DA CORUÑA

CONSERVATORIO PROFESIONAL DE DANZA

PROFESOR/A DE DANZA
1.1.73.2 A1/A2

PROFESOR/A DE DANZA
1.1.73.1 A1/A2

PROFESOR/A DE DANZA
1.1.171.3 A1/A2

PROFESOR/A DE DANZA
1.1.171.4 A1/A2

PROFESOR/A DE DANZA
1.1.171.5 A1/A2

PROFESOR/A DE DANZA
Interinado
1.1.171.1 A1/A2

PROFESOR/A DE MÚSICA-PIANISTA
1.1.72.6 A1/A2

PROFESOR/A DE MÚSICA-PIANISTA
1.1.72.8 A1/A2

PROFESOR/A DE MÚSICA-PIANISTA
1.1.72.7 A1/A2

PROFESOR/A DE MÚSICA-PIANISTA
1.1.72.2 A1/A2

PROFESOR/A DE MÚSICA-PIANISTA
1.1.72.1 A1/A2

ADMINISTRATIVO/A DE ADMON XERAL
Interinado
1.1.15.221 C1

SUBALTERNO/A
Interinado
AP 1.1.11.33

BIBLIOTECA PROVINCIAL

ARQUIVEIRO/A BIBLIOTECARIO/A
1.1.277.1 A1

AXUDANTE DE ARQUIVO E BIBLIOTECA
Interinado
1.1.85.1 A2

AXUDANTE DE ARQUIVO E BIBLIOTECA
Interinado
1.1.85.4 A2

ESPECIALISTA EDUCACIÓN INFANTIL
1.1.108.2 B

XEFATURA DE NEGOCIADO
Adscrición provisional
A1/A2/B/C1 1.1.428.1

ADMINISTRATIVO/A ADMON XERAL
1.1.15.217 C1

SUBALTERNO/A
1.1.11.32 AP

AXUDANTE DE ARQUIVO E BIBLIOTECA
Interinado
1.1.146.6 A2

TÉCNICO/A DE ARQUIVO - BIBLIOTECA
Vacante c/ reserva
1.1.69.2 A1

AXUDANTE DE ARQUIVO E BIBLIOTECA
A2

TÉCNICO/A DE XESTIÓN ADMON XERAL
1.1.178.20 A2

ADMINISTRATIVO/A ADMON XERAL
1.1.15.216 C1

SUBALTERNO/A
Interinado
1.1.11.31 AP

AXUDANTE DE ARQUIVO E BIBLIOTECA
Interinado
1.1.146.1 A2

AXUDANTE DE ARQUIVO E BIBLIOTECA
1.1.85.3 A2

OPERARIO/A AUXILIAR SERVIZOS BIBLIOTECA
Adscrición provisional
1.1.400.2 C2

ADMINISTRATIVO/A ADMON XERAL
1.1.15.122 C1

ADMINISTRATIVO/A ADMON XERAL
1.1.15.208 C1

SUBALTERNO/A
Interinado
1.1.11.30 AP

AXUDANTE DE ARQUIVO E BIBLIOTECA
Interinado
1.1.85.6 A2

AXUDANTE DE ARQUIVO E BIBLIOTECA
Interinado
1.1.146.7 A2

SUBALTERNO/A
Interinado
1.1.11.27 AP

SERVIZO DE PLANIFICACIÓN E XESTIÓN DE RECURSOS HUMANOS

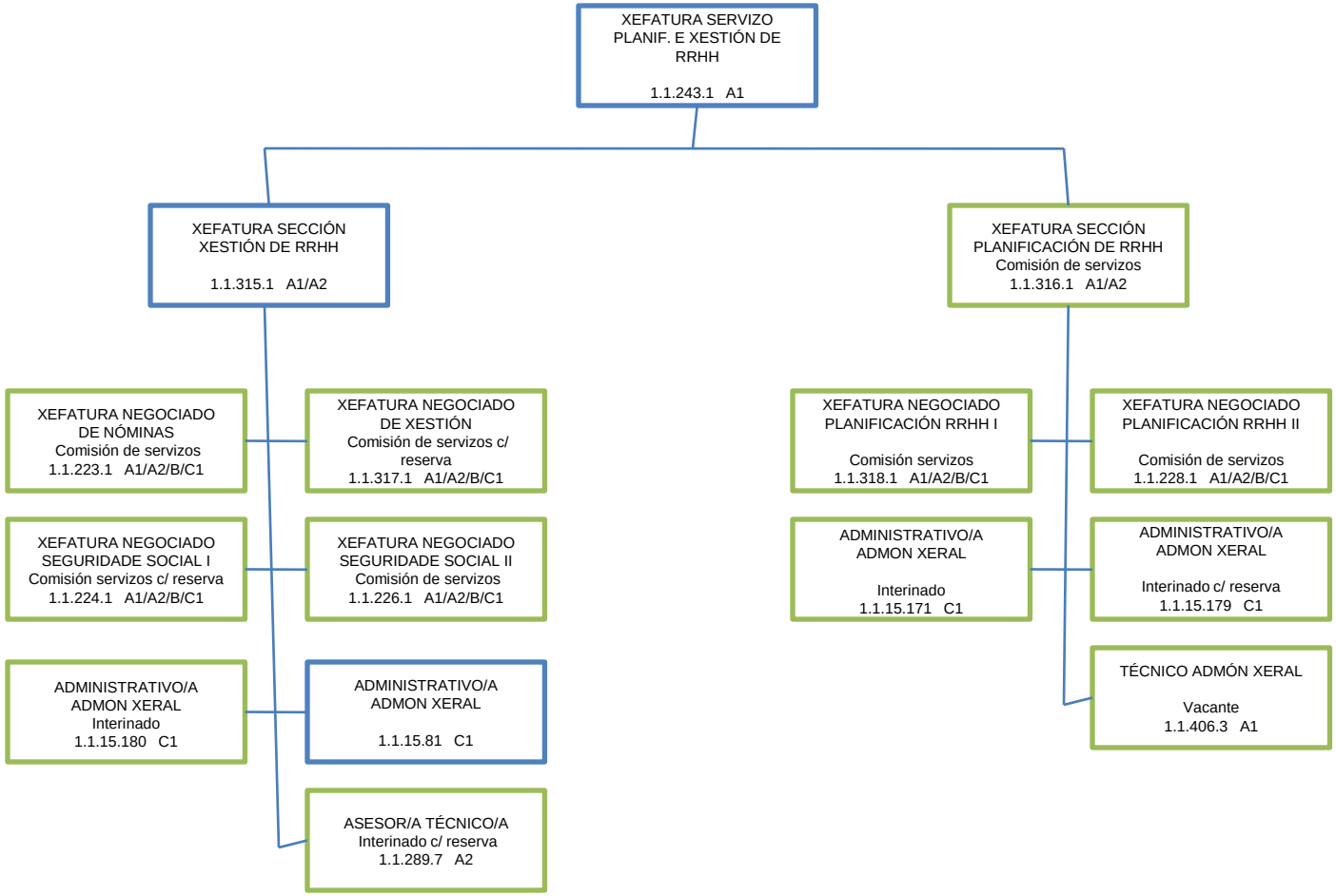

SERVIZO DE ORGANIZACIÓN

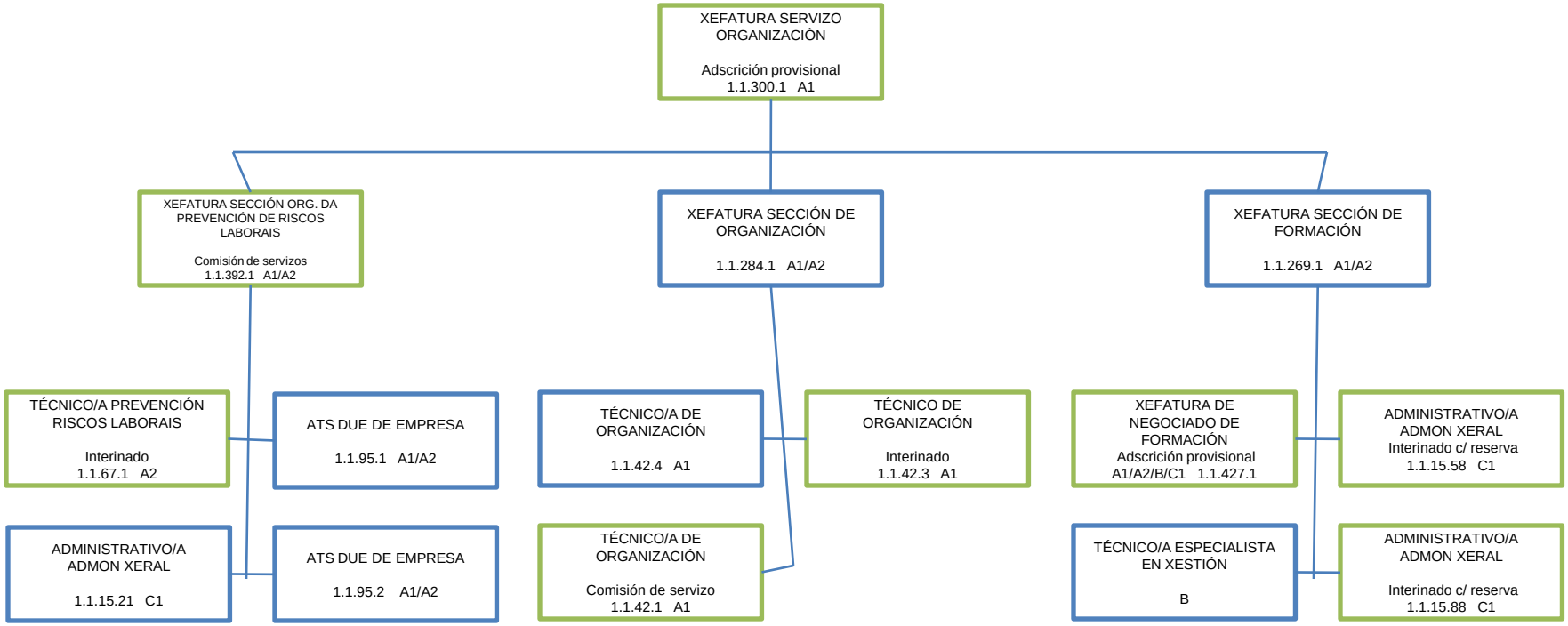

SERVIZO DE INFORMÁTICA E ADMINISTRACIÓN ELECTRÓNICA

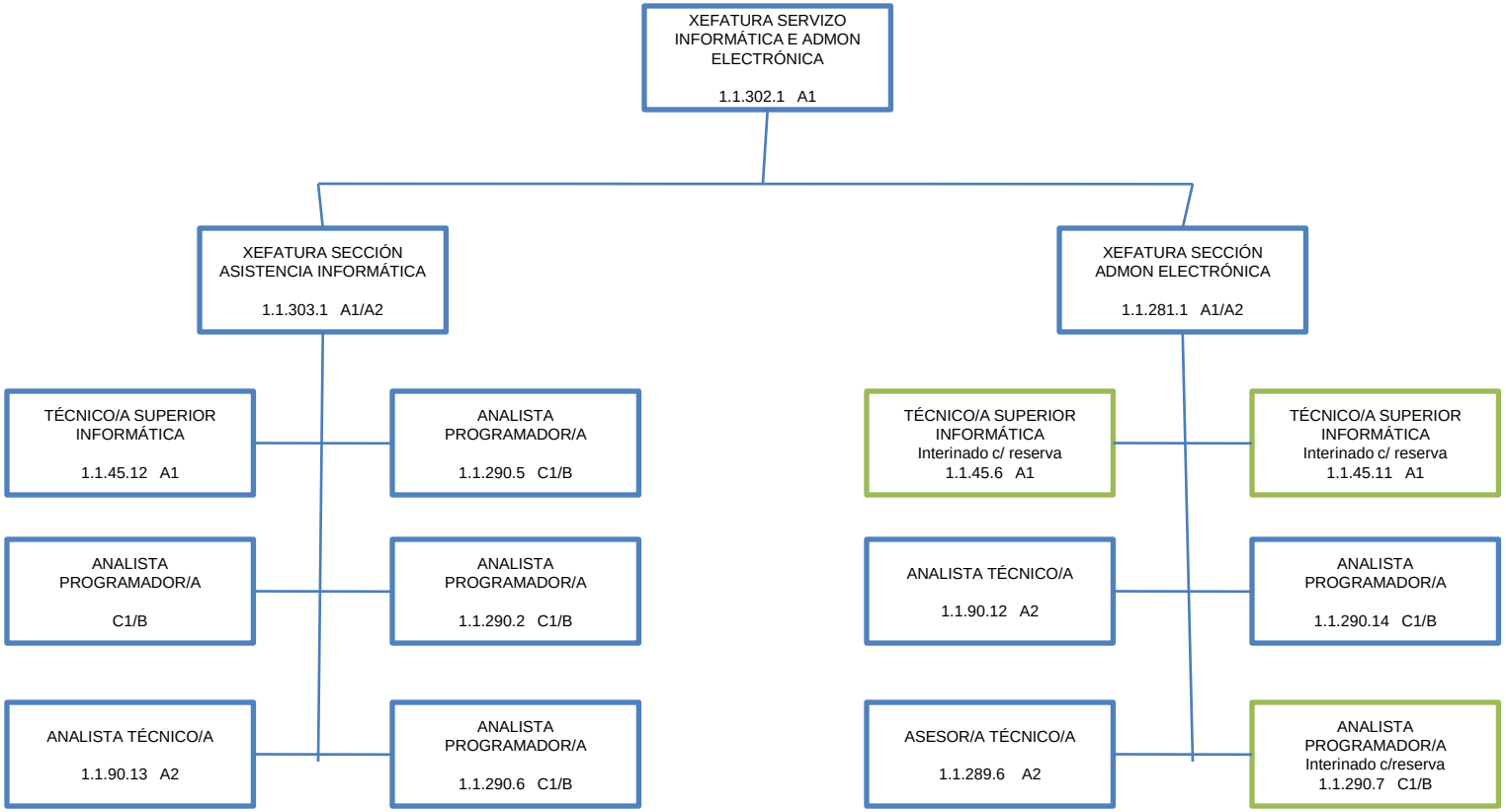
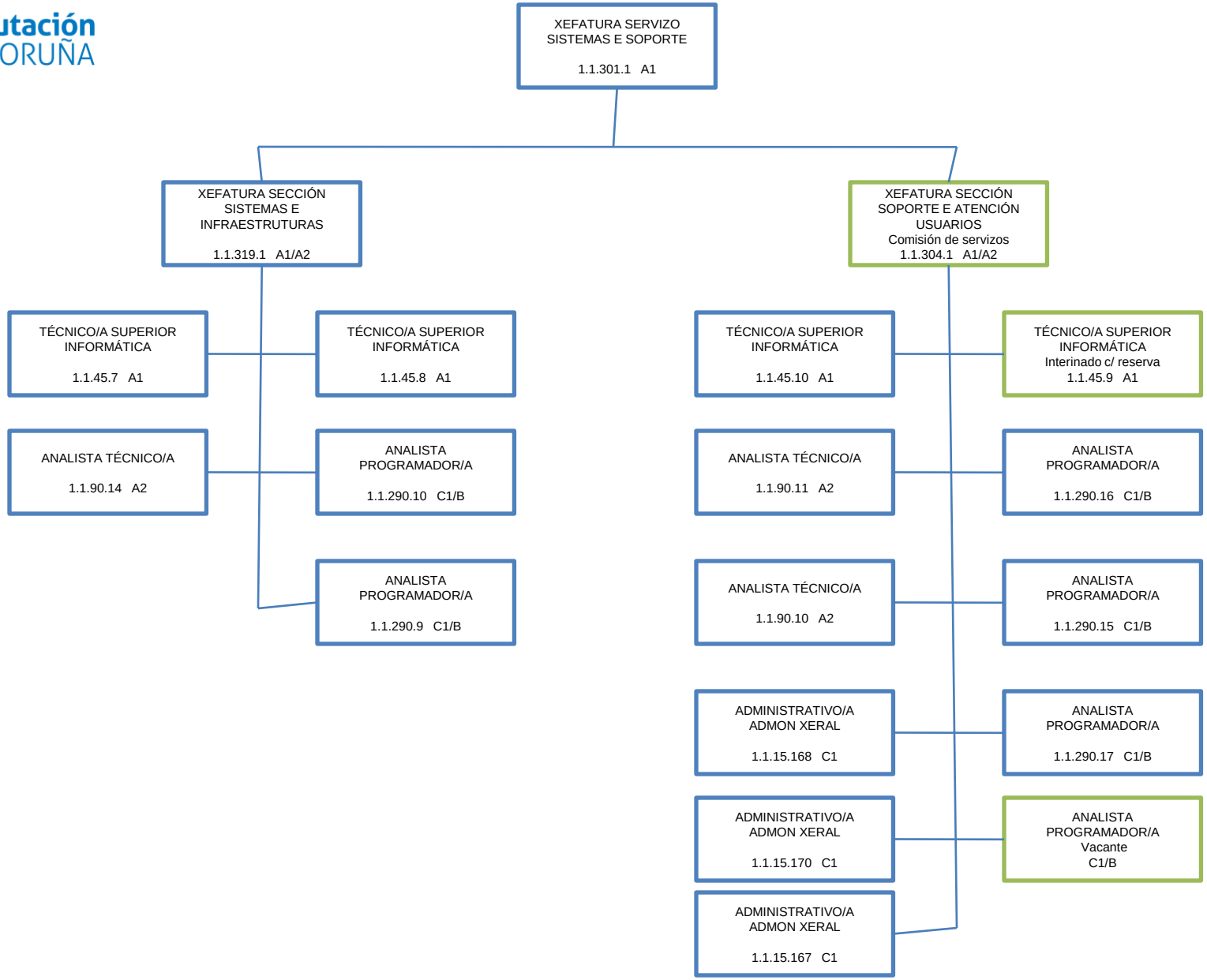
SERVIZO DE SISTEMAS E SOPORTE