

RELACIÓN DE ACUERDOS APROBADOS EN LA SESIÓN PLENARIA EXTRAORDINARIA CELEBRADA EL 21 DE NOVIEMBRE DE 2025.

Comisión de Planes Provinciales y Asistencia a Municipios

1. Aprobación de la primera fase del Plan provincial de cooperación a las obras y servicios de competencia municipal (Plan único de ayuntamientos) POS+Adicional 4/2025 para la financiación de los gastos corrientes de los ayuntamientos o para la minoración de la deuda de los ayuntamientos con diputación por la utilización del préstamo provincial del Plan de Ahorro e Inversión (PAI) 2015 e 2016 y del POS+2017 a 2023
2. Aprobación del proyecto modificado de la inversión denominada "Regas asfálticas en Lubre, San Salvador, Vixoi e Rois", del Ayuntamiento de Bergondo incluido en el Plan provincial de cooperación a las obras y servicios de competencia municipal (Plan único de ayuntamientos) POS+2025 con el código 2025.2100.0008.0, levantamiento de las condiciones a las que quedó sometido y aprobación definitiva de esta inversión
3. Aprobación del proyecto modificado de la inversión denominada "Aglomerado de varios viais en Cuns" del Ayuntamiento de Coristanco, incluido en el Plan provincial de cooperación a las obras y servicios de competencia municipal (Plan único de ayuntamientos) POS+Adicional 2/2024 con el código 2024.2102.0531.0

Comisión de Hacienda, Especial de Cuentas, Recursos Humanos y Avance Digital

4. Aprobación inicial del expediente de modificación de créditos 6/2025 de aprobación por el Pleno
5. Dación de cuenta del proyecto de presupuesto del Consorcio Provincial Contra Incendios y Salvamento de A Coruña para el ejercicio 2026.
6. Aprobación inicial del Presupuesto General de la Diputación Provincial de A Coruña para el ejercicio 2026, integrado por el presupuesto de la Diputación Provincial de A Coruña y el del Consorcio Provincial Contra incendios y Salvamento de A Coruña, y sus bases de ejecución.
7. Aprobación inicial de la plantilla, relación de puestos de trabajo y organigrama 2026.

1. Aprobación de la primera fase del Plan provincial de cooperación a las obras y servicios de competencia municipal (Plan único de ayuntamientos) POS+Adicional 4/2025 para la financiación de los gastos corrientes de los ayuntamientos o para la minoración de la deuda de los ayuntamientos con diputación por la utilización del préstamo provincial del Plan de Ahorro e Inversión (PAI) 2015 e 2016 y del POS+2017 a 2023

Visto el expediente relativo a la aprobación de la primera fase del Plan provincial de cooperación a las obras y servicios de competencia municipal (Plan Único de ayuntamientos) POS+ Adicional 4/2025 para la financiación del gasto corriente de los ayuntamientos o para la reducción de su deuda con esta diputación por la utilización del préstamo provincial de los Planes provinciales Plan de Ahorro e Inversión (PAI) 2015 y 2016 y del POS+2017 a 2023, en el que se acreditan los siguientes

I.- ANTECEDENTES

Vistas las Bases del POS+ 2025, modificadas mediante acuerdo plenario de 3 de octubre de 2025 para añadir la base 15, con la finalidad de regular el POS+Adicional 4/2025 destinado a la financiación de los gastos corrientes de los ayuntamientos, de la minoración de su deuda con esta diputación por la utilización de préstamo provincial del Plan de Ahorro e Inversión (PAI) 2015 y 2016 y del POS+2017 a 2023, o para la financiación de inversiones financieramente sostenibles, que fueron publicadas en el Boletín Oficial de la Provincia (BOP) número número 192 de 8 de octubre de 2025, cuyas bases iniciales fueran aprobadas mediante acuerdo plenario de 29 de noviembre de 2024, en relación con el acuerdo de 31 de enero de 2025, y publicadas en el Boletín Oficial de la Provincia (BOP) número 233 de 3 de diciembre de 2024.

Visto que en el expediente de modificación de créditos (EMC) 4/2025, aprobado inicialmente por el Pleno de esta diputación en la sesión celebrada el 3 de octubre de 2025, se consignó la cantidad de 22.000.000,00 € en la partida 0430/4592/46201 para la financiación del POS+ Adicional 4/2025, que entró en vigor con la publicación del correspondiente anuncio en el BOP número 210 de 3 de noviembre de 2025

Visto que mediante Resolución de Presidencia número 51389 del 3 de noviembre de 2025 se consideró definitivamente aprobada esta modificación de las Bases del POS+ 2025, después del transcurso del plazo de diez días de información y exposición pública sin que se presentara ninguna alegación y después de la entrada y vigor del EMC 4/2025

Vistas las solicitudes presentadas por los ayuntamientos que participan en esta primera fase del POS+Adicional 4/2025 que aplican la aportación provincial asignada a la financiación de sus gastos corrientes o a minorar su deuda con esta diputación por la utilización del préstamo provincial del Plan de Ahorro e Inversión (PAI) 2015 y 2016 y del POS+2017 a 2023

II.- FUNDAMENTOS DE DERECHO

Vistas las Bases del POS+ 2025 modificadas para añadir la base 15 para regular el POS+Adicional 4/2025, aprobadas por el Pleno de esta diputación en la sesión ordinaria celebrada el 3 de octubre de 2025, en relación con la Resolución de Presidencia número 51389 del 3 de noviembre de 2025, y publicadas en el Boletín Oficial de la Provincia (BOP) número 192 de 8 de octubre de 2025, cuyas bases iniciales fueran aprobadas mediante acuerdo plenario de 29 de noviembre de 2024, en relación con el acuerdo de 31 de enero de 2025, y publicadas en el Boletín Oficial de la Provincia (BOP) número 233 de 3 de diciembre de 2024

De acuerdo con la normativa vigente, el Pleno de la Diputación provincial de A Coruña ACUERDA:

1.- Aprobar la primera fase del Plan provincial de cooperación a las obras y servicios de competencia municipal (Plan Único de ayuntamientos) POS+ Adicional 4/2025, en el que se incluyen los ayuntamientos que a continuación se indican, cuyo objeto es la financiación del gasto corriente de los ayuntamientos o la reducción de su deuda con esta diputación por la utilización del préstamo provincial de los Planes provinciales Plan de Ahorro e Inversión (PAI) 2015 y 2016 y del POS+2017 a 2023, cuyo resumen de datos de financiación es el que a continuación se indica, y cuyo detalle por ayuntamiento figura en los anexos I a III de este acuerdo:

1ª FASE 60 ayuntamientos	36 ayuntamientos que solo participan en la 1ª fase	Abegondo, Ares, Arteixo, Arzúa, Boiro, Boqueixón, Brión, Cabana de Bergantiños, Camariñas, Carnota, Cedeira, Cee, Cerceda, Coristanco, A Coruña, Dumbria, Fene, Lousame, Mazaricos, Melide, Noia, Oleiros, Ortigueira, A Pobra do Caramiñal, Pontedeume, As Pontes de García Rodríguez, Ribeira, Rois, Sada, San Sadurniño, Teo, Toques, Tordoia, Valdoviño, Vedra, Vimianzo
	24 ayuntamientos que participan en la 1ª fase y que no agotan la aportación provincial por lo que pueden participar también en la segunda fase del Plan	Ames, Betanzos, Boimorto, Carballo, Cerdido, Corcubión, Curtis, Frades, Laxe, A Laracha, Malpica de Bergantiños, Moeche, Mugardos, Muxía, Neda, Negrera, Outes, Paderne, Padrón, O Pino, Porto do Son, Santa Comba, Sobrado dos Monxes, Val do Dubra
2ª FASE 57 ayuntamientos	33 ayuntamientos que solo participan en la 2ª fase	Aranga, A Baña, Bergondo, Cabanas, Cambre, A Capela, Carral, Coirós, Culleredo, Dodro, Ferrol, Fisterra, Irixoa, Mañón, Mesía, Miño, Monfero, Muros, Narón, Órdenes, Oroso, Ponteceso, Rianxo, Santiago de Compostela, Santiso, As Somozas, Touro, Trazo, Vilasantar, Vilarmajor, Zas, Cariño, Oza-Cesuras

POS + AD 4/2025	PARTIDA	1º FASE DEL POS+ADICIONAL 4/2025			PENDIENTE PARA 2ª FASE
		GASTO CORRIENTE	REDUCCIÓN DE DEUDA	TOTAL 1ª FASE	
22.000.000,00	0430/4592/46201	11.168.561,51	343.638,37	11.512.199,88	10.487.800,12

ÍNDICE DE ANEXOS	
ANEXO I	Resumen general por ayuntamiento
ANEXO II	Gastos corrientes
ANEXO III	Reducción de deuda con la diputación

2.- Disponer el pago, con carácter de prepagable, a los ayuntamientos que se indican en el Anexo II a este acuerdo, que destinan la aportación provincial asignada a la financiación de sus gastos corrientes. Dicho pago se realizará con cargo a la partida indicada, y según los datos contables del informe de la Intervención de esta diputación.

3.- Minorar la deuda de los ayuntamientos que se indican en el Anexo III a este acuerdo, que destinan la aportación provincial asignada a la reducción de la deuda con esta diputación por la utilización del préstamo provincial de los Planes provinciales Plan de Ahorro e Inversión (PAI) 2015 y 2016 y del POS+2017 a 2023, minorando en primer lugar la deuda correspondiente al Plan más antiguo, y dentro de este en primero lugar se minorará el préstamo provincial aplicado a reducir la deuda del ayuntamiento con entidades financieras y a continuación lo aplicado para la financiación de inversiones.

4.- Disponer la exposición pública mediante la inserción de un anuncio en el Boletín Oficial de la Provincia a los efectos de que durante el plazo de 10 días puedan presentarse las alegaciones o reclamaciones que se consideren oportunos.

5.- Remitir el expediente a informe de la Subdelegación del Gobierno en Galicia y de la Comisión Provincial de Colaboración del Estado con las Corporaciones Locales a los efectos previstos en el artículo 32 del Real decreto legislativo 781/86, de 18 de abril.

6.- Remitir el expediente a la Xunta de Galicia y a la Comisión Gallega de Cooperación Local a los efectos de la coordinación prevista en la Ley 5/1997 de 22 de julio, de Administración local de Galicia.

7.- Una vez transcurrido el indicado plazo de 10 días de exposición pública y remisión a informe, sin que se presentaran reclamaciones o alegaciones, podrán proseguirse las actuaciones.

POS+ADICIONAL 4/2025 1ª FASE
ANEXO I: RESUMO XERAL

POS+ADICIONAL 4/2025 CONCELLOS	ASIGNACIÓN 22.000.000,00	1ª FASE			PENDENTE 2ª FASE
		GASTO CORRENTE	REDUCCIÓN DÉBEDA	TOTAL 1ª FASE	
Abegondo	241.556,87	241.556,87		241.556,87	0,00
Ames	498.473,30	152.984,36		152.984,36	345.488,94
Aranga	192.724,00				192.724,00
Ares	133.204,01	133.204,01		133.204,01	0,00
Arteixo	548.482,28	548.482,28		548.482,28	0,00
Arzúa	328.975,82	328.975,82		328.975,82	0,00
Baña (A)	215.061,57				215.061,57
Bergondo	178.967,64				178.967,64
Betanzos	219.861,13	171.467,94		171.467,94	48.393,19
Boimorto	178.302,00	8.000,00		8.000,00	170.302,00
Boiro	349.858,00	349.858,00		349.858,00	0,00
Boqueixón	198.614,87	198.614,87		198.614,87	0,00
Brión	225.313,41		225.313,41	225.313,41	0,00
Cabana de Bergantiños	209.615,83	209.615,83		209.615,83	0,00
Cabanas	124.674,11				124.674,11
Camariñas	154.562,09	154.562,09		154.562,09	0,00
Cambre	381.409,33				381.409,33
Capela (A)	111.651,21				111.651,21
Carballo	614.156,29	314.568,83		314.568,83	299.587,46
Carnota	161.538,68	161.538,68		161.538,68	0,00
Carral	180.114,33				180.114,33
Cedeira	212.782,93	212.782,93		212.782,93	0,00
Cee	193.953,81	193.953,81		193.953,81	0,00
Cerceda	225.391,70	225.391,70		225.391,70	0,00
Cerdido	104.377,40	56.598,43		56.598,43	47.778,97
Coirós	109.678,63				109.678,63
Corcubión	63.863,33	30.000,00		30.000,00	33.863,33
Coristanco	291.291,75	291.291,75		291.291,75	0,00
Coruña (A)	91.401,89	91.401,89		91.401,89	0,00
Culleredo	467.010,12				467.010,12
Curtis	208.141,45	30.000,00		30.000,00	178.141,45
Dodro	104.132,31				104.132,31
Dumbría	224.924,94	224.924,94		224.924,94	0,00
Fene	224.694,53	224.694,53		224.694,53	0,00
Ferrol	178.409,34				178.409,34
Fisterra	123.895,97				123.895,97
Frades	177.240,15	71.128,30		71.128,30	106.111,85
Irixoa	136.296,15				136.296,15
Laxe	120.860,59	35.000,00		35.000,00	85.860,59
Laracha (A)	323.817,81		61.495,91	61.495,91	262.321,90
Lousame	180.095,85	180.095,85		180.095,85	0,00
Malpica de Bergantiños	176.868,78	25.577,62		25.577,62	151.291,16
Mañón	149.399,71				149.399,71
Mazaricos	298.274,75	298.274,75		298.274,75	0,00
Melide	307.457,69	307.457,69		307.457,69	0,00
Mesía	204.109,29				204.109,29
Miño	171.729,15				171.729,15
Moeche	111.483,75	65.000,00		65.000,00	46.483,75
Monfero	246.223,57				246.223,57
Mugardos	125.246,86	45.246,86		45.246,86	80.000,00
Muxía	249.901,88	62.000,00		62.000,00	187.901,88
Muros	220.516,01				220.516,01
Narón	543.972,05				543.972,05
Neda	123.261,45	40.139,81		40.139,81	83.121,64
Negreira	279.100,89	86.737,51		86.737,51	192.363,38
Noia	238.182,87	238.182,87		238.182,87	0,00
Oleiros	514.774,67	514.774,67		514.774,67	0,00
Ordes	367.656,98				367.656,98
Oroso	224.989,96				224.989,96
Ortigueira	375.448,59	375.448,59		375.448,59	0,00

POS+ADICIONAL 4/2025 CONCELLOS	ASIGNACIÓN 22.000.000,00	1ª FASE			PENDENTE 2ª FASE
		GASTO CORRENTE	REDUCCIÓN DÉBEDA	TOTAL 1ª FASE	
Outes	231.278,08	150.000,00		150.000,00	81.278,08
Paderne	128.523,39	38.969,66		38.969,66	89.553,73
Padrón	194.552,41	17.752,09		17.752,09	176.800,32
Pino (O)	258.599,57	31.000,00		31.000,00	227.599,57
Pobra do Caramiñal (A)	178.932,22	178.932,22		178.932,22	0,00
Ponteceso	232.010,12				232.010,12
Pontedeume	171.979,06	171.979,06		171.979,06	0,00
Pontes de García Rodríguez (As)	451.915,16	451.915,16		451.915,16	0,00
Porto do Son	259.755,04	200.279,35		200.279,35	59.475,69
Rianxo	227.415,10				227.415,10
Ribeira	421.181,73	421.181,73		421.181,73	0,00
Rois	213.780,07	213.780,07		213.780,07	0,00
Sada	268.386,34	268.386,34		268.386,34	0,00
San Sadurniño	183.701,35	183.701,35		183.701,35	0,00
Santa Comba	399.992,44	267.997,07		267.997,07	131.995,37
Santiago de Compostela	391.622,75				391.622,75
Santiso	177.029,48				177.029,48
Sobrado	206.931,31	147.000,00		147.000,00	59.931,31
Somozas (As)	143.868,17				143.868,17
Teo	359.265,37	359.265,37		359.265,37	0,00
Toques	155.382,21	155.382,21		155.382,21	0,00
Tordoia	221.664,56	221.664,56		221.664,56	0,00
Touro	247.532,87				247.532,87
Trazo	201.962,59				201.962,59
Valdoviño	220.245,46	220.245,46		220.245,46	0,00
Val do Dubra	219.308,92	50.479,87	56.829,05	107.308,92	112.000,00
Vedra	181.186,26	181.186,26		181.186,26	0,00
Vilasantar	127.311,45				127.311,45
Vilarmaior	94.735,71				94.735,71
Vimianzo	337.929,60	337.929,60		337.929,60	0,00
Zas	272.650,32				272.650,32
Cariño	136.157,32				136.157,32
Oza-Cesuras	345.237,25				345.237,25
TOTAL	22.000.000,00	11.168.561,51	343.638,37	11.512.199,88	10.487.800,12
Nº concellos	93	58	3	60	33

POS+ADICIONAL 4/2025 1ª FASE
ANEXO II: GASTO CORRENTE

CONCELLO	ACHEGA PROVINCIAL PARA GASTO CORRENTE
Abegondo	241.556,87
Ames	152.984,36
Ares	133.204,01
Arteixo	548.482,28
Arzúa	328.975,82
Betanzos	171.467,94
Boimorto	8.000,00
Boiro	349.858,00
Boqueixón	198.614,87
Cabana de Bergantiños	209.615,83
Camariñas	154.562,09
Carballo	314.568,83
Carnota	161.538,68
Cedeira	212.782,93
Cee	193.953,81
Cerceda	225.391,70
Cerdido	56.598,43
Corcubión	30.000,00
Coristanco	291.291,75
Coruña (A)	91.401,89
Curtis	30.000,00
Dumbría	224.924,94
Fene	224.694,53
Frades	71.128,30
Laxe	35.000,00
Lousame	180.095,85
Malpica de Bergantiños	25.577,62
Mazaricos	298.274,75
Melide	307.457,69

CONCELLO	ACHEGA PROVINCIAL PARA GASTO CORRENTE
Moeche	65.000,00
Mugardos	45.246,86
Muxía	62.000,00
Neda	40.139,81
Negreira	86.737,51
Noia	238.182,87
Oleiros	514.774,67
Ortigueira	375.448,59
Outes	150.000,00
Paderne	38.969,66
Padrón	17.752,09
Pino (O)	31.000,00
Pobra do Caramiñal (A)	178.932,22
Pontedeume	171.979,06
Pontes de García Rodríguez (As)	451.915,16
Porto do Son	200.279,35
Ribeira	421.181,73
Rois	213.780,07
Sada	268.386,34
San Sadurniño	183.701,35
Santa Comba	267.997,07
Sobrado	147.000,00
Teo	359.265,37
Toques	155.382,21
Tordoia	221.664,56
Valdoviño	220.245,46
Val do Dubra	50.479,87
Vedra	181.186,26
Vimianzo	337.929,60

TOTAL 58 concellos	11.168.561,51
---------------------------	----------------------

POS+ADICIONAL 4/2025 1ª FASE
ANEXO III: REDUCCIÓN DA DÉBEDA

CONCELLO	ACHEGA PROVINCIAL PARA REDUCCIÓN DEBEDA
Brión	225.313,41
Laracha (A)	61.495,91
Val do Dubra	56.829,05
TOTAL 3 concellos	343.638,37

2. Aprobación del proyecto modificado de la inversión denominada "Regas asfálticas en Lubre, San Salvador, Vixoi e Rois", del Ayuntamiento de Bergondo incluido en el Plan provincial de cooperación a las obras y servicios de competencia municipal (Plan único de ayuntamientos) POS+2025 con el código 2025.2100.0008.0, levantamiento de las condiciones a las que quedó sometido y aprobación definitiva de esta inversión

Visto el expediente relativo a la aprobación del proyecto modificado de la inversión denominada "Regas asfálticas en Lubre, San Salvador, Vixoi e Rois", del Ayuntamiento de Bergondo, incluido en el Plan provincial de cooperación a las obras y servicios de competencia municipal (Plan único de ayuntamientos) POS+2025 con el código 2025.2100.0008.0, en el que se acreditan los siguientes:

ANTECEDENTES

Visto el acuerdo adoptado por el Pleno de esta diputación, en la sesión ordinaria celerada el día 30 de mayo del 2025, en relación con el acuerdo plenario de 27 de junio de 2025, por el que se aprobó definitivamente el Plan provincial de cooperación a las obras y servicios de competencia municipal (Plan único de ayuntamientos) POS+ 2025 y su Plan Complementario en el que se incluye, entre otros, la inversión que a continuación se indica:

AYUNTAMIENTO	CÓDIGO	DENOMINACIÓN	APORTA DIPUTACIÓN	APORTACIÓN MUNICIPAL	TOTAL	CONDICIONES PENDIENTES
Bergondo	2025.2100.0008.0	Regas asfálticas en Lubre, San Salvador, Vixoi e Rois	130.770,15	71.325,84	202.095,99	- Supervisión favorable del proyecto corregido y aprobación por el ayuntamiento - Autorización Servicio Vías y Obras de esta Diputación - Autorización Demarcación Carreteras del Estado en Galicia

Después de aprobar el Ayuntamiento Bergondo un proyecto modificado de esta inversión firmada digitalmente el 13 de octubre de 2025 por el ingeniero técnico agrícola Pedro Zapata Roel, que ya redactara el proyecto inicial, con un presupuesto de contrata de 220.948,12 €, lo que supone un incremento con respecto al dicho proyecto inicial de 18.852,13 €, ya que este ascendía a 202.095,99 €, y que fue redactado para dar cumplimiento a lo requerido por el Servicio de Asistencia Técnica a Municipios de esta diputación

Visto que el Ayuntamiento de Bergondo asume íntegramente el incremento experimentado en el presupuesto de contrata de esta inversión con motivo de la modificación del proyecto, según figura en el acuerdo de fecha 25 de septiembre de 2025 por el que, en relación con la Resolución de 15 de octubre de 2025, aprueba este proyecto modificado, así como en el documento contable RC de fecha 30 de octubre de 2025.

Después de presentar el ayuntamiento la Resolución de la Autorización del Servicio Vías e Obras, firmada digitalmente el 29 de agosto de 2025, y la Resolución de la autorización de la Demarcación de Carreteras del Estado en Galicia firmada digitalmente el 11 de marzo de 2025, junto con los correspondientes informes en los que se indica que el proyecto cumple con las condiciones contenidas en estas autorizaciones.

Visto que consta en el expediente el informe de supervisión favorable emitido el 24 de octubre de 2025 por el Servicio de Asistencia Técnica a Municipios de esta diputación respecto de este proyecto modificado

FUNDAMENTOS DE DERECHO

Vistas las Bases reguladoras del POS+2025, aprobadas mediante acuerdo plenario provincial adoptado en la sesión celebrada el día 24 de noviembre de 2023 y publicadas en el Boletín Oficial de la Provincia (BOP) número 227, de 28 de noviembre de 2023, que tuvieron una primera modificación aprobada mediante acuerdo plenario del día 22 de diciembre de 2023 y publicadas en el Boletín Oficial de la Provincia (BOP) número 245, de 27 de diciembre de 2023 para rectificar la base 12.4 del POS+Adicional 1/2025 para gastos sociales extraordinarios; y una segunda modificación, aprobada mediante acuerdo plenario del día 31 de mayo de 2025 y publicadas en el Boletín Oficial de la Provincia (BOP) número 108, de 5 de junio de 2025, para añadir las bases 13 y 14 para regular el POS+Adicional 2/2025 y 3/2025.

De acuerdo con la normativa vigente, el Pleno de la Diputación provincial de A Coruña **ACUERDA:**

1.- Aprobar el proyecto modificado de la inversión denominada “Regas asfálticas en Lubre, San Salvador, Vixoi e Rois”, del Ayuntamiento de Bergondo, incluido en el Plan provincial de cooperación a las obras y servicios de competencia municipal (Plan único de ayuntamientos) POS+2025, con el código 2025.2100.0008.0, con un presupuesto de contrata de 220.948,12 €, que fue aprobado por el órgano competente del ayuntamiento y que cuenta con el informe de supervisión favorable emitido el 24 de octubre de 2025 por el Servicio de Asistencia Técnica a Municipios de esta diputación y con los correspondientes informes técnicos y jurídicos favorables. Este proyecto modificado, redactado para dar cumplimiento a lo requerido por el Servicio de Asistencia Técnica a Municipios de esta diputación, implica un incremento del presupuesto total de contrata de la inversión respecto del proyecto inicial por importe de 18.852,13 € que es asumido por el ayuntamiento tal y como se indica en la siguiente tabla:

Proyecto modificado Ayuntamiento de Bergondo. “Regas asfálticas en Lubre, San Salvador, Vixoi e Rois” Código 2025.2100.0008.0	PROYECTO INICIAL	PROYECTO MODIFICADO	DIFERENCIA
---	-----------------------------	--------------------------------	-------------------

Diputación	130.770,15	130.770,15	0,00
Ayuntamiento	71.325,84	90.177,97	18.852,13
Total	202.095,99	220.948,12	18.852,13

2.- Con la aprobación de este proyecto modificado y con la supervisión favorable del proyecto corregido y su aprobación por el ayuntamiento, y con la presentación por el ayuntamiento de las autorizaciones a cuya obtención fue sometida, considerar cumplidas las condiciones a las que fue sometida esta inversión, toda vez que el ayuntamiento presentó la documentación justificativa de su cumplimiento, quedando el cuadro de financiación definitiva de esta obra como se indica a continuación:

AYUNTAMIENTO	CÓDIGO	DENOMINACIÓN	APORTA DIPUTACIÓN	APORTACIÓN MUNICIPAL	TOTAL	CONDICIONES CUMPLIDAS
Bergondo	2025.2100.000 8.0	Regas asfálticas en Lubre, San Salvador, Vixoi e Rois	130.770,15	90.177,97	220.948,129	- Supervisión favorable del proyecto corregido y aprobación por el ayuntamiento - Autorización Servicio Vías y Obras de esta Diputación - Autorización Demarcación Carreteras del Estado en Galicia

3.- La aportación provincial a esta inversión se financiará con cargo al crédito consignado en la aplicación presupuestaria 2025 / 0430 - 4592 - 76201 del vigente presupuesto provincial. El Ayuntamiento de Bergondo asume íntegramente el incremento experimentado en el presupuesto de contrata de esta inversión con motivo de la modificación del proyecto, según figura en el acuerdo de fecha 25 de septiembre de 2025 por el que, en relación con la Resolución de 15 de octubre de 2025, aprueba este proyecto modificado, así como en el documento contable RC de fecha 30 de octubre de 2025.

4.- Notificarle este acuerdo al Ayuntamiento de Bergondo a los efectos oportunos.

3. Aprobación del proyecto modificado de la inversión denominada "Aglomerado de varios viais en Cuns" del Ayuntamiento de Coristanco, incluido en el Plan provincial de cooperación a las obras y servicios de competencia municipal (Plan único de ayuntamientos) POS+Adicional 2/2024 con el código 2024.2102.0531.0

Visto el expediente relativo a la aprobación del proyecto modificado de la inversión denominada "Aglomerado de varios viais en Cuns", del Ayuntamiento de Coristanco, incluido en el Plan provincial de cooperación a las obras y servicios de competencia municipal (Plan único de ayuntamientos) POS+Adicional 2/2024 con el código 2024.2102.0531.0, en el que se acreditan los siguientes:

ANTECEDENTES

Visto el acuerdo adoptado por el Pleno de esta diputación en la sesión extraordinaria de 22 de noviembre del 2024 que, en relación con la Resolución de Presidencia de la Diputación número 2024/51945, de 13 de diciembre del 2024, aprobó definitivamente la segunda y última fase del Plan provincial de cooperación a las obras y servicios de competencia municipal (Plan único de ayuntamientos) POS+Adicional 2/2024, en el que se incluye, entre otras, la inversión que a continuación se indica:

AYUNTAMIENTO	CÓDIGO	DENOMINACIÓN	APORTA DIPUTACIÓN	APORTACIÓN MUNICIPAL	TOTAL	CONDICIONES PENDIENTES
Coristanco	2024.2102.0531.0	Aglomerado de varios viais en Cuns	178.402,68	0,00	178.402,68	<ul style="list-style-type: none"> - Autorización Patrimonio Cultural -Xunta - Autorización Servicio Vías y Obras de esta Diputación - Anexo VI - Supervisión favorable del proyecto corregido y aprobación por el ayuntamiento - Ratificación Pleno municipal de la corrección de la solicitud

Después de aprobar el Ayuntamiento de Coristanco un proyecto modificado de esta inversión, que aún no está adjudicada, con un presupuesto de contrata idéntico al del inicialmente aprobado, firmado digitalmente el 7 de agosto de 2025 por el mismo arquitecto autor del proyecto inicial, Javier Martínez Porteiro, redactado con la finalidad

de corregir los errores detectados por el Servicio de Asistencia Técnica a Municipios de esta Diputación en su informe firmado digitalmente el 4 de abril de 2024, así como, reducir el ámbito de actuación al TRAMO 02, eliminando los TRAMOS 01, 03 y 04.

Después de presentar el ayuntamiento las autorizaciones de Patrimonio Cultural-Xunta y del Servicio de Vías y obras de esta Diputación junto con el informe técnico de cumplimiento de las condiciones contenidas en dichas autorizaciones, así como, el Anexo VI de esta inversión y la ratificación por el Pleno municipal de la corrección de la solicitud.

FUNDAMENTOS DE DERECHO

Bases reguladoras del POS+2024, aprobadas mediante acuerdo plenario provincial adoptado en la sesión celebrada el día 24 de noviembre de 2023 y publicadas en el Boletín Oficial de la Provincia (BOP) número 227, de 28 de noviembre de 2023, que tuvieron una primera modificación aprobada mediante acuerdo plenario del día 22 de diciembre de 2023 y publicadas en el Boletín Oficial de la Provincia (BOP) número 245, de 27 de diciembre de 2023 para rectificar la base 12.4 del POS+Adicional 1/2024 para gastos sociales extraordinarios; y una segunda modificación, aprobada mediante acuerdo plenario del día 31 de mayo de 2024 y publicadas en el Boletín Oficial de la Provincia (BOP) número 108, de 5 de junio de 2024, para añadir las bases 13 y 14 para regular el POS+Adicional 2/2024 y 3/2024.

De acuerdo con la normativa vigente, el Pleno de la Diputación provincial de A Coruña **ACUERDA:**

1.- Aprobar el proyecto modificado de la inversión denominada “Aglomerado de varios viais en Cuns”, del Ayuntamiento de Coristanco, incluido en el Plan provincial de cooperación a las obras y servicios de competencia municipal (Plan único de ayuntamientos) POS+Adicional 2/2024, con el código 2024.2102.0531.0, que está sin adjudicar, que fue firmado digitalmente el 7 de agosto de 2025 por el mismo arquitecto autor del proyecto inicial, Javier Martínez Porteiro, con un presupuesto de contrata idéntico al del inicialmente aprobado, y que fue redactado con la finalidad de corregir los errores detectados por el Servicio de Asistencia Técnica a Municipios de esta Diputación en su informe firmado digitalmente el 4 de abril de 2024, así como, reducir el ámbito de actuación al TRAMO 02, eliminando los TRAMOS 01, 03 y 04.

2.- Con la aprobación de este proyecto modificado, y con la presentación del Anexo VI, de las dos autorizaciones citadas necesarias para la ejecución de esta obra y de la ratificación del Pleno municipal de la corrección de la solicitud, considerar cumplidas las condiciones a las que fue sometido esta inversión, toda vez que el ayuntamiento presentó la documentación justificativa de su cumplimiento y, en consecuencia, aprobar definitivamente esta inversión dentro del Plan.

AYUNTAMIENTO	CÓDIGO	DENOMINACIÓN	APORTA DIPUTACIÓN	APORTACIÓN MUNICIPAL	TOTAL	CONDICIONES CUMPLIDAS
Coristanco	2024.2102.0531.0	Aglomerado de varios viales en Con unos	178.402,68	0,00	178.402,68	<ul style="list-style-type: none"> - Autorización Patrimonio Cultural -Junta - Autorización Servicio Vías y Obras de esta Diputación - Anexo VI - Supervisión favorable del proyecto corregido y aprobación por el ayuntamiento - Ratificación Pleno municipal de la corrección de la solicitud

3.- La aportación provincial a esta obra se financiará con cargo a la partida 2025 / 0430 - 4547 - 76201 del vigente presupuesto provincial.

4.- Notificarle este acuerdo al Ayuntamiento de Coristanco a los efectos oportunos.

4. Aprobación inicial del expediente de modificación de créditos 6/2025 de aprobación por el Pleno

1.- Aprobar inicialmente el expediente de modificación de crédito núm. 6/2025 de competencia del Pleno que se tramita dentro del vigente presupuesto general por un importe 50.798.658,63 € y que ofrece el siguiente resumen:

A) NECESIDADES Y FUENTES DE FINANCIACIÓN

A.1) Aumentos (necesidades de financiación): A.2) Bajas (fuentes de financiación):

Créditos extraordinarios (CE):	780.000,00	Bajas por anulación (BA):	146.058,73
		Maiores ingresos:	20.000.000,00
Suplementos de crédito (SC):	50.018.058,73	Remanente de Tesorería:	30.652.000,00
Total aumentos:	50.798.058,73	Total Financiamiento	50.798.058,73

B) RESÚMENES POR CAPÍTULO DE GASTOS E INGRESOS

B.1 Resumen por capítulos del Estado de Gastos

Capítulo	Altas	Bajas
1 Gastos de personal	0,00	0,00
2 Gastos corrientes	146.058,73	0,00
3 Gastos financieros	0,00	0,00
4 Trans. Corrientes	12.000.000,00	146.058,73
5 Fondo conting. y o. i.	0,00	0,00
6 Inversiones reales	2.520.000,00	0,00
7 Trans. de capital	36.132.000,00	0,00
8 Activos financieros	0,00	0,00
9 Pasivos financieros	0,00	0,00
TOTAL:	50.798.058,73	146.058,73

B.2 Resumen por capítulos del Estado de Ingresos

Capítulo	Altas
1 Impuestos directos	0,00
2 Impuestos indirectos	0,00
3 Tasas y otros ingresos	0,00
4 Transferencias corrientes	20.000.000,00
5 Ingresos patrimoniales	0,00
6 Enajenación inversiones reales	0,00
7 Transferencias de capital	0,00
8 Act. Finan. (Reman. Tesorería)	30.652.000,00
9 Pasivos financieros	0,00
TOTAL:	50.652.000,00

2.- Disponer la exposición al público por el plazo de quince (15) días hábiles, mediante la publicación del oportuno anuncio en el Boletín Oficial de la Provincia para los efectos de reclamaciones, según lo establecido en el artículo 38 en relación con los artículos 20 y 22 del citado RD 500/90.

Si transcurrido dicho plazo no se formularan reclamaciones, el expediente se considerará aprobado definitivamente sin necesidad de adoptar un nuevo acuerdo. En el caso de que se hubieran presentado reclamaciones, el pleno dispondrá del plazo de un mes para resolverlas.

3.- El resumen por capítulos de dicho expediente se publicará en el Boletín Oficial de la Provincia como requisito previo para su entrada en vigor, según lo establecido en el artículo 20.5 del citado Real decreto 500/90, del 20 de abril, y los artículos 169 y 177 del Texto refundido de la ley reguladora de las haciendas locales, aprobado por el Real decreto legislativo 2/2004, del 5 de marzo.

Del expediente definitivamente aprobado se remitirá copia a la Consellería de Economía e Facenda de la Xunta de Galicia y a la Delegación del Ministerio de Economía, en cumplimiento de lo dispuesto en los artículos 20.4 y 38.2 del Real decreto 500/1990, del 20 de abril y los artículos 169.4 y 177.2 del Texto refundido de la Ley reguladora de las haciendas locales aprobado por el Real decreto legislativo 2/2004, del 5 de marzo.

4.- Reiterar el compromiso provincial de orientar la gestión presupuestaria en el marco de las normas de estabilidad presupuestaria y sostenibilidad financiera.

5.- Si las obligaciones efectivamente reconocidas al finalizar el ejercicio 2025 exceden del límite establecido en la regla de gasto deberán llevarse a cabo las actuaciones descritas en los artículos 21 y 23 de la Ley orgánica de estabilidad presupuestaria y sostenibilidad financiera, en los plazos, condiciones y por el procedimiento establecido en ellos. Creemos que teniendo en cuenta la respuesta del Ministerio de Hacienda y Función Pública a una consulta sobre un posible incumplimiento de esta regla puesta de manifiesto en una evaluación trimestral y lo señalado en la página 1 del manual de la aplicación PEFEL2 para la elaboración y remisión del plan económico financiero publicada por ese Ministerio en febrero de 2017, no habrá que adoptar medidas correctoras ya que el incumplimiento viene explicado por la utilización del remanente de tesorería para financiar las incorporaciones de remanentes de crédito y otras modificaciones presupuestarias que no tienen carácter estructural ni se tienen que reproducir en el futuro.

6.- En lo que atañe a la dotación económica prevista en este expediente de modificación de créditos para subvenciones de concesión directa, que no genera ningún derecho hacia los potenciales beneficiarios, resaltar que la justificación de la presencia de causas excepcionales y de interés público resulta extemporánea en este rato, según muestra la práctica habitual de esta institución en las últimas décadas; dejando también constancia de que en ningún caso se dará trámite a expediente alguno que incumpla las prescripciones legales, recordando en este sentido a las unidades gestoras, y a los órganos de dictamen y resolutorios del procedimiento, que en ningún caso se asignará recurso alguno a través de convenio administrativo que no incorpore la debida justificación de la excepcionalidad, interés público, que no permitan la aplicación de los principios de concurrencia, igualdad y no discriminación, tal y como informa la Intervención General, que reitera la necesidad de hacerlo en la tramitación administrativa

posterior del expediente, y, en todo caso, previamente a la firma del convenio de aportación provincial a la obra o a la actividad de que se trate.

A mayor abundamiento, es de destacar la posibilidad de asignación de fondos provinciales con carácter excepcional, tal y como señala el Informe de Asesoría Jurídica de esta institución (nº 45/2018, sobre "Cuestiones relativas al procedimiento de concesión de subvenciones nominativas", de 23 de marzo), cuando se justifique en el expediente administrativo a tramitar; debiendo resaltar en este sentido la asignación a todos y cada uno de los Ayuntamientos de la provincia del mayor Plan de Obras y Servicios de todo el estado.

7.- Informar periódicamente al Pleno sobre la ejecución presupuestaria de los ingresos y gastos previstos y formular, cuando proceda, las propuestas correspondientes que aseguren en todo momento el cumplimiento de las normas de estabilidad presupuestaria y sostenibilidad financiera, a la vista de los informes preceptivos previstos en la normativa vigente.

5. Dación de cuenta del proyecto de presupuesto del Consorcio Provincial Contra Incendios y Salvamento de A Coruña para el ejercicio 2026.

Se da cuenta del proyecto de orzamento del Consorcio Provincial Contra Incendios y Salvamento de A Coruña para el ejercicio 2026.

6. Aprobación inicial del Presupuesto General de la Diputación Provincial de A Coruña para el ejercicio 2026, integrado por el presupuesto de la Diputación Provincial de A Coruña y el del Consorcio Provincial Contra incendios y Salvamento de A Coruña, y sus bases de ejecución.

1º.- Aprobar el PRESUPUESTO GENERAL DE LA DIPUTACIÓN PROVINCIAL DE A CORUÑA para el ejercicio 2026 por importe de 256.550.000,00 euros y cuyo detalle es el siguiente:

CLASIFICACIÓN ECONÓMICA:

INGRESOS		GASTOS	
CAPÍTULOS	IMPORTE	CAPÍTULOS	IMPORTE
I.- IMPUESTOS DIRECTOS	27.340.335,00	I.- GASTOS DE PERSONAL	63.051.981,84
II.- IMPUESTOS INDIRECTOS	19.326.003,00	II.- GASTOS CORRIENTES EN BIENES Y SERVICIOS	49.969.149,80
III.- TASAS, P.P. Y OTROS INGRESOS	14.591.340,00	III.- GASTOS FINANCIEROS	75.000,00
IV.- TRANSFERENCIAS CORRIENTES	188.921.622,00	IV.- TRANSFERENCIAS CORRIENTES	69.332.025,31
V.- INGRESOS PATRIMONIALES	6.013.700,00	V.- FONDO DE CONTINGENCIA	5.131.000,00
TOTAL OPERACIONES CORRIENTES	256.193.000,00	TOTAL OPERACIONES CORRIENTES	187.559.156,95
VI.- ENAJENACIÓN DE INVERSIONES REALES	7.000,00	VI.- INVERSIONES REALES	29.424.072,05
VII.- TRANSFERENCIAS DE CAPITAL	0,00	VII.- TRANSFERENCIAS DE CAPITAL	39.036.000,00
VIII.- ACTIVOS FINANCIEROS	350.000,00	VIII.- ACTIVOS FINANCIEROS	530.771,00
IX.- PASIVOS FINANCIEROS	0,00	IX.- PASIVOS FINANCIEROS	0,00
TOTAL OPERACIONES DE CAPITAL	357.000,00	TOTAL OPERACIONES DE CAPITAL	68.990.843,05
TOTAL PRESUPUESTO	256.550.000,00	TOTAL PRESUPUESTO	256.550.000,00

CLASIFICACIÓN POR PROGRAMAS:

ÁREA DE GASTO	PRESUPUESTO
1.- SERVICIOS PÚBLICOS BÁSICOS	3.783.165,00
2.- ACTUACIONES DE PROTECCIÓN Y PROMOCIÓN SOCIAL	66.725.558,62
3.- PRODUCCIÓN DE BIENS PÚBLICOS DE CARÁCTER PREFERENTE	36.702.198,69
4.- ACTUACIONES DE CARÁCTER ECONÓMICO	87.183.413,26

9.- ACTUACIONES DE CARÁCTER GENERAL	62.155.664,43
0.- DEUDA PÚBLICA	0.00
TOTAL PRESUPUESTO GENERAL	256.550.000,00

2º.- Aprobar igualmente las Bases de ejecución para su desarrollo.

3º.- Incorporar al expediente presupuestario el presupuesto inicialmente formado por el CONSORCIO PROVINCIAL CONTRA INCENDIOS Y SALVAMENTO DE A CORUÑA para el ejercicio 2025, para dar cumplimiento a lo establecido en el artículo 122.4 de la Ley 40/2015, de 1 de octubre, de régimen jurídico del Sector Público, que presenta el siguiente resumen por capítulo:

INGRESOS		GASTOS	
CAPÍTULOS	IMPORTE	CAPÍTULOS	IMPORTE
I.- IMPUESTOS DIRECTOS	0,00	I.- GASTOS DE PERSONAL	12.785.276,83
II.- IMPUESTOS INDIRECTOS	0,00	II.- GASTOS CORRIENTES EN BIENES Y SERVICIOS	2.219.867,54
III.- TASAS, P.P. Y OTROS INGRESOS	4.029.644,37	III.- GASTOS FINANCIEROS	1.500,00
IV.- TRANSFERENCIAS CORRIENTES	11.080.000,00	IV.- TRANSFERENCIAS CORRIENTES	6.000,00
V.- INGRESOS PATRIMONIALES	0,00	V.- FONDO DE CONTINGENCIA	0,00
TOTAL OPERACIONES CORRIENTES	15.109.644,37	TOTAL OPERACIONES CORRIENTES	15.012.644,37
VI.- ENAJENACIÓN DE INVERSIONES REALES	0,00	VI.- INVERSIONES REALES	87.000,00
VII.- TRANSFERENCIAS DE CAPITAL	0,00	VII.- TRANSFERENCIAS DE CAPITAL	0,00
VIII.- ACTIVOS FINANCIEROS	0,00	VIII.- ACTIVOS FINANCIEROS	10.000,00
IX.- PASIVOS FINANCIEROS	0,00	IX.- PASIVOS FINANCIEROS	0,00
TOTAL OPERACIONES DE CAPITAL	0,00	TOTAL OPERACIONES DE CAPITAL	97.000,00
TOTAL PRESUPUESTO	15.109.644,37	TOTAL PRESUPUESTO	15.109.644,37

4º.- Aprobar el estado consolidado del Presupuesto Provincial, integrado por el presupuesto de la Diputación Provincial y el presupuesto del Consorcio Provincial Contra Incendios y Salvamento de A Coruña que presenta el siguiente resumen por capítulo:

INGRESOS		GASTOS	
CAPÍTULOS	CONSOLIDADO	CAPÍTULOS	CONSOLIDADO
I.- IMPUESTOS DIRECTOS	27.340.335,00	I.- GASTOS DE PERSONAL	75.837.258,67
II.- IMPUESTOS INDIRECTOS	19.326.003,00	II.- GASTOS CORRIENTES EN BIENES Y SERVICIOS	52.189.017,34
III.- TASAS, P.P. Y OTROS INGRESOS	18.620.984,37	III.- GASTOS FINANCIEROS	76.500,00

IV.- TRANSFERENCIAS CORRIENTES	194.461.622,00	IV.- TRANSFERENCIAS CORRIENTES	63.798.025,31
V.- INGRESOS PATRIMONIALES	6.013.700,00	V.- FONDO DE CONTINGENCIA	5.131.000,00
TOTAL OPERACIONES CORRIENTES	265.762.644,37	TOTAL OPERACIONES CORRIENTES	197.031.801,32
VI.- ENAJENACIÓN DE INVERSIONES REALES	7.000,00	VI.- INVERSIONES REALES	29.511.072,05
VII.- TRANSFERENCIAS DE CAPITAL	0,00	VII.- TRANSFERENCIAS DE CAPITAL	39.036.000,00
VIII.- ACTIVOS FINANCIEROS	350.000,00	VIII.- ACTIVOS FINANCIEROS	540.771,00
IX.- PASIVOS FINANCIEROS	0.00	IX.- PASIVOS FINANCIEROS	0,00
TOTAL OPERACIONES DE CAPITAL	357.000,00	TOTAL OPERACIONES DE CAPITAL	69.087.843,05
TOTAL PRESUPUESTO	266.119.644,37	TOTAL PRESUPUESTO	266.119.644,37

5º.- Disponer la exposición al público por el plazo de quince (15) días hábiles, mediante la inserción del oportuno anuncio en el Boletín Oficial de la Provincia para los efectos de reclamaciones, conforme a lo dispuesto en el art. 169.1 del Real decreto legislativo 2/2004, del 5 de marzo, por el que se aprueba el texto refundido de la Ley reguladora de las haciendas locales, y el art. 20.1 del R.D. 500/1990, del 20 de abril, y si, al finalizar el período de exposición no se hubieran presentado reclamaciones, se considerará definitivamente aprobado, publicándose, resumido por capítulos en el Boletín Oficial de la Provincia, según establece en art. 169,3 del citado texto refundido, conforme con el art. 20.3 del R.D. 500/1990 del 20 de abril.

6º.- Una vez aprobado el presupuesto se remitirán copias del expediente a la Administración General del Estado y de la Comunidad Autónoma, de acuerdo con lo dispuesto en la normativa vigente.

7º.- El expediente presupuestario permanecerá a disposición pública en el Servicio de Presupuestos y Asistencia Económica a Municipios, en la página de internet de la Diputación y en el Portal de Transparencia, en cumplimiento de lo dispuesto en la normativa estatal y autonómica de transparencia, buen gobierno y acceso a la información pública.

7. Aprobación inicial de la plantilla, relación de puestos de trabajo y organigrama 2026.

Vistas las peticiones formuladas desde los diferentes servicios/unidades, el acuerdo de la Mesa general de negociación de los empleados públicos de 7 de noviembre de 2025, los informes de la Intervención general y de la Secretaría general y lo acordado en la Comisión informativa de hacienda, especial de cuentas, recursos humanos y avance digital de 17 de noviembre de 2025 en relación al informe propuesta del Servicio de recursos humanos donde constan los siguientes

I.- ANTECEDENTES.

Con motivo de la aprobación de la Relación de puestos de trabajo, plantilla y organigrama 2026, los diferentes servicios/unidades formulan sus propuestas

En base a los siguientes

II.- FUNDAMENTOS DE DERECHO

Artículo 33.2.a) y f) de la Ley 7/1985, de 2 de abril, de bases de régimen local, que atribuye al Pleno la competencia para la aprobación de la relación de puestos de trabajo.

Artículos 90 de la Ley 7/1985 de 2 de abril, de bases de régimen local, en relación con los artículos 126 y 127 del Real Decreto Legislativo 781/1986, de 18 de abril, Texto refundido de las disposiciones vigentes en materia de régimen local y 202 de la Ley 2/2015, de 29 de abril, del empleo público de Galicia.

A la vista de lo expuesto,

III.- SE ACUERDA

1. Realizar las siguientes adaptaciones en la plantilla, relación de puestos de trabajo y organigrama:

GABINETE DE PRESIDENCIA

Adscribir un Técnico/a medio de redes sociales procedente de la Sección de información y actas a la Sección de Prensa.

SECRETARÍA GENERAL

Establecer la dependencia del Servicio de Patrimonio y contratación directamente de la Secretaría General.

Cambiar la denominación de la Jefatura de sección de información y actas por la de: Jefatura de sección de información y actividad corporativa.

Cambiar la denominación de la Jefatura de negociado I de la Sección de información y actividad corporativa por la de: Jefatura de Negociado de registro y actividad corporativa.

Cambiar la adscripción de 4 puestos de subalterno con códigos: 1.1.11.7, 1.1.11.8, 1.1.11.25 y 1.1.11.26 que pasan a depender de la Vicetesorería.

Cambiar la adscripción de dos puestos de Técnico superior de la Unión Europea.

Modificar las funciones del puesto de Técnico/a de normalización lingüística.

Distinguir en la relación de puestos de trabajo y en el organigrama al personal de preimpresión e impresión.

IMPRENTA PROVINCIAL

Transformar una plaza y puesto de Oficial de imprenta (preimpresión) con código de puesto 1.1.377.12, en una plaza y puesto de Oficial de imprenta diseñador gráfico, administración especial, grupo B, nivel 21.

SERVICIOS INTERNOS

Amortizar una plaza y puesto de Subalterno, código de puesto 1.1.11.34.

SERVICIO DE PATRIMONIO Y CONTRATACIÓN

En la Sección I

Crear una plaza y puesto de Técnico de gestión de administración general, subgrupo A2, nivel 22.

INTERVENCIÓN GENERAL

Crear una plaza y puesto de Secretario/a-Interventor/a, escala de funcionarios de

administración local con habilitación de carácter nacional, subescala secretaría-intervención, subgrupo A1, nivel 30, forma de provisión: libre designación.

Aprobar las funciones de dicho puesto.

SERVICIO DE FISCALIZACIÓN Y CONTROL FINANCIERO

Crear una Jefatura de sección IV (Contratos y planes), administración general/especial, subgrupos A1/A2 y plaza asociada de Técnico/a de administración general y adscribir a dicha Sección la Jefatura de departamento con código de puesto 1.1.456.1 y la Jefatura de negociado 1.1.323.1.

Transformar una plaza y puesto de administrativo de administración general, subgrupo C1, nivel 20 con código de puesto 1.1.15.182 vacante, en una plaza y puesto de Técnico de gestión de administración general, subgrupo A2, nivel 22.

SERVICIO DE PRESUPUESTOS Y ASISTENCIA ECONÓMICA A AYUNTAMIENTOS

Crear una plaza y puesto de Asesor/a técnico/a, administración especial, subescala técnica, clase técnicos de grado medio, subgrupo A2, nivel 22.

TESORERÍA

Crear una plaza y puesto de Técnico/a de gestión tributaria, administración especial, subescala técnica, clase técnicos de grado medio, subgrupo A2, nivel 22.

SERVICIO DE RECAUDACIÓN

Transformar una plaza y puesto de Técnico/a especialista en gestión, administración especial, grupo B, nivel 21 (código de puesto 1.1.431.2) en una plaza y puesto de Técnico/a de gestión tributaria, subgrupo A2, nivel 22.

ZONA RECAUDATORIA 1

Transformar un puesto de oficial 2ª de recaudación nivel 19 con código de puesto 1.1.385.2 y plaza asociada de administrativo/a de administración general, subgrupo C1 en una plaza y puesto de Técnico/a de gestión tributaria, subgrupo A2, nivel 22 con atención continua al contribuyente y conducción habitual, con efectos a la jubilación de su

ocupante actual.

ZONA RECAUDATORIA 4

Transformar un puesto de oficial 2ª de recaudación nivel 19 con código de puesto 1.1.385.19 y plaza asociada de administrativo/a de administración general, subgrupo C1 en una plaza y puesto de Técnico/a de gestión tributaria, subgrupo A2, nivel 22 con atención continua al contribuyente y conducción habitual.

SERVICIO DE GESTIÓN TRIBUTARIA

Transformar tres puestos de administrativo/la de administración general, subgrupo C1, nivel 20 (códigos de puesto 1.1.15.67, 1.1.15.148 y 1.1.15.153) en tres puestos de Jefatura de negociado, administración general/especial, grupo B/C1, nivel 22.

Transformar un puesto de Técnico/a de gestión tributaria, administración especial, subgrupo A2, nivel 22 (código de puesto 1.1.33.8) en una Jefatura de departamento, administración general/especial, subgrupos A1/A2/B, nivel 24.

Transformar un puesto de Técnico/a de gestión tributaria, administración especial, subgrupo A2, nivel 22 (código de puesto 1.1.33.11) con atención continua al contribuyente en una Jefatura de departamento, administración general/especial, subgrupos A1/A2/B, nivel 24 con atención continua al contribuyente.

Amortizar una plaza y puesto de Técnico/a especialista en gestión, administración especial, grupo B, nivel 21 (código de puesto 1.1.431.5).

SERVICIO DE ASISTENCIA TÉCNICA A AYUNTAMIENTOS

Transformar un puesto de administrativo/a de administración general, subgrupo C1, nivel 20 con código de puesto 1.1.15.49 y su plaza asociada en un puesto de Jefatura de departamento, subgrupos A1/A2/B, administración general/especial, nivel 24 y plaza asociada de Técnico/a de administración general.

Suprimir la condición A3 en el puesto de Jefatura de servicio.

SERVICIO DE VÍAS Y OBRAS

Modificar las funciones de los puestos: Ingeniero/a técnico/a en topografía, Auxiliar técnico/a en topografía y Delineante en el Catálogo de funciones según la propuesta del

servicio.

Transformar un puesto de Técnico/a de infraestructuras con código 1.1.430.4 y su plaza asociada, de administración especial, subgrupo A2, nivel 22 en un puesto de Auxiliar técnico de vías y obras, administración especial, grupo B/C1, nivel 21 y plaza de Auxiliar técnico en infraestructuras y conservación, subgrupo C1.

SERVICIO DE ARQUITECTURA Y MANTENIMIENTO

Adscribir un puesto de Operario/a de servicios con código 1.1.336.1 procedente del Centro residencial cultural Pazo de Mariñán.

SERVICIO DE DESARROLLO TERRITORIAL, SECTORES PRODUCTIVOS, EMPLEO SOSTENIBLE Y TRANSICIÓN TECNOLÓGICA.

Cambiar la denominación del Servicio de desarrollo territorial y transición ecológica por el de Servicio de desarrollo territorial, sectores productivos, empleo sostenible y transición ecológica.

Adscribir al Servicio la Jefatura de sección de promoción económica y empleo, la Jefatura de negociado de promoción económica, el Técnico/a de administración general, el administrativo/a y el/la auxiliar de administración general.

Cambiar la denominación de la Jefatura de sección de promoción económica y empleo por el de Jefatura de sección de sectores productivos, mar y medio rural.

Transformar la Jefatura de negociado de promoción económica, grupos B/C1, administración general/especial, nivel 22 en una Jefatura de departamento de sectores productivos, mar y medio rural, subgrupos A1/A2/C1, administración general/especial, nivel 24.

Cambiar la denominación de la Jefatura de sección de coordinación de proyectos técnicos por Sección de desarrollo territorial y coordinación de proyectos.

Cambiar la denominación de la Jefatura de sección de desarrollo territorial, cooperación y medio ambiente por la de Jefatura de sección de transición ecológica y cooperación.

Transformar un puesto de Técnico/a de gestión de proyectos con código 1.1.70.3 en una Jefatura de departamento de transición ecológica y cooperación, subgrupos A1/A2/B, administración general/especial, nivel 24.

Transformar un puesto de Técnico/a de gestión de proyectos con código 1.1.70.4 en una Jefatura de departamento de desarrollo territorial y coordinación de proyectos, subgrupos

A1/A2/B, administración general/especial, nivel 24.

Transformar un puesto de Técnico/a de gestión de proyectos con código 1.1.70.7 en una Jefatura de sección de PIEL/Empleo, subgrupos A1/A2, administración general/especial, nivel 25.

Transformar dos puestos de Técnico/a superior de Unión Europea con códigos 1.1.46.1 y 1.1.46.3 en dos puestos de Técnico/a de gestión de proyectos, administración especial, subgrupo A1, nivel 24, y adscribirlos al servicio.

Suprimir el factor coordinación al Técnico de gestión de proyectos con código de puesto 1.1.70.2.

SERVICIO DE PROMOCIÓN Y DESARROLLO TURÍSTICO

Cambiar la denominación de la Jefatura de servicio de promoción económica, turismo y empleo por el de Jefatura de servicio de promoción y desarrollo turístico.

Cambiar la denominación de la Jefatura de sección de promoción y desarrollo turístico por el de Jefatura de sección de promoción turística.

Transformar un Técnico/a de turismo, código de puesto 1.1.432.1, en una Jefatura de sección de desarrollo turístico subgrupos A1/A2, administración general/especial, nivel 25.

Crear una plaza y puesto de Técnico/a de turismo, administración especial, subescala técnica, clase técnicos de grado medio, subgrupo A2, nivel 22.

SERVICIO DE ACCIÓN SOCIAL, EDUCACIÓN, DEPORTES Y JUVENTUD

Crear una Jefatura de servicio de acción social, educación, deportes y juventud, administración general/especial, subgrupo A1, nivel 29 y plaza asociada de Técnico/a de administración general, abierto a otras administraciones (A3).

Crear una Jefatura de sección de educación y centros, administración general/especial, subgrupo A1/A2, nivel 25, y plaza asociada de Técnico/a de administración general.

Crear una plaza y puesto de Técnico/a especialista en gestión, administración especial, subescala técnica, grupo B, nivel 21 con dependencia de la Jefatura de servicio.

Adscribir la Sección de deportes cambiando la denominación de la sección y del

negociado por deportes y juventud.

SERVICIO DE CULTURA, IGUALDAD Y DERECHOS CIVILES

Cambiar la denominación del Servicio de acción social, cultural y deportes por el de Servicio de cultura, igualdad y derechos civiles.

Transformar un puesto de Técnico/a de políticas de igualdad con código 1.1.209.1 en una Jefatura de sección de igualdad y derechos civiles, administración general/especial, subgrupo A1/A2, nivel 25.

Transformar un puesto de Telefonista (código 1.1.118.5, plaza vinculada 1.1.5.24) del IES Rosalía Mera en una plaza y puesto de administrativo/a de administración general, subgrupo C1, nivel 20 adscrito al Servicio de cultura, igualdad y derechos civiles.

CENTRO RESIDENCIAL CULTURAL PAZO DE MARIÑÁN

Crear una plaza y puesto de Camarero/a.

Incluir el factor de coordinación a dos puestos de camarero/a (con códigos 1.1.130.5 y 1.1.130.1) y a uno de cocinero/a (código de puesto 1.1.125.16).

Declarar “a transformar” el puesto de Gobernante/a.

Transformar la plaza y puesto de Subgobernante/a, administración especial, subescala de servicios especiales, plaza de cometidos especiales, subgrupo C2, en una plaza y puesto de Camarero/a, administración especial, subescala de servicios especiales, personal de oficios, agrupación profesional, nivel 14.

HOGAR INFANTIL EMILIO ROMAY

Transformar dos plazas y puestos de Auxiliar educador/a, administración especial, subgrupo C2 nivel 17, códigos de puesto 1.1.173.17 y 1.1.173.40, y una plaza y puesto de celador/a, administración especial, agrupación profesional, nivel 14, código de puesto 1.1.120.51, en tres plazas y puestos de Educador/a Infantil, administración especial, grupo B, nivel 21.

Incluir conducción y limitación en flexibilidad y conciliación en los puestos de tutor/a y tutor/a de guardia.

CENTRO DE DÍA DE MENORES DE FERROL

Modificar el grupo de clasificación del puesto de Director/la pasando a ser A1/A2, administración general/especial.

BIBLIOTECA PROVINCIAL

Incluir atención al público al puesto de Jefatura de departamento con código 1.1.428.1.

Suprimir la condición A3 en el puesto de Bibliotecario/a.

SERVICIO DE RECURSOS HUMANOS

Cambiar la denominación del Servicio de planificación y gestión de recursos humanos por la de Servicio de recursos humanos.

Transformar el puesto de administrativo/a de administración general con código 1.1.15.171 en un puesto de Jefatura de negociado, administración general/especial, grupos B/C1, nivel 22 .

Crear un puesto de Jefatura de negociado, administración general/especial, grupos B/C1, nivel 22, plaza asociada de administrativo/a de administración general, subgrupo C1.

Adscribir la Sección de prevención de riesgos laborales al Servicio de recursos humanos.

Modificar la denominación de las Jefaturas de departamento de Seguridad Social por Jefatura de departamento I e II.

SERVICIO DE INFORMÁTICA Y ADMINISTRACIÓN ELECTRÓNICA

Adscribir el puesto de Técnico/a de organización con código 1.1.42.1 del Servicio de Organización, transformándolo en una Jefatura de Departamento, administración general/especial, subgrupos A1/A2/B, nivel 24, en la sección de asistencia informática.

Crear un puesto de Técnico/a de protección de datos, administración general/especial, subgrupo A1, nivel 24 y plaza asociada de Técnico de administración general, en la sección de seguridad de la información.

Transformar la plaza y el puesto de Analista técnico/a con código 1.1.90.14 en un Técnico

**RPT-15618671

superior en informática, administración especial, subgrupo A1, nivel 24.

Transformar el puesto de Asesor/a técnico/a con código 1.1.289.6 en un puesto de Jefatura de departamento, administración general/especial, subgrupos A1/A2/B, nivel 24.

Aprobar las funciones del Técnico/a de protección de datos.

SERVICIO DE SISTEMAS Y SOPORTE

Transformar el puesto de analista programador/a con código 1.1.290.17 en un puesto de Jefatura de departamento, administración general/especial, subgrupos A1/A2/B, nivel 24.

-

2. Aprobar inicialmente la Matriz de valoración para la determinación del complemento específico y del complemento de destino de los puestos de trabajo que figura como anexo I.
3. Aprobar inicialmente las funciones de los puestos de trabajo que figuran en el anexo II.
4. Aprobar inicialmente la relación de puestos de trabajo 2026 que figura como Anexo III y disponer, de conformidad con lo dispuesto en el artículo 202 de la Ley 2/2015, de 29 de abril, del empleo público de Galicia, que esta modificación sea sometida a información pública mediante anuncio publicado en el Boletín Oficial de la Provincia por un plazo de veinte días, a efectos de que se formulen, en su caso, las reclamaciones, sugerencias y alegaciones que se estimen procedentes. De no producirse estas la aprobación se elevará a definitiva.

Así mismo, en aras a garantizar una mayor seguridad jurídica a la supresión de puestos de trabajo se notificará personalmente a cada una de las personas ocupantes con el fin de que puedan efectuar las alegaciones que consideren oportunas.

5. Aprobar inicialmente la plantilla para el año 2026 que figura como Anexo IV, disponiendo su exposición al público mediante el correspondiente anuncio en el Boletín Oficial de la Provincia por quince días, durante los cuales los interesados podrán examinarlo y presentar reclamaciones, según lo dispuesto en el artículo 112.3 de la Ley 7/1985, de 2 de abril, reguladora de las bases de régimen local y demás normativa de aplicación. De no producirse reclamaciones durante el citado plazo la plantilla quedará definitivamente aprobada, de acuerdo con lo dispuesto en el artículo 169 del Real decreto legislativo 2/2004.

6. Aprobar el organigrama 2026 que figura como Anexo V.
7. Una vez aprobados definitivamente, remitir copia de la relación de puestos de trabajo y de la plantilla a los órganos competentes de la Administración general del Estado y de la Administración general de la Comunidad autónoma de Galicia en el plazo de treinta días.
8. Publicar íntegramente la relación de puestos de trabajo y la plantilla 2026 en el Boletín Oficial de la Provincia.
9. Estas modificaciones surtirán efectos a partir de 1 de enero de 2026.

Anexo I

Matriz para a determinación do complemento específico dos postos de traballo de nova creación

POSTO	NIVEL	GRUPO	OBSERVACIÓNS	FLA	27%	FLB	3%	FII	5%	FIII	5%	FIV.A	13%	FIV.B	7%	FV	5%	FVI.A	25%	FVI.B	10%	PUNTUACIÓN TOTAL	C. ESPECÍFICO
Xefatura de departamento (Biblioteca)	24	A1/A2/B	Sábados Libre dispoñibilidade Al. Continua público	6	35,00	2	66,67	2	66,67	1	33,33	2	15,00	3	75,00	2	50,00	6	35,00	6	60,00	40,90	23.118,72
Técnico/a de protección de datos	24	A1	Turnicidade con alternancia de mañás e tardes, incluíndo sábados que correspondan	6	35,00	3	100,00	1	33,33	1	33,33	1	10,00	1	25,00	2	50,00	4	25,00	5	50,00	32,58	18.417,49
Cocifeiro/a (Pazo de Mariñán)	18	C1/C2	Turnicidade con alternancia de mañás e tardes, incluíndo sábados que correspondan	5	30,00	1	33,33	2	66,67	3	100,00	6	50,00	1	25,00	2	50,00	3	20,00	1	10,00	34,18	19.322,12
Camareiro/a (Pazo de Mariñán)	14	AP	Coordinación Xornada especial Incompatibilidade total dedicación	5	30,00	1	33,33	3	100,00	1	33,33	6	50,00	1	25,00	2	50,00	1	10,00	1	10,00	30,02	16.966,72
Secretario/a-Interventor/a	30	A1	Incompatibilidade total Dispoñibilidade total	9	80,00	3	100,00	3	100,00	1	33,33	8	100,00	4	100,00	3	100,00	8	65,00	8	80,00	80,52	45.511,83

Matriz para a determinación do complemento de destino dos postos de traballo de nova creación

Ponderación do factor		35 %			25 %			15 %			25 %			100 %		
POSTO	Grupo	F.I Especializ.			F.II Competenc.			F.III Mando			F.IV Complex. F.			Puntos (P)		
Técnico/a de protección de datos	A1	5	5,88	4	4,08	1	0,78	4	3,40	14,14	24					
Secretario/a- Interventor/a	A1	6	7,00	5	5,00	5	3,00	6	5,00	20,00	30					

ANEXO II

CATÁLOGO DE FUNCIONES DOS POSTOS DA DEPUTACIÓN PROVINCIAL DA CORUÑA

Denominación	Grupo Subgrupo	Escala	Funcións	Observacións	Funcións adicionais en relación a asistencia aos Concellos
Técnico de protección de datos	A1	AE/AX	<p>-Xestión e actualización do Rexistro de Actividades de Tratamento (RAT):</p> <p>Manter, actualizar e verificar o RAT (por unidade/servizo): identificar responsables e encargados, finalidades, categorías de datos, bases xurídicas, prazos de conservación, transferencias internacionais e medidas de seguridade aplicadas.</p> <p>Propoñer clasificacións de risco e manter a versión histórica do rexistro</p> <p>-Avaliacións de Impacto (DPIA) e análise de riscos:</p> <p>Coordinar, redactar e revisar DPIAs para proxectos e sistemas de tratamento de alto risco.</p> <p>Realizar análise de risco técnico-operativo vinculados a protección de datos e propoñer medidas mitigadoras (tanto organizativas como técnicas).</p> <p>Validar a documentación técnica previa á remisión ao DPD e supervisar a súa implantación.</p> <p>-Control e seguimento de medidas técnicas e organizativas:</p> <p>Comprobar implementación de controis (cifrado, acceso mínimo, xestión de privilexios, etc.).</p> <p>Colaborar cos Servizos de Sistemas e Soporte e de Informática e Administración Electrónica en axustes de configuración, backups, continuidade, e medidas de seguridade e privacidade.</p> <p>Propoñer e manter persoais / checklists de seguridade e privacidade.</p> <p>-Xestor de incidentes de seguridade e violacións de datos:</p> <p>Recibir e tramitar notificacións internas de incidentes (canle de incidencia), analizar e clasificar o evento, documentar evidencias.</p> <p>Preparar os informes de notificación ao DPD e, cando cumpra, á AEPD (incluíndo prazos e contidos) e controlar os prazos legais de comunicación.</p> <p>Coordinar medidas de contención e recuperación con Seguridade TI e Unidade Xurídica.</p>		

		<p>-Contratación e control de encargados de tratamento:</p> <p>Revisar cláusulas de protección de datos en contratos e convenios con provedores e colaboradores; propoñer modelos estandarizados de cláusulas contractuais.</p> <p>Manter o inventario de encargados e comprobar cumprimento (auditorías puntuais, certificados, evidencias).</p> <p>Xestionar autorizacións e certificacións de subcontratación.</p> <p>-Transferencias internacionais e bases xurídicas:</p> <p>Identificar transferencias internacionais e propoñer garantías (cláusulas tipo, BCR, avaliacións de país).</p> <p>Redactar e revisar análise de lexitimidade e recomendacións sobre transferencias de datos.</p> <p>-Formación, sensibilización e soporte a unidades:</p> <p>Elaborar e actualizar materiais formativos (e-learning, guías, fichas prácticas). Impartir sesións formativas para persoal técnico e xestores de expediente.</p> <p>Ser punto de contacto para consultas internas e emitir ditames e guías prácticas sobre tratamentos concretos.</p> <p>-Auditorías internas e cumprimento:</p> <p>Planificar e executar auditorías periódicas de cumprimento (tarefas coordinadas con auditoría interna).</p> <p>Elaborar informes de achados e plans de acción, seguimento e peche de non conformidades.</p> <p>-Transparencia e exercicio de dereitos:</p> <p>Soporte na recepción e tramitación técnica de solicitudes de dereitos (acceso, rectificación, supresión, limitación, oposición, portabilidade).</p> <p>Verificar identidade de solicitantes e aconsellar prazos e documentación requirida; manter rexistro de solicitudes.</p> <p>-Implementación na administración provincial das recomendacións do DPD en materia de seguridade e protección de datos:</p> <p>Implementar as medidas necesarias para dar cumprimento ás recomendacións realizadas polo DPD en materia de seguridade e protección de datos.</p> <p>Manter base documental: políticas, procedementos, persoais, rexistros e versións.</p> <p>-Outras funcións:</p>		
--	--	---	--	--

			<p>Asesorar e prestar asistencia e apoio técnico en materias da súa competencia con especial atención a todas as cuestións provenientes das relacións interadministrativas que manteña a Deputación cos concellos da provincia.</p> <p>Participar, cando sexa nomeado, como membro dos diversos tribunais de selección nos diferentes procesos de selección que sexan convocados pola Deputación e prestar asistencia aos concellos da provincia nos seus procesos selectivos participando como membro dos tribunais de selección.</p> <p>Colaborar na organización e xestión dos procedementos de contratación mediante a súa participación como membro da Mesa de contratación, cando sexa designado polo órgano de contratación; e, así mesmo, en función da súa cualificación, participar como membro do Comité de expertos para a valoración das ofertas nos expedientes de contratación.</p> <p>Calquera outra función, de carácter análogo e/ou complementario que lle sexan atribuídas, dentro do ámbito da súa competencia, e sexan adecuadas á súa capacitación e formación profesional, coñecementos e experiencia.</p> <p>O desempeño dos devanditos labores estará predeterminado pola localización orgánica para a prestación do servizo.</p>		
Secretario-Interventor	A1	HN	<p>Labores de coordinación entre os diferentes servizos que prestan asesoramento xurídico, técnico e económico aos concellos e entidades dependentes ou adscritas á Deputación, de conformidade cos criterios fixados pola Entidade.</p> <p>Planificación, elaboración e impulso de directrices e procedementos para a mellora na prestación de asistencia aos concellos e entidades dependentes ou adscritas.</p> <p>Interlocución e coordinación con outras Administracións coas que participe a Deputación nas entidades ou organismos dependentes ou adscritas.</p> <p>Calquera outra función que, por delegación da Intervención e Secretaría xeral, se lle asigne dentro do ámbito das súas competencias nos entes dependentes ou adscritas.</p> <p>Coordinación, organización e xestión dos equipos de traballo do Consorcio Provincial contra Incendios e Salvamento da Coruña e outros entes dependentes ou adscritas, no ámbito administrativo.</p> <p>Interlocución con outras Administracións Públicas ou Entidades privadas en asuntos que afecten as competencias do Consorcio ou a outros entes dependentes ou adscritas, no ámbito de xestión administrativa.</p> <p>Calquera outra tarefa ou cometido de coordinación ou supervisión que, puntualmente, lle sexa encomendada pola Presidencia</p>	<p>Xornada especial dedicación</p> <p>Incompatibilidade total</p> <p>Disponibilidade total</p>	

Enxeñeiro/a técnico/a topógrafo/a	A2	AE	<p>Colaborar na tramitación e xestión das expropiacións.</p> <p>Colaborar na xestión da información cartográfica xerada noutros Servizos da Deputación.</p> <p>Colaborar na xestión do xeoportal onde se publique a información xeométrica de cada servizo, EIEL, etc.</p> <p>Colaboración na xestión da actualización do catálogo de estradas.</p> <p>Emisión de informes sobre o Dominio Público das estradas, expropiacións así como das notificacións da Xerencia Rexional do Catastro ou do Rexistro da Propiedade.</p> <p>Tomar datos de campo para a elaboración dos planos do proxecto e replanteos de obras.</p> <p>Tomar datos de campo durante a execución da obra para elaborar as certificacións de E14 cando así se requira.</p> <p>Comprobar a realidade xeométrica das obras que así o requiran.</p> <p>Facilitar a información xeométrica en soporte informático.</p> <p>Asistir ás actividades formativas convenientes para o desenvolvemento das súas funcións.</p> <p>Manexar as aplicacións informáticas corporativas ou departamentais, que sexan implantadas no Servizo.</p> <p>Colaborar no deseño e definición xeométrica de Proxectos das Obras que lle indique o Xefe do Servizo, xefe do departamento e/ou Enxeñeiro de Camións.</p> <p>Colaborar na xestión da información cartográfica xerada no Servizo de Vías e Obras: proxectos, cesións, expropiacións, ...</p> <p>Colaborar co Xefe do Servizo, e/ou Enxeñeiro de Camións no control xeométrico das obras que lle indiquen:</p> <ul style="list-style-type: none"> - Tomar datos de campo durante a execución da obra para as certificacións cando así se requira. - Implantación de obras e expropiacións - Control e vixilancia da execución das obras - Emisión de informes relacionados co control xeométrico das obras (expropiacións, movementos de terras, firmes, etc.). <p>Colaborar na Supervisión dos datos topográficos dos Proxectos elaborados por Consultoras e dos Proxectos entregados polos Concellos.</p> <p>Asesorar e prestar asistencia e apoio técnico en materias da súa competencia con especial atención a todas as cuestións provenientes das relacións interadministrativas que manteña a Deputación cos concellos da provincia.</p> <p>Participar como instructor/a ou, se é o caso, como secretario/a na tramitación dos expedientes disciplinarios incoados pola deputación e prestar asistencia aos concellos da provincia participando como instructor/a ou, se é o caso, como secretario/a na tramitación dos expedientes disciplinarios de acordo co previsto na normativa aplicable.</p>	<p>Xornada especial Dedicación</p> <p>Incompetibilidade total</p> <p>Disponibilidade total</p> <p>Condución habitual</p>	<p>Soporte "in situ" aos concellos da provincia, cando así o aconselle a dificultade ou a complexidade da solución en remoto</p>
---	----	----	--	--	--

			<p>Participar, cando sexa nomeado, como membro dos diversos tribunais de selección nos diferentes procesos de selección que sexan convocados pola Deputación e prestar asistencia aos concellos da provincia nos seus procesos selectivos participando como membro dos tribunais de selección.</p> <p>Colaborar na organización e xestión dos procedementos de contratación mediante a súa participación como membro da Mesa de contratación, cando sexa designado polo órgano de contratación; e, así mesmo, en función da súa cualificación, participar como membro do Comité de expertos para a valoración das ofertas nos expedientes de contratación.</p> <p>Calquera outra función, de carácter análogo e/ou complementario que lle sexan atribuídas, dentro do ámbito da súa competencia, e sexan adecuadas á súa capacitación e formación profesional, coñecementos e experiencia.</p>		
Auxiliar técnico/a en topografía	C2	AE	<p>Colaborar cos enxeñeiros/as técnicos/as en topografía na toma de datos, elaborando esbozos, manexando aparellos sinxelos e determinadas aplicacións informáticas a nivel elemental.</p> <p>Colaborar na xestión da información cartográfica xerada noutros Servizos da Deputación.</p> <p>Axesorar e prestar asistencia e apoio técnico en materias da súa competencia con especial atención a todas as cuestións provenientes das relacións interadministrativas que manteña a Deputación cos concellos da provincia.</p> <p>Participar como instructor/a ou, se é o caso, como secretario/a na tramitación dos expedientes disciplinarios incoados pola deputación e prestar asistencia aos concellos da provincia participando como instructor/a ou, se é o caso, como secretario/a na tramitación dos expedientes disciplinarios de acordo co previsto na normativa aplicable.</p> <p>Participar, cando sexa nomeado, como membro dos diversos tribunais de selección nos diferentes procesos de selección que sexan convocados pola Deputación e prestar asistencia aos concellos da provincia nos seus procesos selectivos participando como membro dos tribunais de selección.</p> <p>Colaborar na organización e xestión dos procedementos de contratación mediante a súa participación como membro da Mesa de contratación, cando sexa designado polo órgano de contratación; e, así mesmo, en función da súa cualificación, participar como membro do Comité de expertos para a valoración das ofertas nos expedientes de contratación.</p> <p>Calquera outra función, de carácter análogo e/ou complementario que lle sexan atribuídas, dentro do ámbito da súa competencia, e sexan adecuadas á súa capacitación e formación profesional, coñecementos e experiencia.</p>	<p>Xornada especial</p> <p>Dedicación</p> <p>Incompatibilidade total</p> <p>Dispoñibilidade total</p> <p>Condución habitual</p>	

Delimitante	B C1	AE	<p>Desenvolvemento gráfico de toda clase de proxectos e traballos de estudo.</p> <p>Facilitar a información en soporte informático.</p> <p>Asistir ás actividades formativas convenientes para o desenvolvemento das súas funcións.</p> <p>Manexar as aplicacións informáticas corporativas ou departamentais, que sexan implantadas na área e especificamente aplicacións de CAD e SIG.</p> <p>Realizar traballos que requiran o uso de tecnoloxías: computador, fotocopiadore de planos, cortadora de planos.</p> <p>Funcións de dobrado e encadernado de planos.</p> <p>Arquivar os proxectos e planos confeccionados no Servizo ou remitidos ó mesmo, así como a a cartografía existente.</p> <p>Ejecución, colaboración y apoyo a los cuerpos facultativos de grado superior y medio en las tareas propias de su profesión.</p> <p>Aseorar e prestar asistencia e apoio técnico en materias da súa competencia con especial atención a todas as cuestións provenientes das relacións interadministrativas que manteña a Deputación cos concellos da provincia.</p> <p>Participar como instructor/a ou, se é o caso, como secretario/a na tramitación dos expedientes disciplinarios incoados pola deputación e prestar asistencia aos concellos da provincia participando como instructor/a ou, se é o caso, como secretario/a na tramitación dos expedientes disciplinarios de acordo co previsto na normativa aplicable.</p> <p>Participar, cando sexa nomeado, como membro dos diversos tribunais de selección nos diferentes procesos de selección que sexan convocados pola Deputación e prestar asistencia aos concellos da provincia nos seus procesos selectivos participando como membro dos tribunais de selección.</p> <p>Colaborar na organización e xestión dos procedementos de contratación mediante a súa participación como membro da Mesa de contratación, cando sexa designado polo órgano de contratación; e, así mesmo, en función da súa</p> <p>cualificación, participar como membro do Comité de expertos para a valoración das ofertas nos expedientes de contratación.</p> <p>Cualquera outra función, de carácter análogo e/ou complementario que lle sexan atribuídas, dentro do ámbito da súa competencia, e sexan adecuadas á súa capacitación e formación profesional, coñecementos e experiencia</p>	<p>Transversalidade funcional grao 2</p> <p>Condución habitual</p>	
-------------	---------	----	---	--	--

Técnico de normalización lingüística	A1	AE	<p>Apoio ao Xefe/a de Sección.</p> <p>Apoio aos servizos da casa en materia de normalización lingüística.</p> <p>As funcións recollidas na ordenanza de uso da lingua galega na Deputación da Coruña, capítulo XIII, artigo 21.</p> <p>Xestión de convocatorias de subvencións na materia para Concellos</p> <p>Asesorar e prestar asistencia e apoio técnico en materias da súa competencia con especial atención a todas as cuestións provenientes das relacións interadministrativas que manteña a Deputación cos concellos da provincia.</p> <p>Participar como instructor/a ou, se é o caso, como secretario/a na tramitación dos expedientes disciplinarios incoados pola deputación e prestar asistencia aos concellos da provincia participando como instructor/a ou, se é o caso, como secretario/a na tramitación dos expedientes disciplinarios de acordo co previsto na normativa aplicable.</p> <p>Participar, cando sexa nomeado, como membro dos diversos tribunais de selección nos diferentes procesos de selección que sexan convocados pola Deputación e prestar asistencia aos concellos da provincia nos seus procesos selectivos participando como membro dos tribunais de selección.</p> <p>Colaborar na organización e xestión dos procedementos de contratación mediante a súa participación como membro da Mesa de contratación, cando sexa designado polo órgano de contratación; e, así mesmo, en función da súa cualificación, participar como membro do Comité de expertos para a valoración das ofertas nos expedientes de contratación.</p> <p>Cualquera outra función, de carácter análogo e/ou complementario que lle sexan atribuídas, dentro do ámbito da súa competencia, e sexan adecuadas á súa capacitación e formación profesional, coñecementos e experiencia</p>	Transversalidade funcional grao 2	Soporte "in situ" aos concellos da provincia, cando así o aconselle a dificultade ou a complexidade da solución en remoto
--------------------------------------	----	----	---	-----------------------------------	---

ANEXO IV CADRO DE PERSOAL 2026				
	DENOMINACIÓN / CATEGORÍA	SUBGRUPO	Nº PRAZAS	TOTAL
HABILITACIÓN NACIONAL				9
CATEGORÍA SUPERIOR				
	Secretario Xeral	A1	1	
	Interventor Xeral	A1	1	
	Tesoureiro	A1	1	
	Oficial Maior	A1	1	
	Viceinterventor	A1	1	
	Interventor adxunto	A1	2	
	Vicetesoureiro	A1	1	
SUBESCALA SECRETARÍA-INTERVENCIÓN				
	Secretario-interventor	A1	1	
				312
ESCALA DE ADMINISTRACIÓN XERAL				
SUBESCALAS				
	Técnica	A1	34	
	Xestión	A2	82	
	Administrativa	C1	162	15*
	Auxiliar	C2	12	
	Subalterna	AP	22	
ESCALA DE ADMINISTRACIÓN ESPECIAL				
SUBESCALA TÉCNICA				
CLASE TÉCNICOS SUPERIORES				185
	Técnico/a superior	A1	1	
	Letrado asesor	A1	4	
	Arquitecto	A1	6	
	Enxeñeiro de camiños, canles e portos	A1	3	
	Arquiveiro bibliotecario	A1	1	
	Técnico de organización	A1	12	
	Técnico superior Informática	A1	12	
	Técnico superior Unión Europea	A1	3	
	Analista	A1	7	
	Técnico normalización lingüística	A1	2	
	Técnico políticas de igualdade	A1	2	
	Xefe de servizo de xestión tributaria	A1	1	
	Inspector de tributos locais	A1	2	
	Profesor secundaria R. Puga Ramón	A1	39	1**
	Profesor secundaria Rosalía Mera	A1	14	
	Administrador da contorna informática	A1	2	
	Técnico biblioteca e arquivo	A1	1	
	Técnico de xestión de proxectos	A1	9	
	Psicólogo	A1	2	
	Director Fogar Infantil Emilio Romay	A1	1	
	Técnico Servizos Sociais	A1	1	
	Técnico financeiro tributario	A1	40	
	Profesor/a de música pianista	A1	5	
	Profesor/a de danza	A1	6	
	Profesor E.F. Instituto Puga Ramón	A1	2	
	Técnico/a de cultura	A1	1	

	Administrador/a	A1	2	
	ATS DUE de empresa	A1	2	
	Técnico/a de deportes	A1	1	
	Técnico/a en planificación enerxética	A1	1	1*
CLASE TÉCNICOS DE GRAO MEDIO				112
	Arquitectos técnicos	A2	4	
	Enxeñeiro técnico agrícola	A2	1	
	Enxeñeiro técnico industrial	A2	2	
	Enxeñeiro técnico de obras públicas	A2	5	
	Técnico de servizos sociais	A2	5	
	Axudante de arquivo e biblioteca	A2	13	1**
	Enxeñeiros técnicos en topografía	A2	2	
	Técnicos de xestión económico-financeira	A2	3	
	Analistas técnicos	A2	6	
	Técnicos de xestión tributaria	A2	27	
	Profesores técnicos de FP	A2	15	
	Profesor de apoio IES Puga Ramón	A2	1	
	Asesor de sistemas de xestión municipal	A2	1	
	Técnico de xestión de administración especial	A2	1	
	Educador/a	A2	13	
	Asesor técnico	A2	5	
	Técnico/a en prevención de riscos laborais	A2	1	
	Técnico/a en infraestruturas	A2	3	
	Técnico/a medio/a en redes sociais	A2	1	
	Técnico/a de turismo	A2	3	
CLASE TÉCNICOS FACULTATIVOS				83
	Educador/a infantil	B	24	
	Técnico/a especialista en delineación	B	3	
	Técnico/a especialista en informática	B	12	
	Técnico/a especialista en educación infantil	B	1	
	Técnico/a especialista en xestión	B	5	
	Oficial de imprenta	B	14	
	Oficial de imprenta - deseñador gráfico	B	3	
	Auxiliar técnico en infraestruturas e conservación	B	1	
	Delineantes	B	2	
	Titor/a de garda	B	6	
	Titor/a	B	12	
CLASE TÉCNICOS AUXILIARES				33
	Axentes tributarios	C1	2	
	Auxiliar técnico/a en infraestruturas e conservación	C1	12	
	Auxiliar técnico/a de arquivo	C1	2	
	Auxiliar técnico/a de biblioteca	C1	1	
	Gobernante/a	C1	1	
	Técnico de son	C1	1	
	Cociñeiro/a	C1	7	
	Conductor/a	C1	3	
	Oficial de mantemento	C1	3	
	Técnico/a en enerxías renovables	C1	1	1*
SUBESCALA DE SERVIZOS ESPECIAIS				
PRAZAS DE COMETIDOS ESPECIAIS				32



	Condutor	C2	7	
	Auxiliar educador	C2	18	
	Telefonista	AP	1	
	Celadoras	AP	4	
	Celadora/subaltemo	AP	1	
	Costureras	AP	1	
PERSOAL DE OFICIOS				32
	Oficial operario de servizos	C2	2	
	Cociñeiros	C2	8	1 *
	Auxiliar técnico en topografía	C2	2	
	Oficial de mantemento	C2	1	
	Operario de imprenta	C2	1	
	Axudante de cociña	AP	3	
	Camareiras	AP	6	
	Operario de servizo	AP	1	
	Operaria de servizos varios	AP	7	
	Mozo de servizo	AP	1	
			798	
PERSOAL EVENTUAL				27
	Asesores	A1	9	
	Técnicos	A2	8	
	Administrativos	C1	5	
	Auxiliares	C2	5	
	* = ocupada por persoal laboral			
	**= ocupada por persoal laboral indefinido			

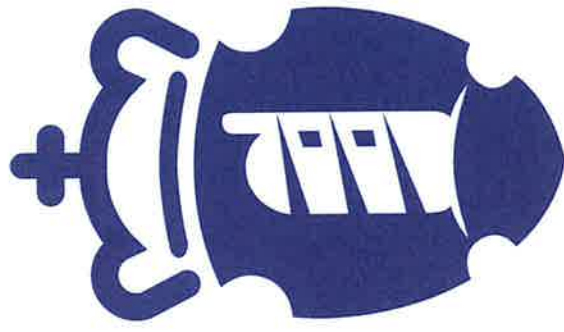

ORGANIGRAMAS

2026

**Deputación
DA CORUÑA**



DEPUTACIÓN PROVINCIAL - PRESIDENCIA		4
Gabinete de Presidencia		5
Asesoría e asistencia xurídica		6
SECRETARÍA XERAL		7
Oficialía maior		7
Información e actividade corporativa		8
Servizos internos		9
Arquivo		10
Imprenta		11
Parque móbil		12
Servizo de patrimonio e contratación		13
INTERVENCIÓN XERAL E XESTIÓN ECONÓMICO-FINANCIERA		14
Servizo de fiscalización e control financeiro		15
Servizo de contabilidade		16
Servizo de orzamentos e asistencia económica a concellos		17
TESOURERÍA E XESTIÓN DE TRIBUTOS		18
VICETESOURERÍA		19
Servizo de xestión tributaria		20
Servizo central de recadación		21
Zonas recadatorias		22



Servizo de asistencia técnica a concellos	23
Servizo de vías e obras	24
Servizo de xestión de plans	25
Servizo de arquitectura e mantemento	26
Servizo de promoción e desenvolvemento turístico	27
Servizo de desenvolvemento territorial, sectores productivos, emprego sostible e transición ecolóxica	28
Servizo de cultura, igualdade e dereitos civís	29
Servizo de acción social, educación, deportes e mocidade	30
IES Puga Ramón	31
IES Rosalía Mera	32
Centro residencia cultural Pazo de Mariñán	33
Fogar Infantil Emilio Romay	34
Centro de día de menores de Ferrol	35
Conservatorio profesional de danza	36
Biblioteca	37
Servizo de recursos humanos	38
Servizo de organización	39
Servizo de informática e administración electrónica	40
Servizo de sistemas e soporte	41



DEPUTACIÓN PROVINCIAL

Deputación
DA CORUÑA

PRESIDENCIA

GABINETE DE
PRESIDENCIA

ASESORÍA E ASISTENCIA
XURÍDICA

SECRETARÍA
XERAL

INTERVENCIÓN XERAL E
XESTIÓN ECONÓMICO-
FINANCEIRA

TESOURERÍA E
XESTIÓN DE TRIBUTOS

SERVIZO DE ASISTENCIA
TÉCNICA A CONCELLOS

CRC PAZO DE
MARINÁN

OFICIALÍA MAIOR

SERVIZO DE
FISCALIZACIÓN E
CONTROL FINANCEIRO

SERVIZO DE XESTIÓN
TRIBUTARIA

SERVIZO DE VÍAS E
OBRAS

BIBLIOTECA

INFORMACIÓN E
ACTAS

SERVIZO DE
CONTABILIDADE

SERVIZO DE
RECADACIÓN

SERVIZO DE
XESTIÓN DE PLANS

SERVIZO DE
RECURSOS HUMANOS

SERVIZOS INTERNOS

SERVIZO DE ORZAMENTOS,
ESTUDIOS E ASISTENCIA
ECONÓMICA

ZONA RECADATORIA
1

SERVIZO DE
ARQUITECTURA E
MANTEMENTO

SERVIZO DE
ORGANIZACIÓN

ARQUIVO

ZONA RECADATORIA
2

SERVIZO DE PROMOCIÓN
E DESENVOLVEMENTO
TURÍSTICO

SERVIZO DE INFORMÁTICA
E ADMON. ELECTRÓNICA

IMPRENTA

ZONA RECADATORIA
3

SERVIZO DE DESENVOLVEMENTO
TERRITORIAL, SECTORES
PRODUCTIVOS, EMPREGO SOSTIBLE E
TRANSICIÓN ECOLÓXICA

SERVIZO DE SISTEMAS
E SOPORTE

PARQUE MÓBIL

ZONA RECADATORIA
4

SERVIZO DE CULTURA,
IGUALDADE E DEREITOS
CÍVILS

SERVIZO DE PATRIMONIO
E CONTRATACIÓN

ZONA RECADATORIA
5

SERVIZO DE ACCIÓN
SOCIAL, EDUCACIÓN,
DEPORTES E MOXIDADE

FOGAR INFANTIL
EMILIO ROMAY

CENTRO DE DÍA DE
MENORES DE FERROL

IES PUGA RAMÓN

IES ROSALÍA MERA

CONSERVATORIO
PROFESIONAL DE
DANZA



GABINETE DA PRESIDENCIA

PRESIDENCIA

GABINETE DE PRESIDENCIA

ESTRUTURA DE
GOBERNO

SECRETARÍA PARTICULAR

PRENSA

RELACIÓNS PÚBLICAS
E PROTOCOLO

TÉCNICO/A SUPERIOR
Vacante
1.1.442.1 A1

SECRETARÍA GABINETE DE
PRESIDENCIA
A2/B/C1 1.1.213.1

SECRETARÍA DE GABINETE
Comisión de servicios
A2/B/C1 1.1.211.1

COORDINADORA GABINETE
DE PRESIDENCIA
A2/B/C1 1.1.448.1

SECRETARÍA GABINETE DE
PRESIDENCIA
A2/B/C1 1.1.414.1

SECRETARÍA DE PRESIDENCIA
Comisión de servicios
A2/B/C1 1.1.205.1

SECRETARÍA DE
VICEPRESIDENCIA
A2/B/C1 1.1.8.1

SECRETARÍA DE
VICEPRESIDENCIA
A2/B/C1 1.1.8.2

XEFATURA SECCIÓN DE
PRENSA
Comisión de servicios
A1/A2 1.1.443.1

XEFATURA NEGOCIADO DE
PRENSA
B/C1 1.1.374.1

TÉCNICO/A MEDIO/A EN REDES
SOCIAIS
A2 1.1.421.1

XEFATURA SECCIÓN DE
PROTOCOLO
A1/A2 1.1.375.1

XEFATURA DE
DEPARTAMENTO
Comisión de servicios
A1/A2/B 1.1.462.1

XEFATURA DE NEGOCIADO
B/C1 1.1.221.1

XEFATURA DE NEGOCIADO
B/C1 1.1.408.7

PERSONAL EVENTUAL



ASESORÍA E ASISTENCIA XURÍDICA

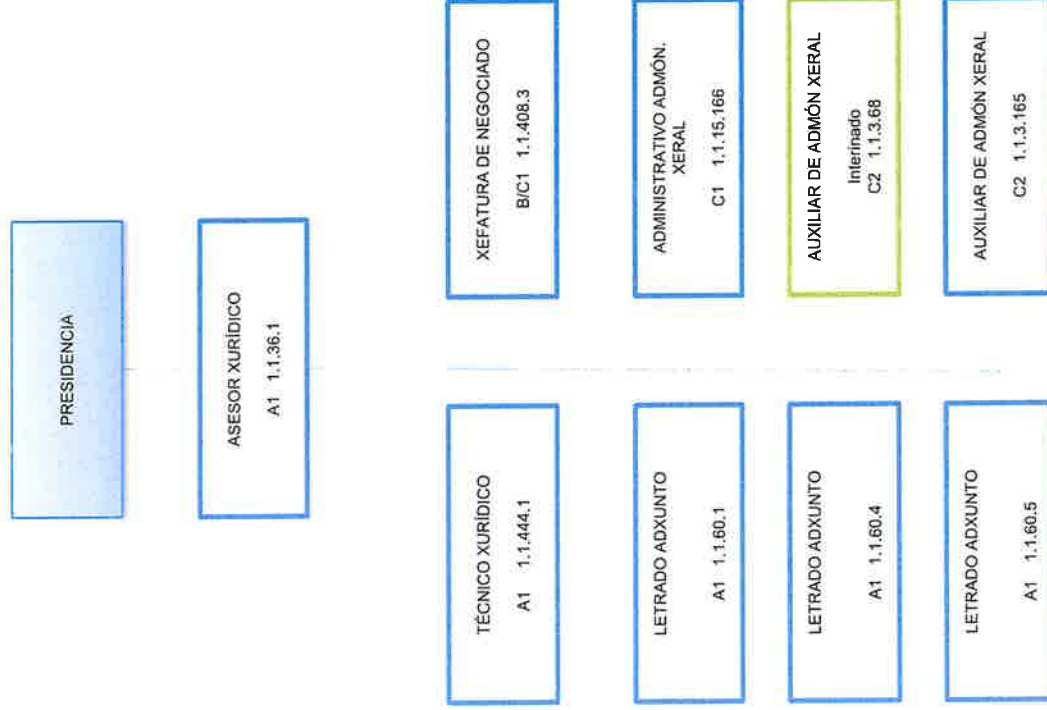



SECRETARÍA XERAL

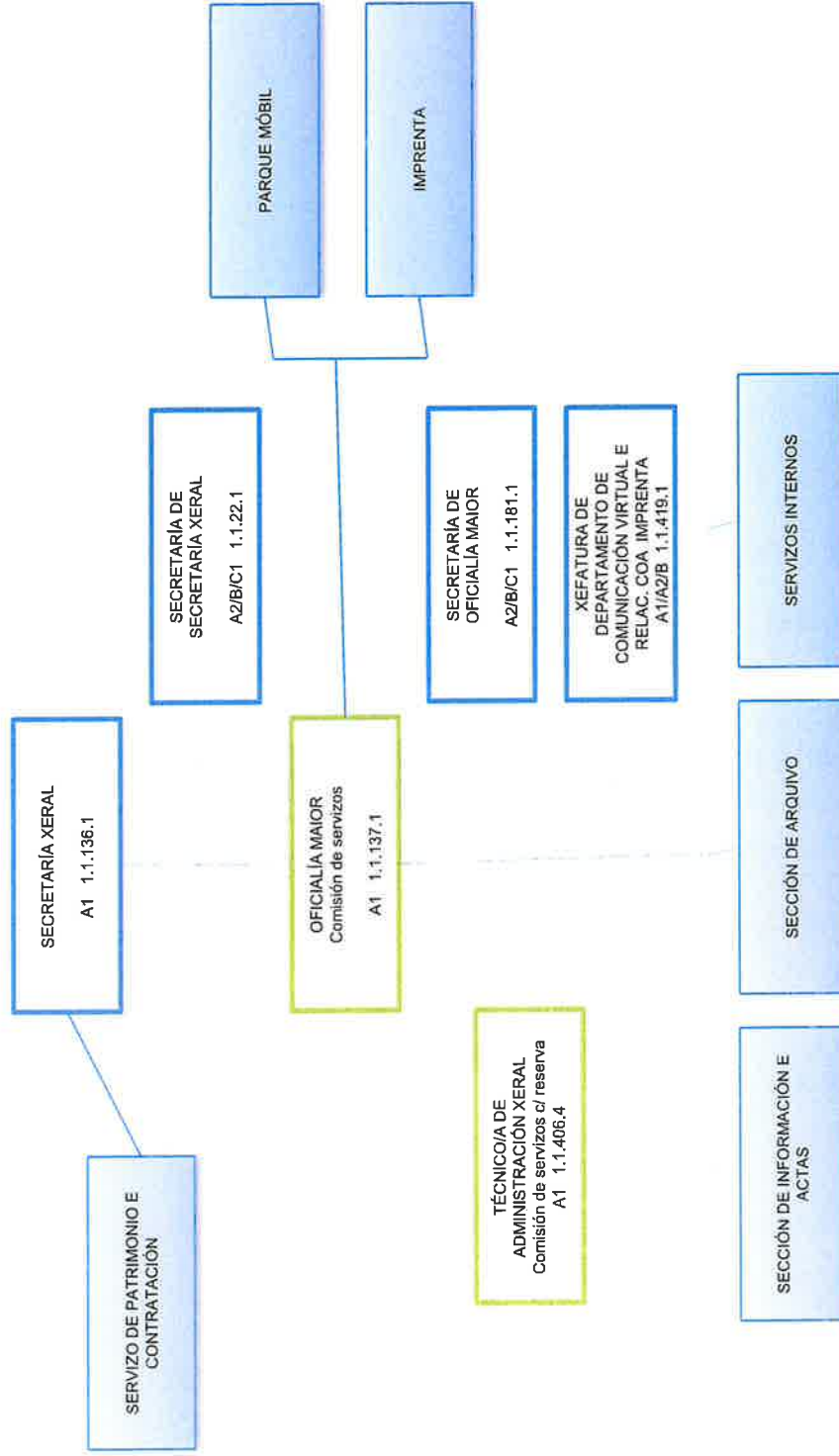



SECCIÓN DE INFORMACIÓN E ACTIVIDADE CORPORATIVA

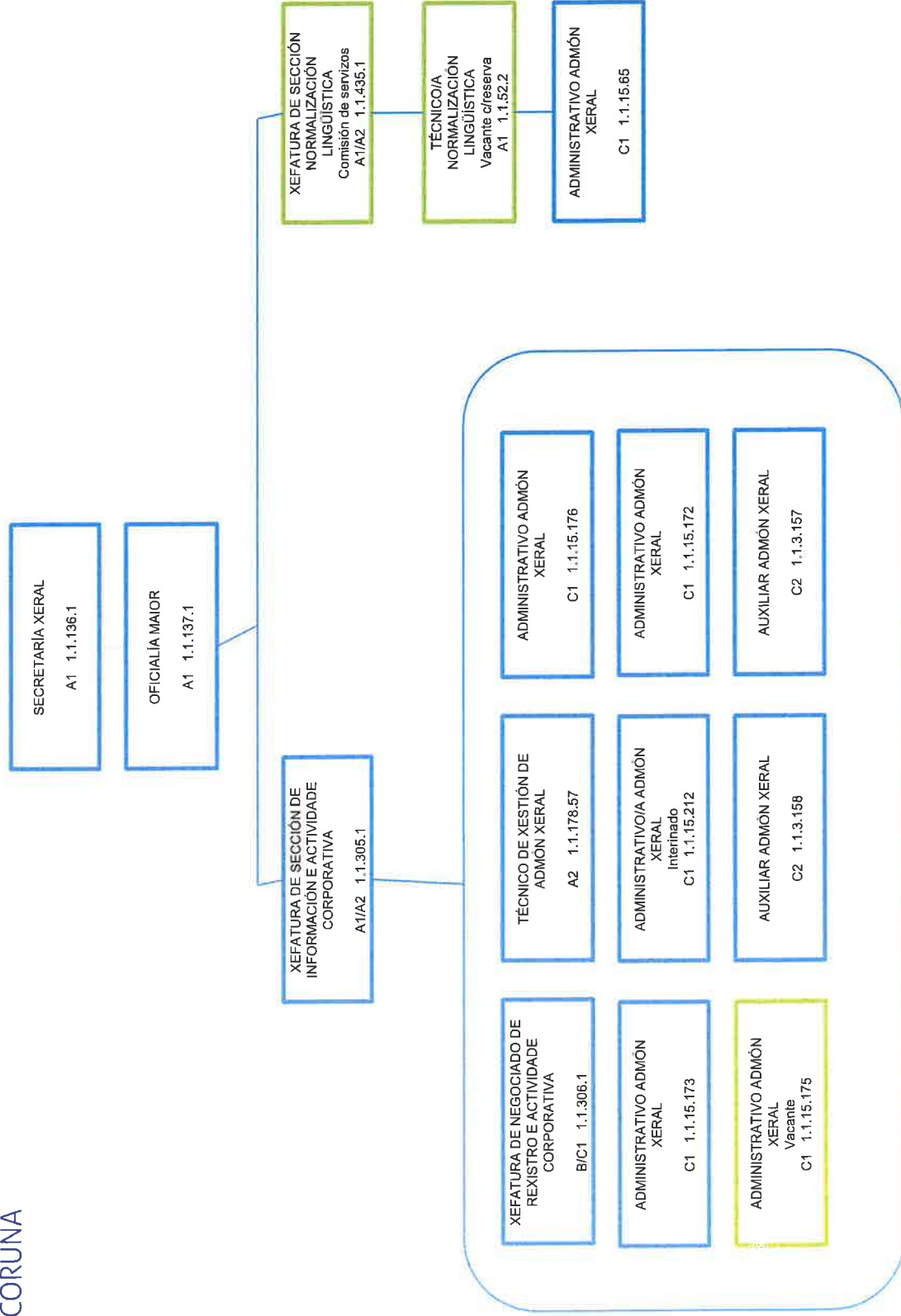



SERVIZOS INTERNOS

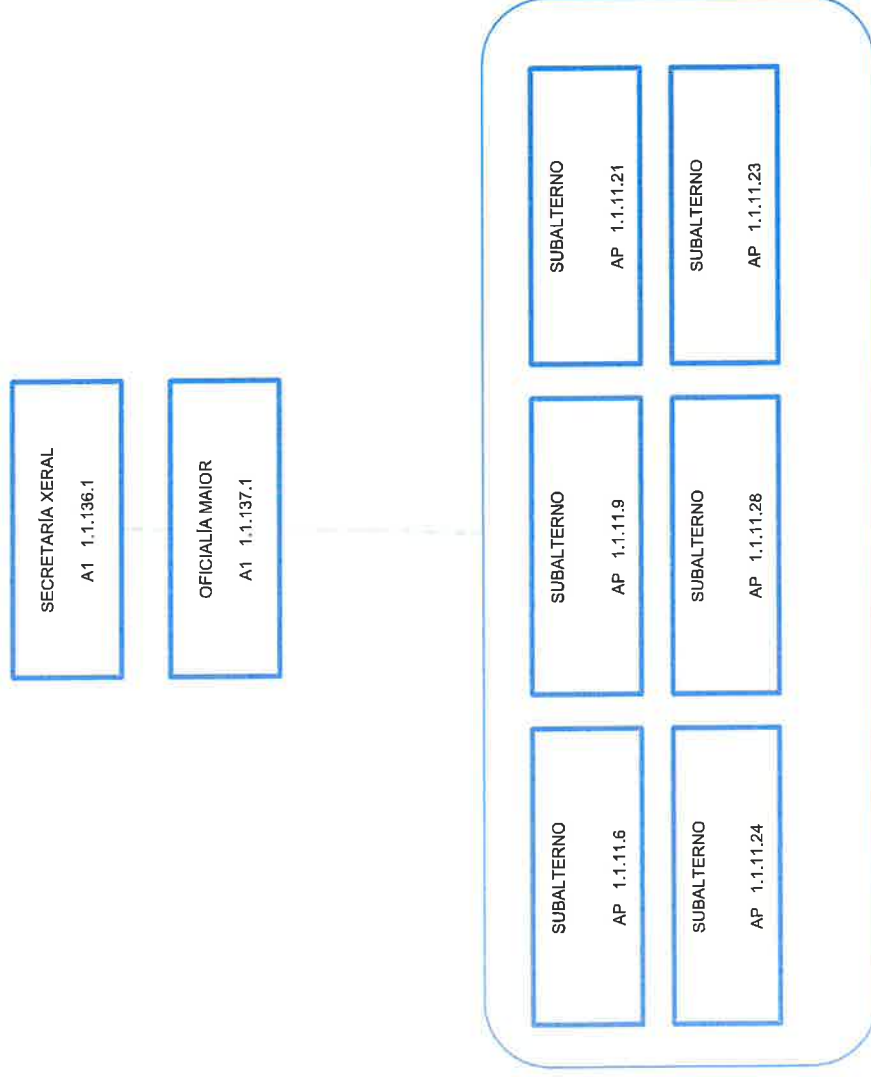



ARQUIVO

SECRETARÍA XERAL
A1 1.1.136.1

OFICIALÍA MAIOR
A1 1.1.137.1

XEFATURA DE SECCIÓN
ARQUIVO
A1/A2 1.1.355.1

AXUDANTE DE ARQUIVO-
BIBLIOTECA
A2 1.1.85.7

AXUDANTE DE ARQUIVO E
BIBLIOTECA
1.1.146.6 A2

AXUDANTE DE ARQUIVO-
BIBLIOTECA
A2 1.1.85.8

AUXILIAR TÉCNICO/A DE
ARQUIVO
Interinado
C1 1.1.439.2

AXUDANTE DE ARQUIVO E
BIBLIOTECA
1.1.85.1 A2

AUXILIAR TÉCNICO/A DE
ARQUIVO
Interinado
C1 1.1.439.1

AXUDANTE DE ARQUIVO-
BIBLIOTECA
Interinado
1.1.85.10 A2



IMPRENTA

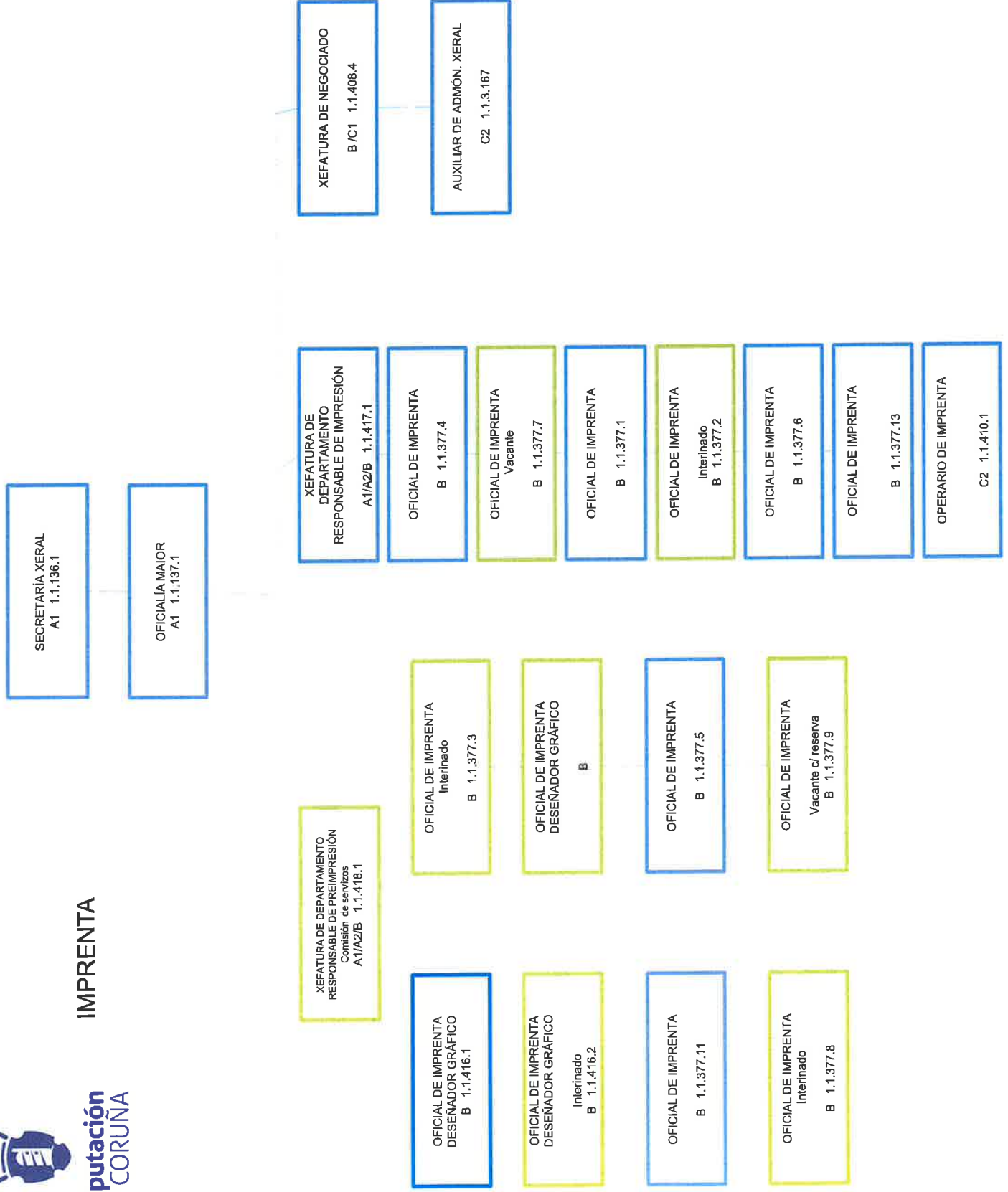



PARQUE MÓBIL

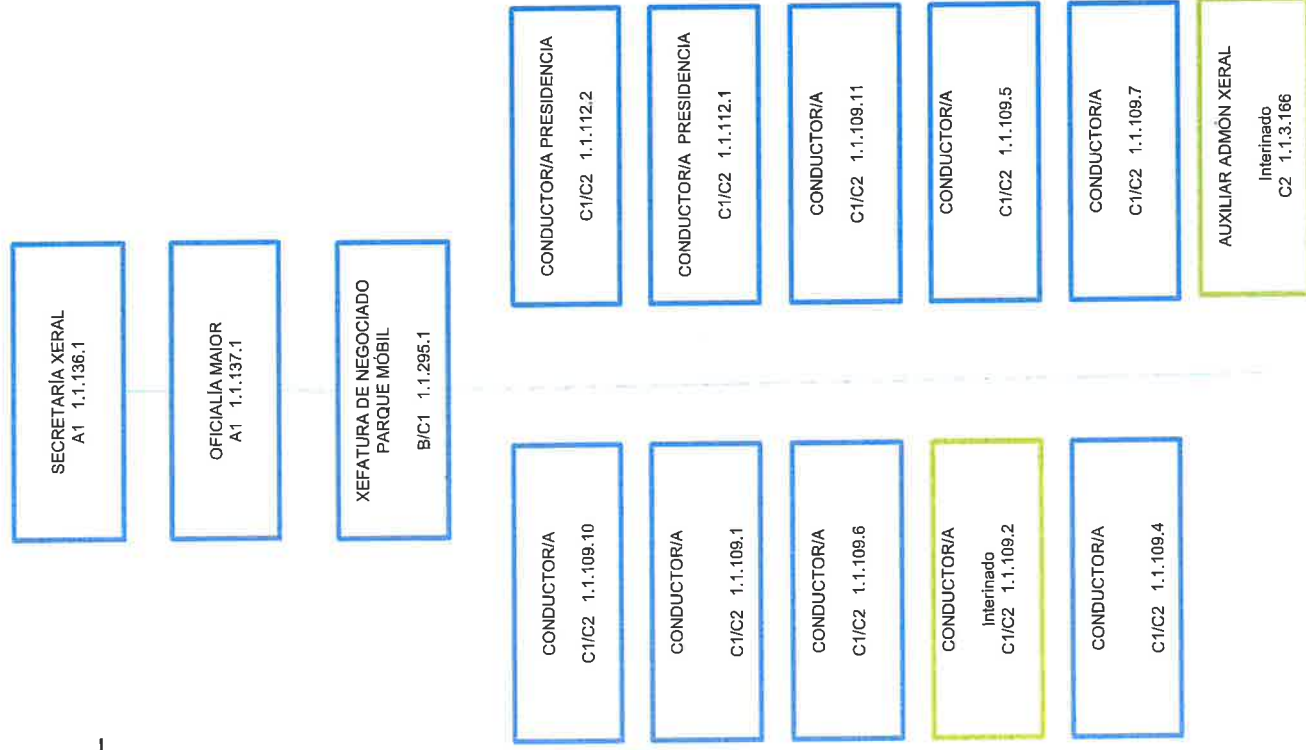



Deputación
DA CORUÑA

SERVIZO DE PATRIMONIO E CONTRATACIÓN

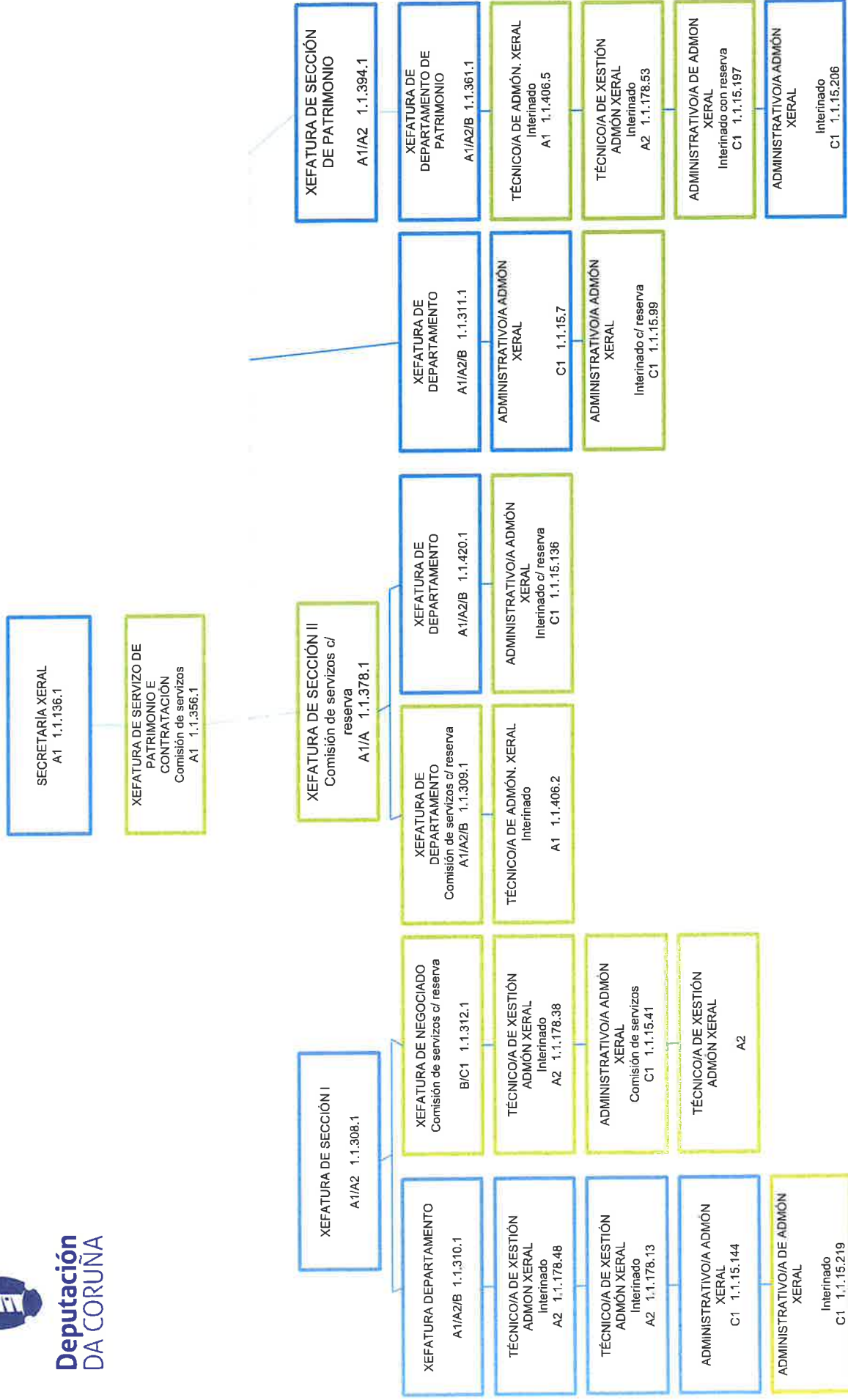



Deputación
DA CORUÑA

INTERVENCIÓN XERAL E XESTIÓN ECONÓMICO FINANCEIRA

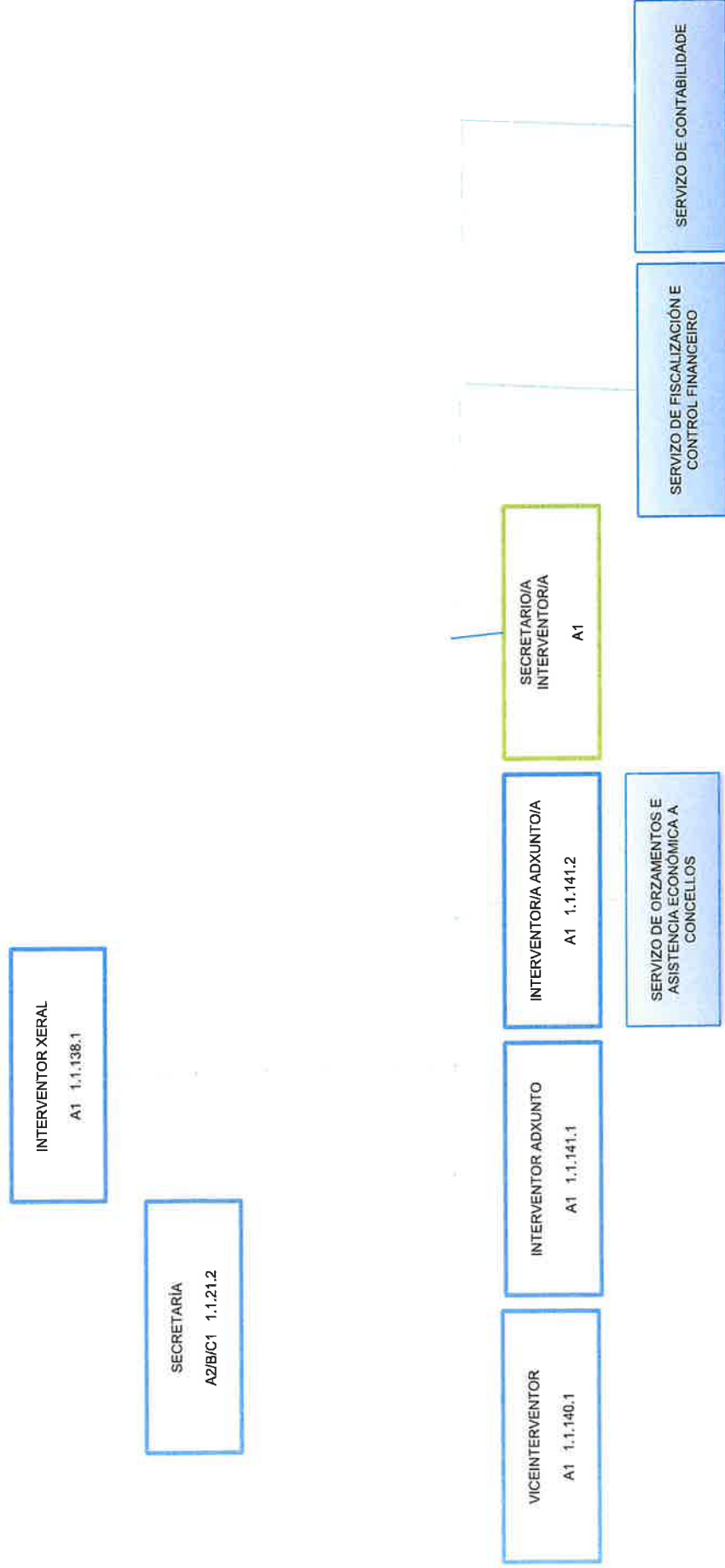



Deputación
DA CORUÑA

SERVIZO DE FISCALIZACIÓN E CONTROL FINANCEIRO

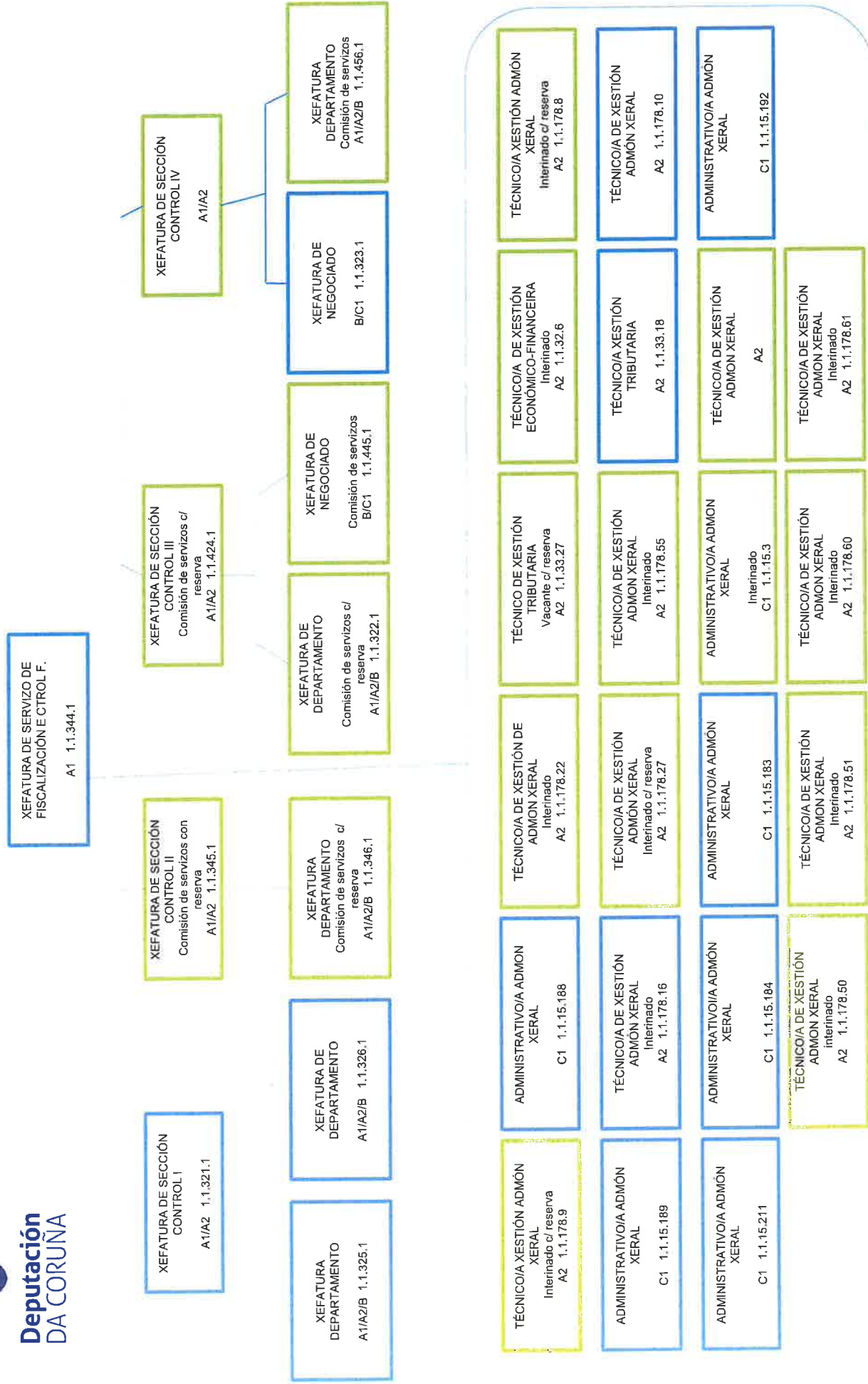



Deputación
DA CORUÑA

SERVIZO DE CONTABILIDADE

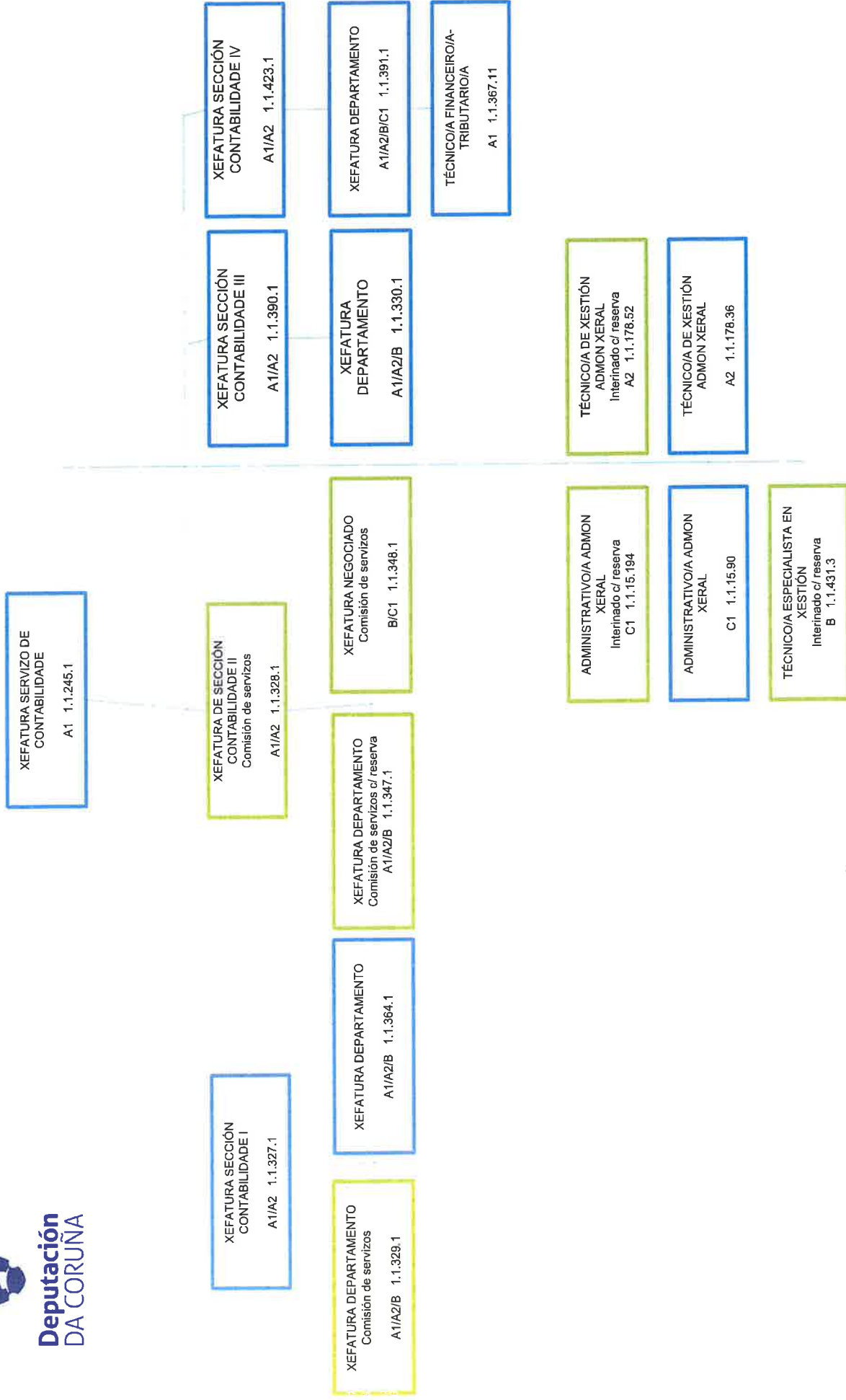

SERVIZO DE ORZAMENTOS E ASISTENCIA ECONÓMICA A CONCELLOS

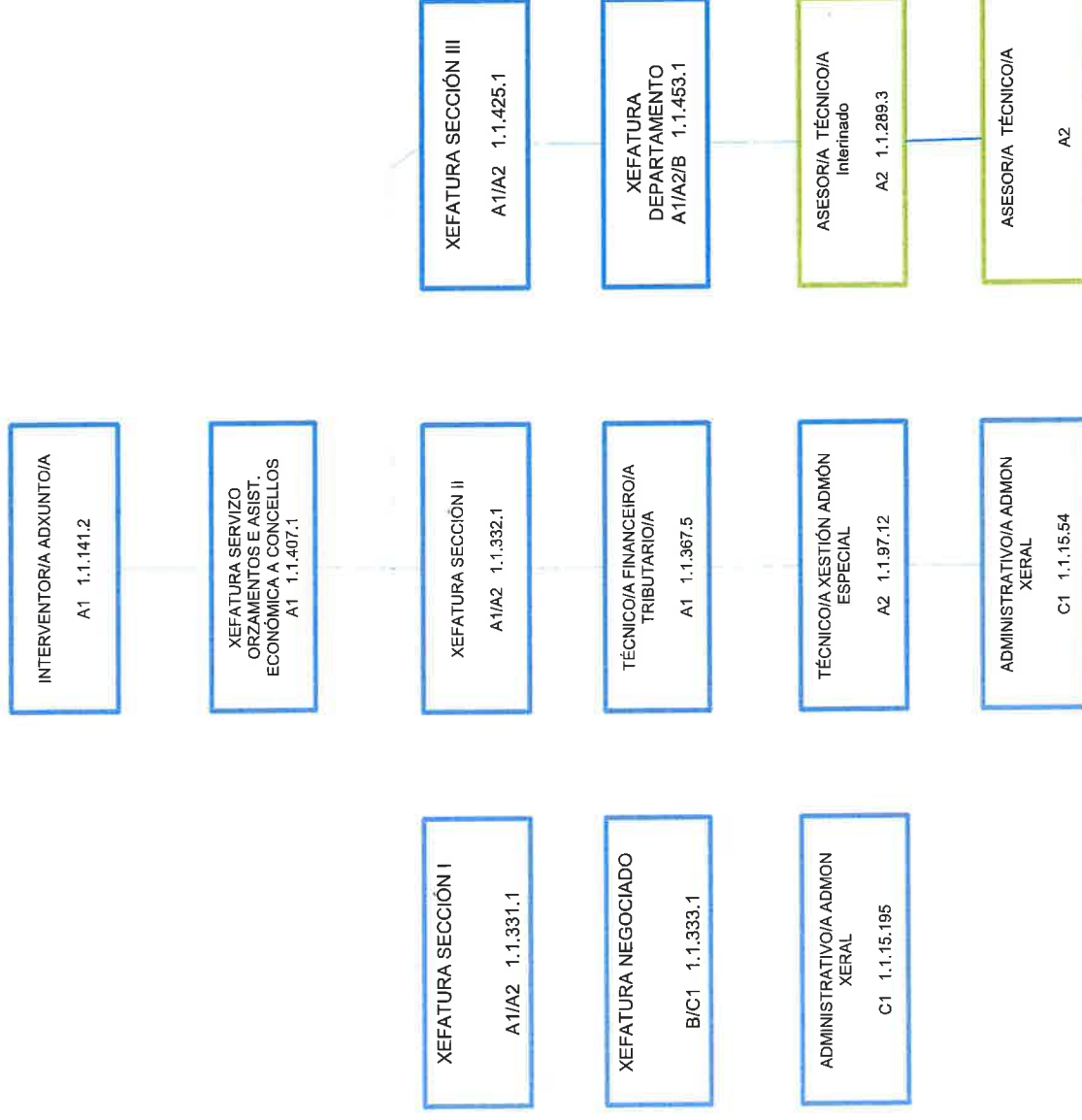



TESOURERÍA E XESTIÓN DE TRIBUTOS

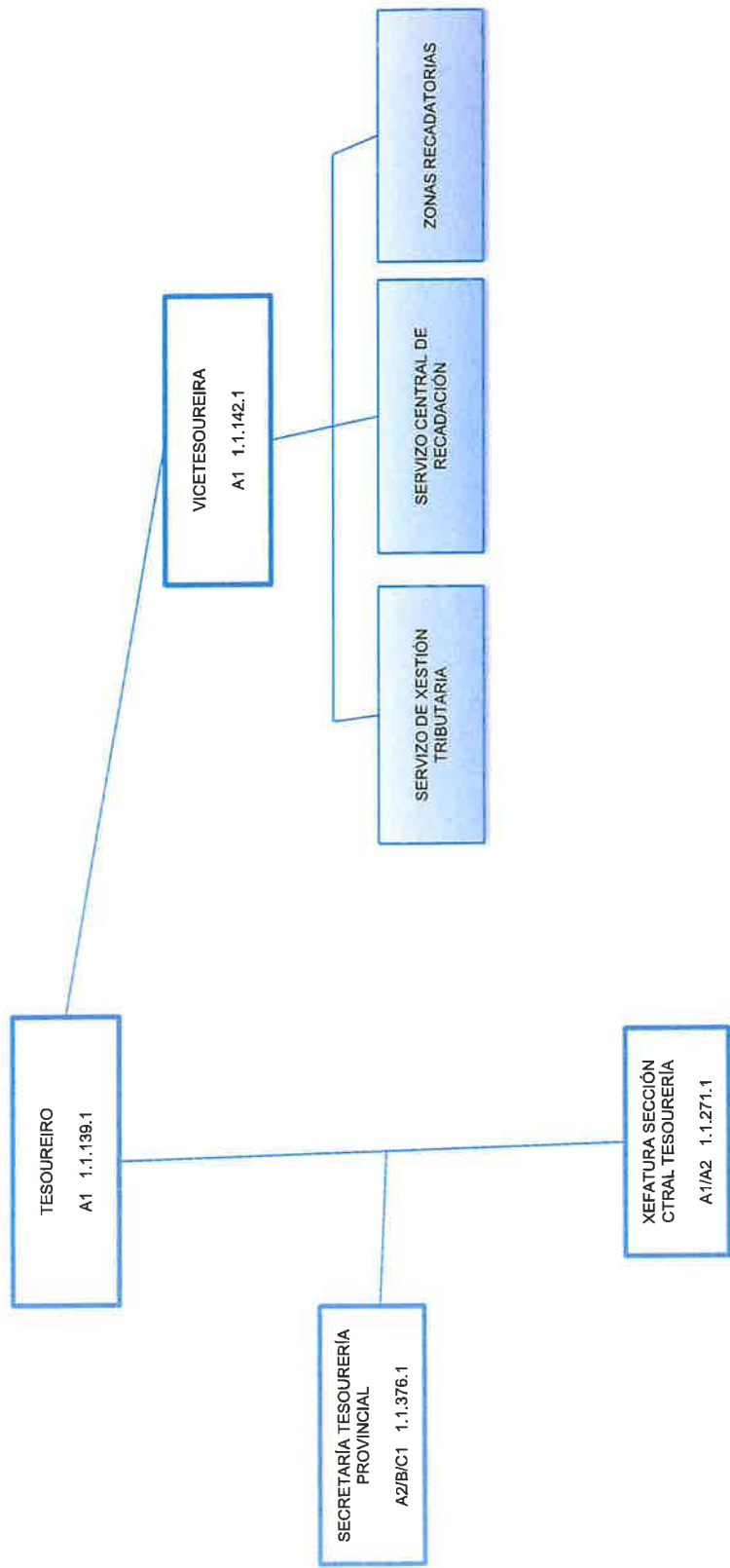

XEFATURA NEGOCIADO INGRESOS I B/C1 1.1.145.1	XEFATURA DEPARTAMENTO CONTABILIDADE A1/A2/B 1.1.34.1
XEFATURA NEGOCIADO INGRESOS III B/C1 1.1.451.1	ADMINISTRATIVO/A ADMON XERAL C1 1.1.15.53
TÉCNICO/A FINANCEIRO/A TRIBUTARIO/A Comisión de servizos A1 1.1.367.16	ADMINISTRATIVO/A ADMON XERAL Interinado C1 1.1.15.215



Deputación
DA CORUÑA

VICETESOURERÍA

VICETESOURERÍA
A1 1.1.142.1

TÉCNICO/A XESTIÓN
TRIBUTARIA
Interinado
A2 1.1.33.33

TÉCNICO/A XESTIÓN
TRIBUTARIA
Interinado
A2 1.1.33.34

TÉCNICO/A XESTIÓN
TRIBUTARIA
Interino
A2 1.1.33.35

TÉCNICO/A XESTIÓN
TRIBUTARIA
Interinado
A2 1.1.33.36

TÉCNICO/A XESTIÓN
TRIBUTARIA
A2

XEFATURA UNIDADE
CENTRAL AT CONTRIB.
A1 1.1.370.1

XEFATURA UNIDADE I.
SANCIONS MUNICIPAIS
A1 1.1.272.1

XEFATURA UNIDADE
INSPECCIÓN
TRIBUTARIA
A1 1.1.55.1

SUBALTERNO
Interinado
AP 1.1.11.7

SUBALTERNO
AP 1.1.11.8

SUBALTERNO
AP 1.1.11.25

SUBALTERNO
AP 1.1.11.26

XEFATURA
DEPARTAMENTO
INFORMACIÓN
A1/A2/B 1.1.158.1

TÉCNICO/A
FINANCEIRO/A
TRIBUTARIO/A
A1 1.1.367.12

TÉCNICO/A XESTIÓN
TRIBUTARIA
A2 1.1.33.14

TÉCNICO/A DE
XESTIÓN ADMON
XERAL
A2 1.1.178.31

TÉCNICO/A XESTIÓN
ADMON XERAL
C1 1.1.178.49

ADMINISTRATIVO/A
ADMON XERAL
C1 1.1.15.73

TÉCNICO/A XESTIÓN
TRIBUTARIA
A2 1.1.33.31

TÉCNICO/A XESTIÓN
TRIBUTARIA
Interinado c/reserva
A2 1.1.33.17

TÉCNICO/A DE
XESTIÓN ADMON
XERAL
Interinado c/ reserva
A2 1.1.178.32

ADMINISTRATIVO/A
ADMON XERAL
Vacante con reserva
C1 1.1.15.218

TÉCNICO/A DE
XESTIÓN ADMON
XERAL
A2 1.1.178.39

ADMINISTRATIVO/A
ADMON XERAL
Interinado
C1 1.1.15.205

XEFATURA
DEPARTAMENTO P.A.E
TRAMIT
A1/A2/B 1.1.238.1

TÉCNICO/A XESTIÓN
TRIBUTARIA
A2 1.1.33.28

ADMINISTRATIVO/A
ADMON XERAL
C1 1.1.15.163

ADMINISTRATIVO/A
ADMON XERAL
C1 1.1.15.207

XEFATURA
DEPARTAMENTO
PROCESOS MASIVOS
A1/A2/B 1.1.368.1

TÉCNICO/A XESTIÓN
TRIBUTARIA
A2 1.1.33.24

ADMINISTRATIVO/A
ADMON XERAL
C1 1.1.15.66

ADMINISTRATIVO/A
ADMON XERAL
Interinado c/ reserva
C1 1.1.15.213

XEFATURA
DEPARTAMENTO
Interinado c/ reserva
A1/A2/B 1.1.454.1

TÉCNICO/A
FINANCEIRO/A
TRIBUTARIO/A
Interinado c/reserva
A1 1.1.367.14

TÉCNICO/A XESTIÓN
TRIBUTARIA
A2 1.1.33.26

AXENTE TRIBUTARIO/A
Interinado
C1 1.1.107.1

TÉCNICO/A DE
XESTIÓN ADMON
XERAL
Interinado
A2 1.1.178.47

ADMINISTRATIVO/A
ADMON XERAL
C1 1.1.15.160

XEFATURA
DEPARTAMENTO
COORDINACIÓN
A1/A2/B 1.1.369.1

TÉCNICO/A
FINANCEIRO/A
TRIBUTARIO/A
Interinado
A1 1.1.367.9

TÉCNICO/A XESTIÓN
TRIBUTARIA
A2 1.1.33.2

AXENTE TRIBUTARIO/A
C1 1.1.107.2

ADMINISTRATIVO/A
ADMON XERAL
C1 1.1.15.129

ADMINISTRATIVO/A
ADMON XERAL
Interinado
C1 1.1.15.70



Deputación
DA CORUÑA

SERVIZO DE XESTIÓN TRIBUTARIA

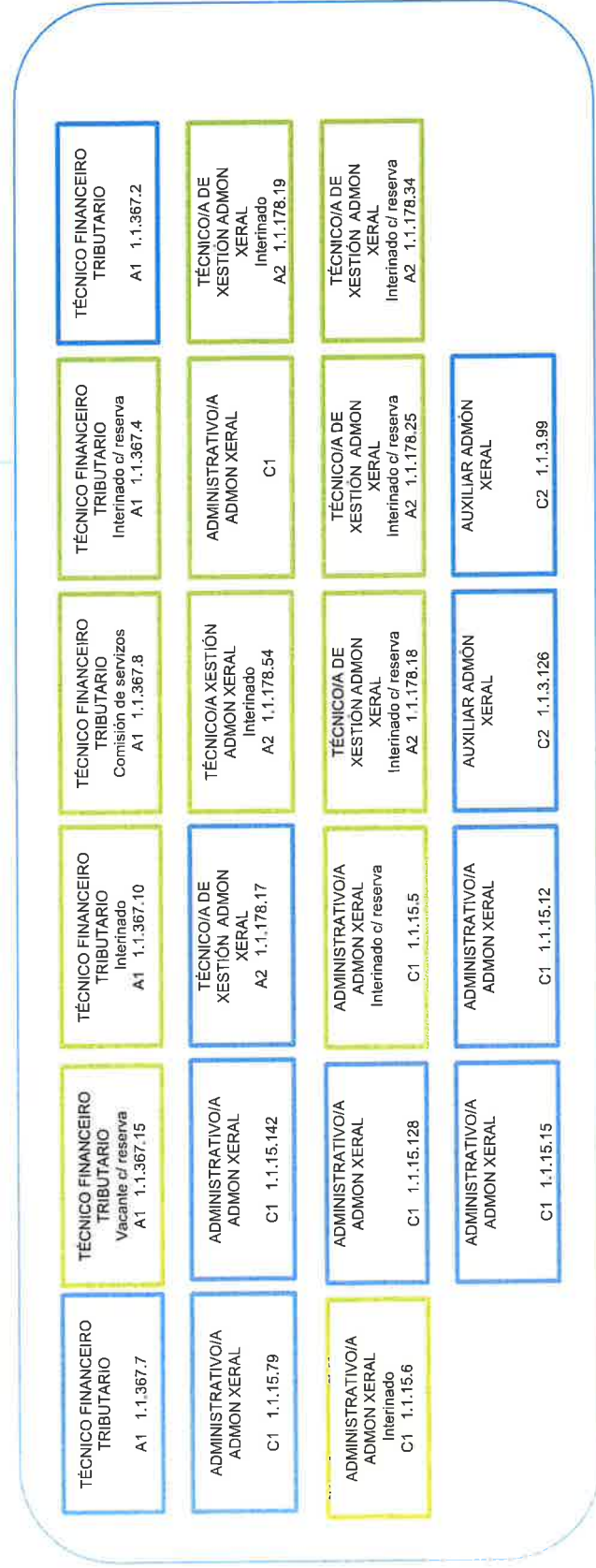
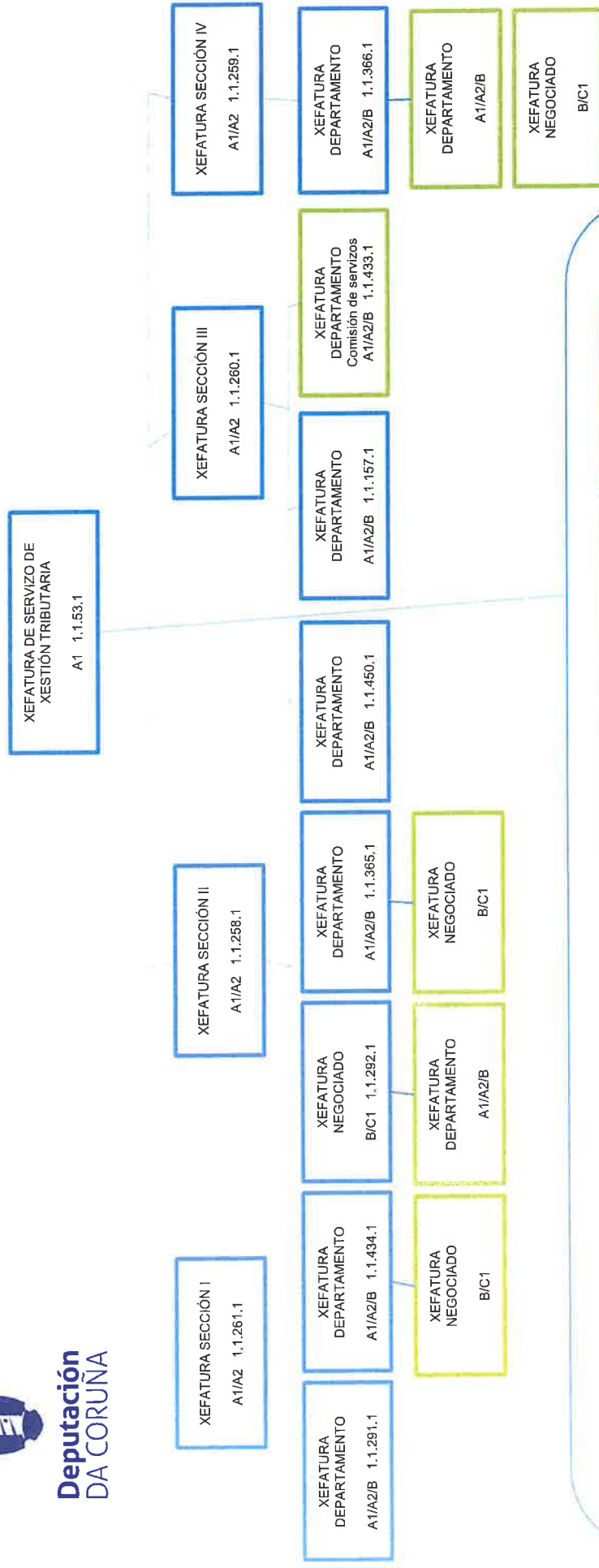



XEFACTURA DE SERVICIO DE
RECADACIÓN
A1 1.1.242.1





ZONAS RECADATORIAS

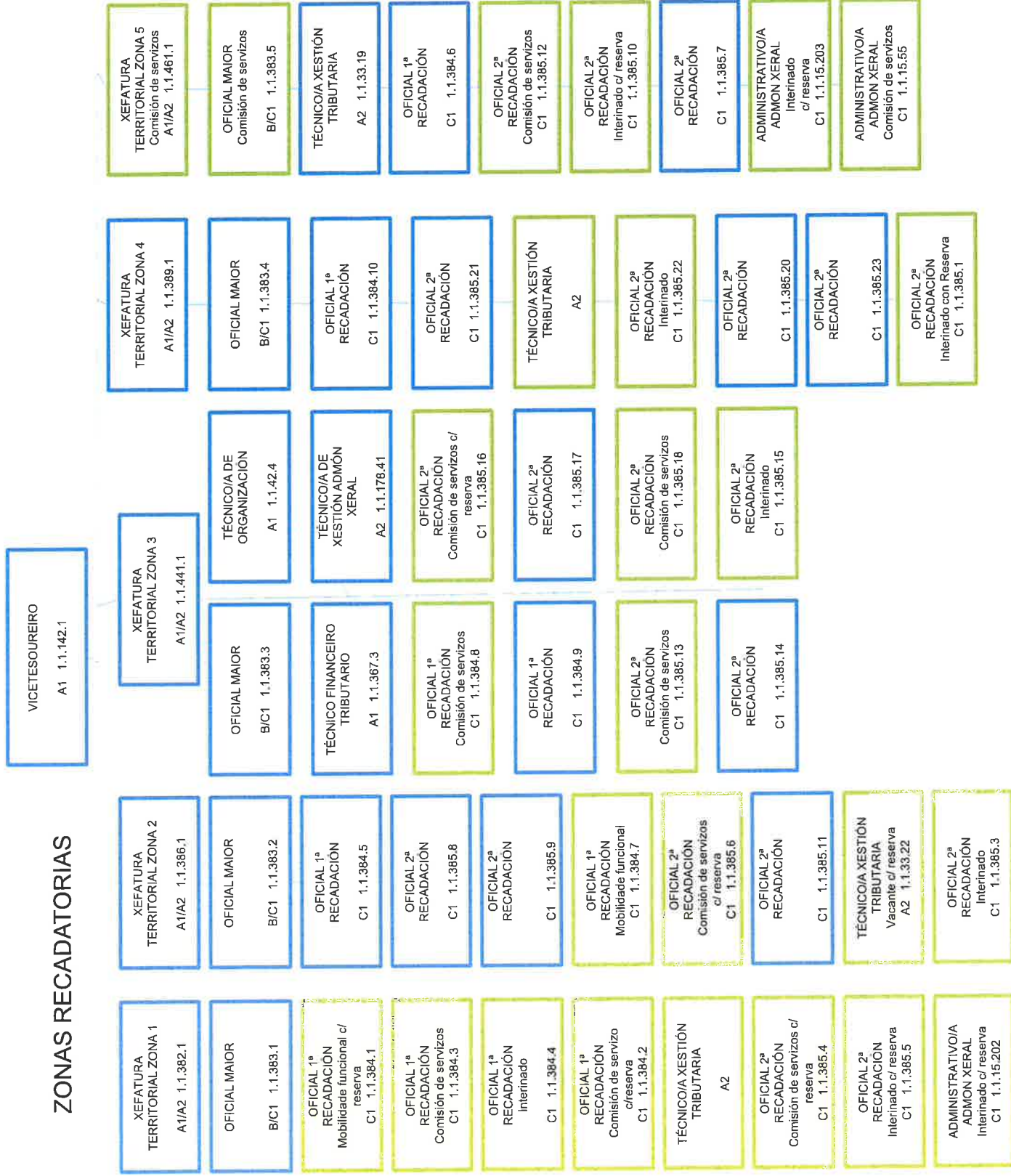



SERVIZO DE ASISTENCIA TÉCNICA A CONCELLOS

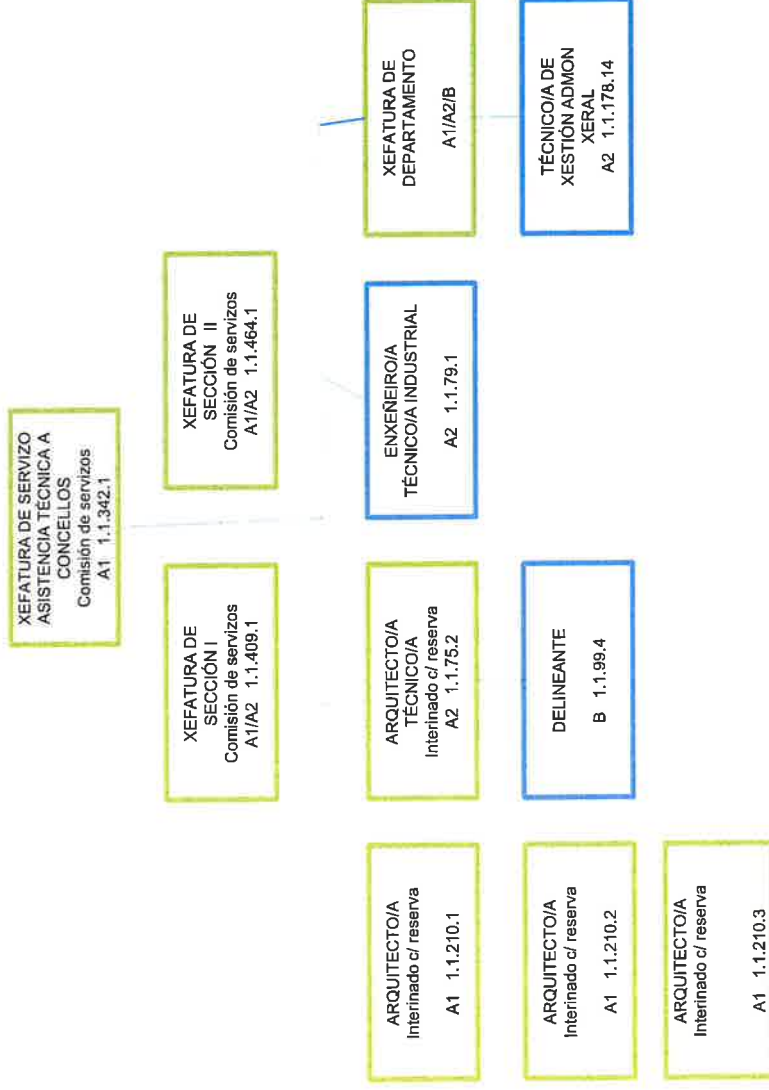



Deputación
DA CORUÑA

SERVIZO DE VÍAS E OBRAS

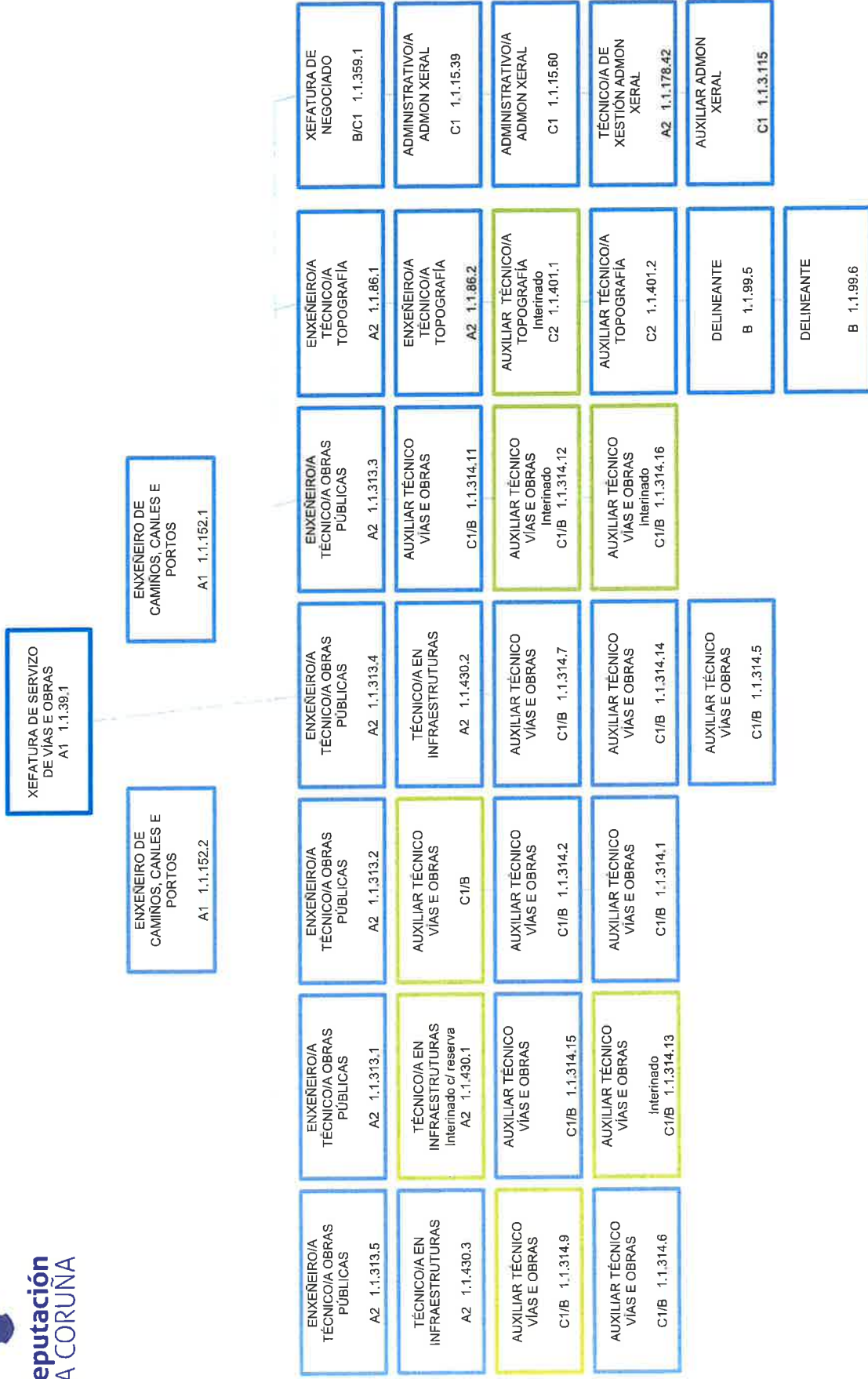



SERVIZO DE XESTIÓN DE PLANS

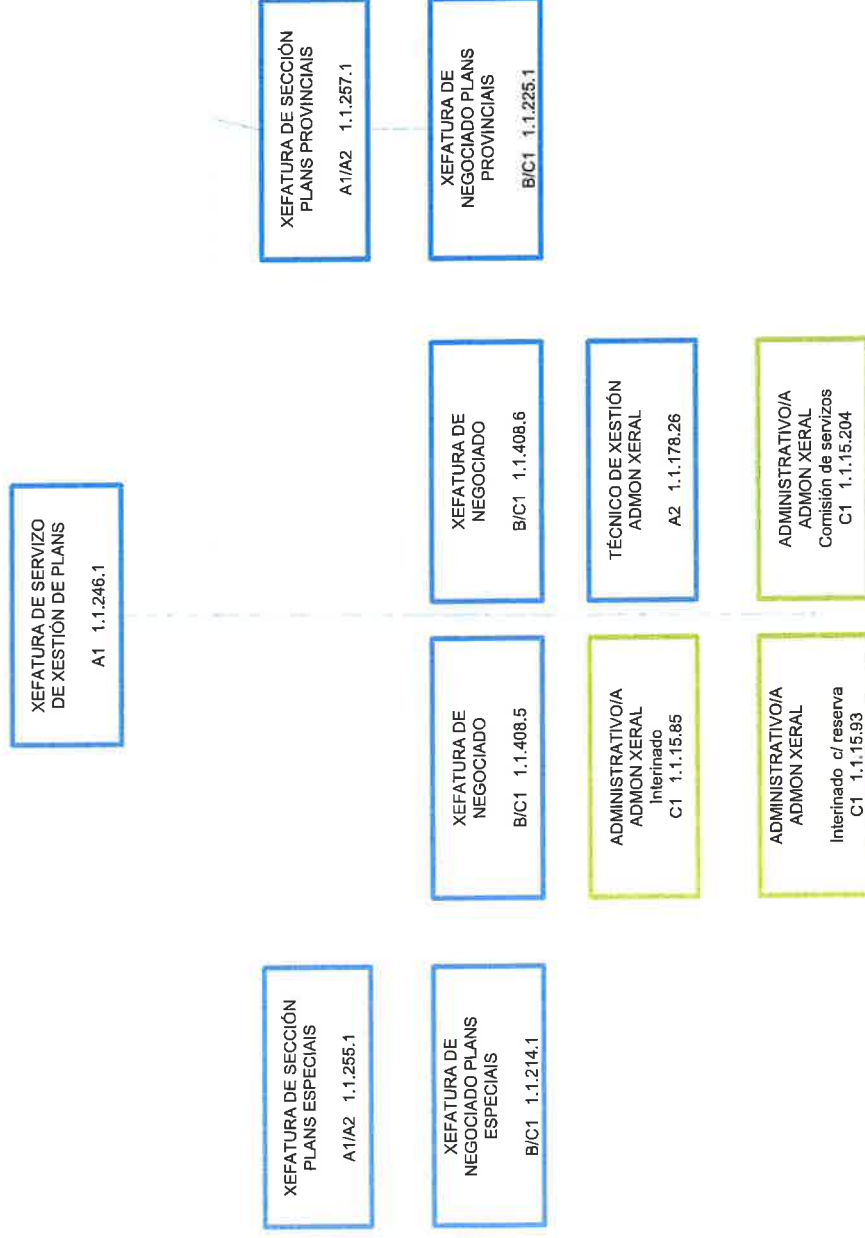



SERVIZO DE ARQUITECTURA E MANTENIMENTO

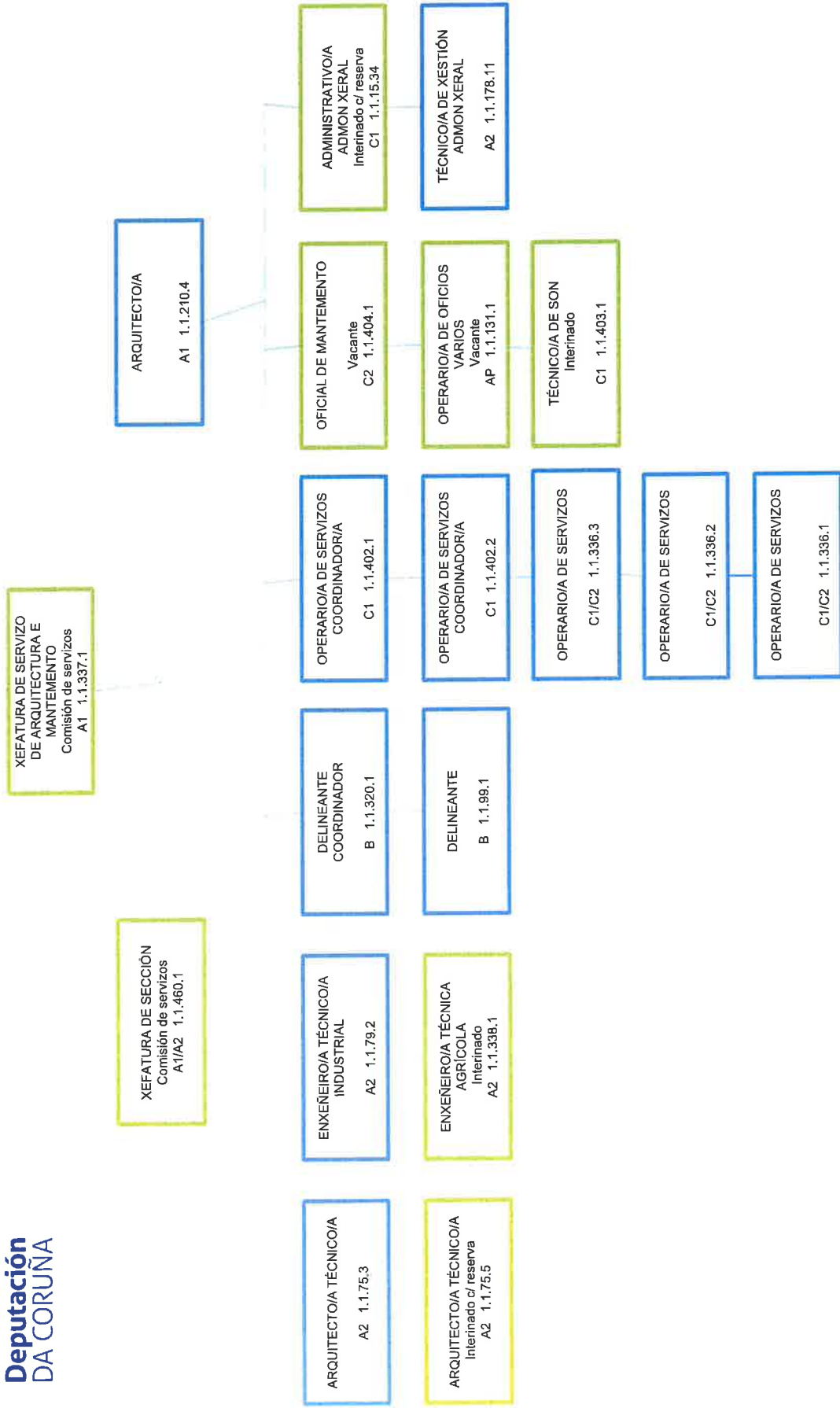



SERVIZO DE PROMOCIÓN E DESENVOLVEMENTO TURÍSTICO

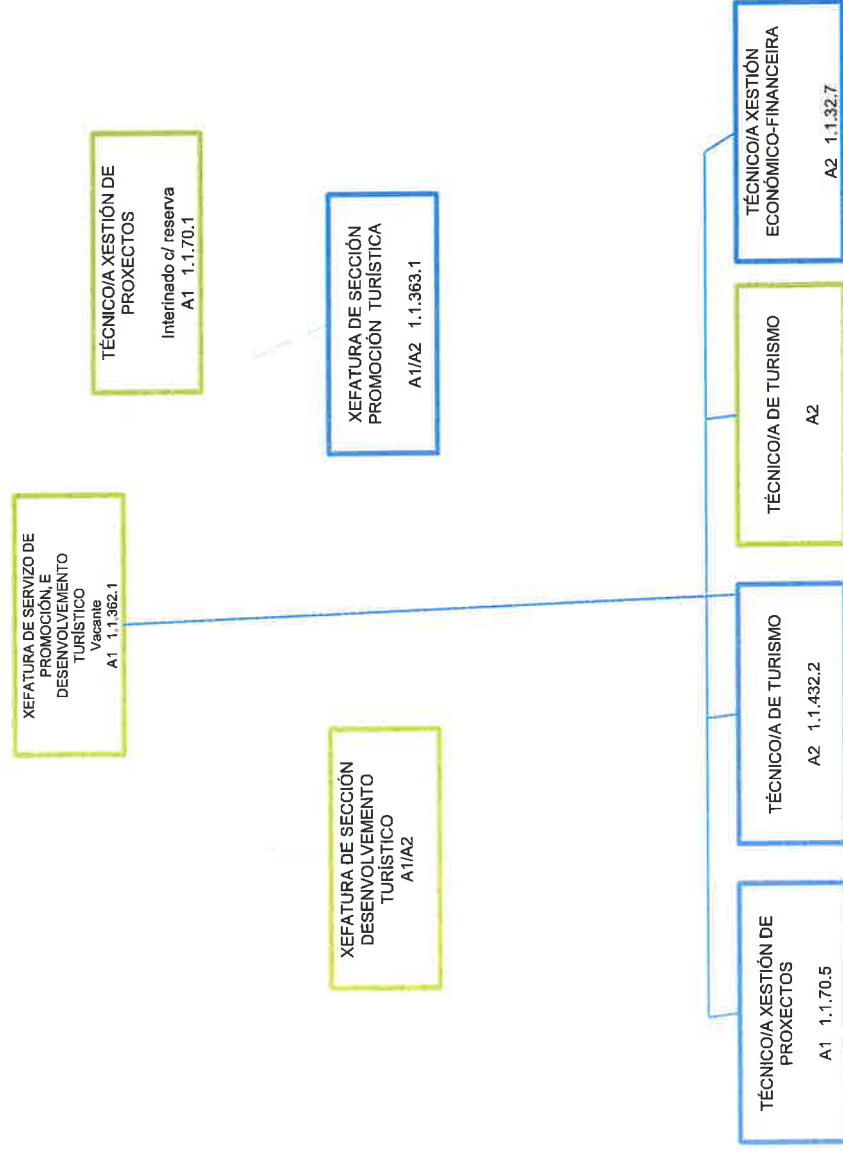



Deputación
DA CORUÑA

SERVIZO DE DESENVOLVEMENTO TERRITORIAL, SECTORES PRODUCTIVOS, EMPREGO SOSTIBLE E TRANSICIÓN ECOLÓXICA

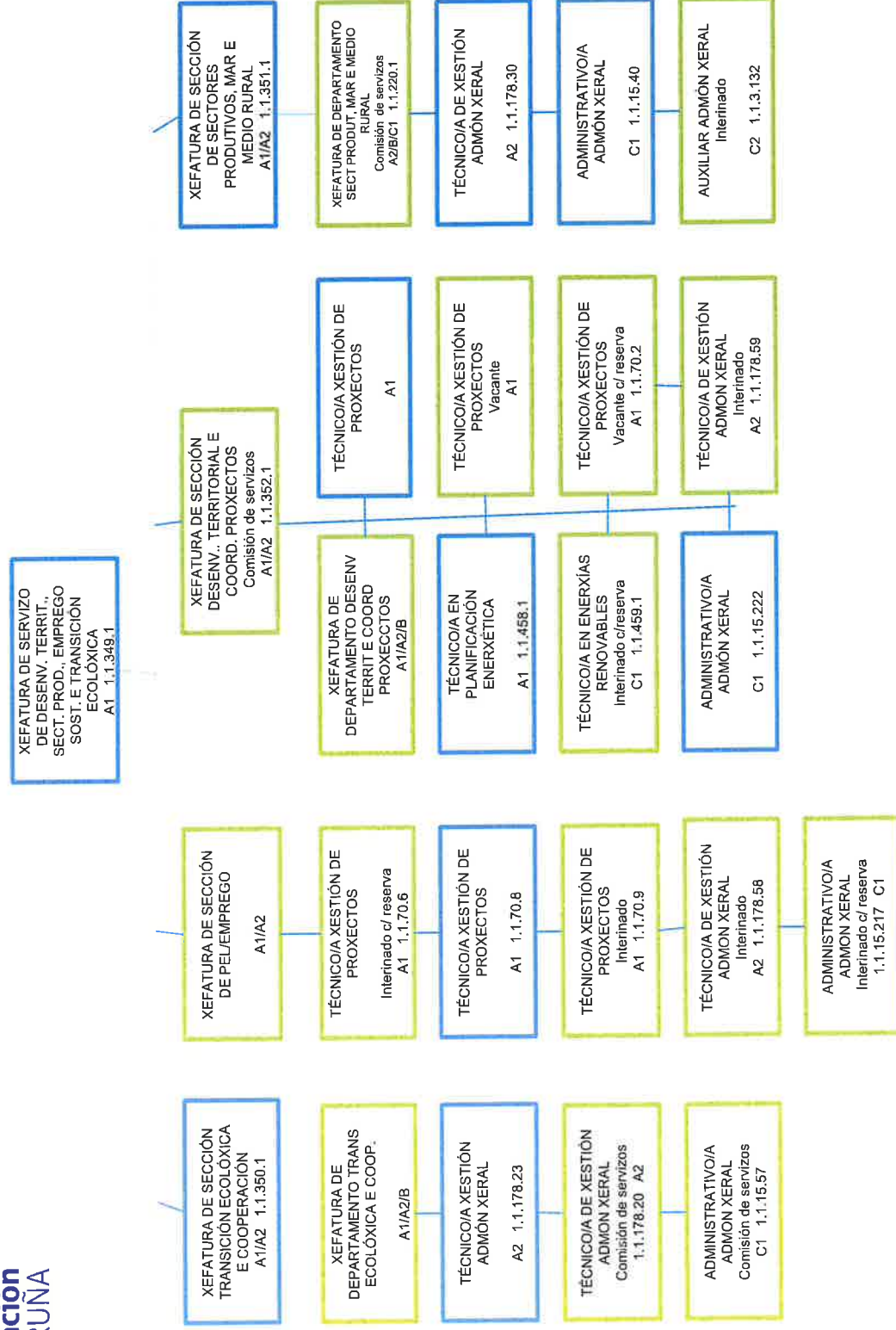



Deputación
DA CORUÑA

SERVIZO DE CULTURA, IGUALDADE E DEREITOS CIVÍS

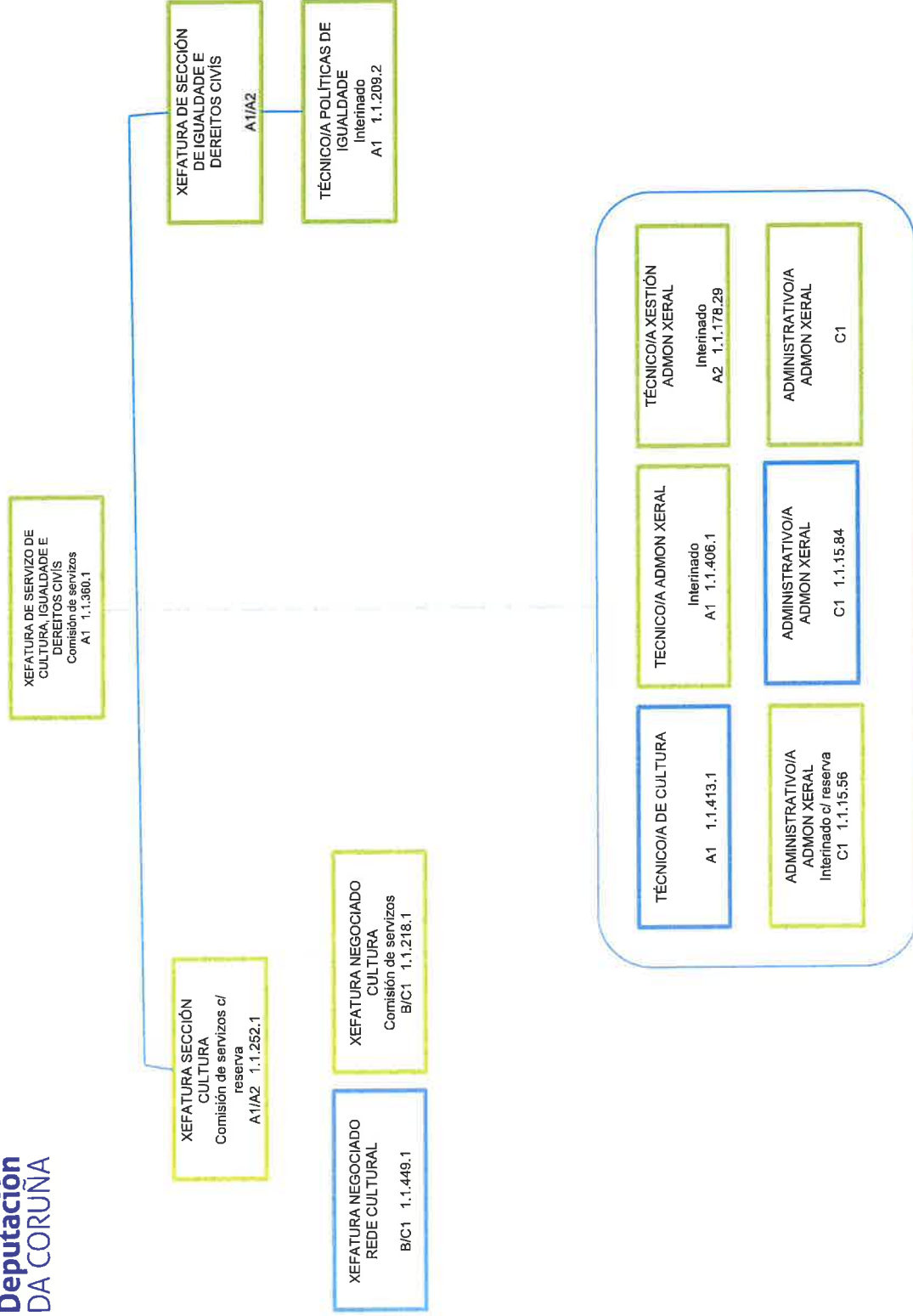



Deputación
DA CORUÑA

SERVIZO DE ACCIÓN SOCIAL, EDUCACIÓN, DEPORTES E MOCIDADE

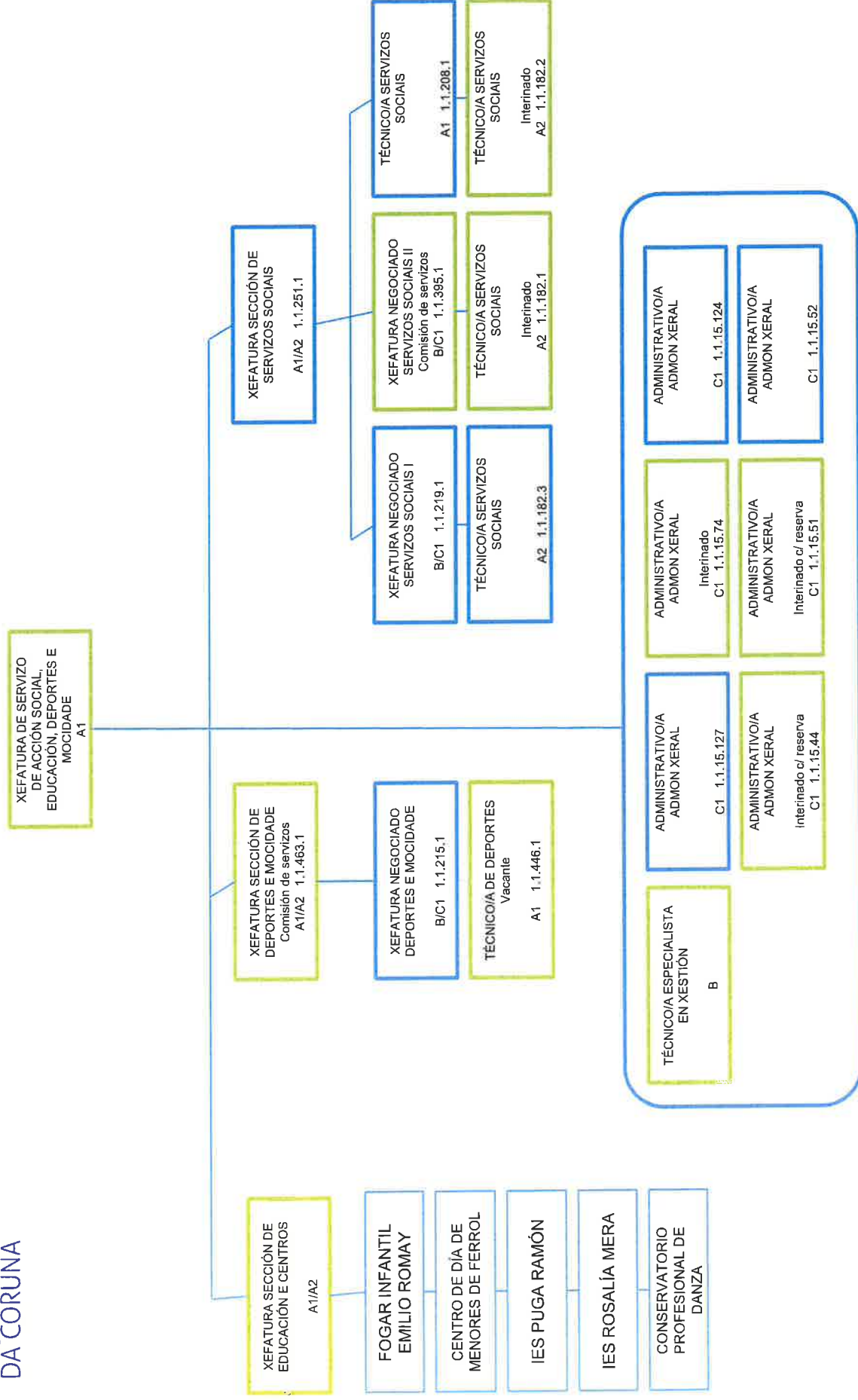



Deputación
DA CORUÑA

IES PUGA RAMÓN

ÁREA MATEMÁTICAS	ÁREA LINGUA CASTELÁ	ÁREA LINGUA GALEGA	ÁREA INGLÉS	ÁREA XEOGRAFÍA E HISTORIA	ÁREA CIENCIAS DA NATUREZA	ÁREA FÍSICA E QUÍMICA
PROFESOR/A DE SECUNDARIA 1.1.56.8 A1 Vacante	PROFESOR/A DE SECUNDARIA 1.1.56.23 A1	PROFESOR/A DE SECUNDARIA 1.1.56.18 A1	PROFESOR/A DE SECUNDARIA 1.1.56.16 A1	PROFESOR/A DE SECUNDARIA 1.1.56.24 A1	PROFESOR/A DE SECUNDARIA 1.1.56.21 A1	PROFESOR/A DE SECUNDARIA Vacante 1.1.56.17 A1
PROFESOR/A DE SECUNDARIA Vacante 1.1.56.15 A1	PROFESOR/A DE SECUNDARIA 1.1.56.2 A1	PROFESOR/A DE SECUNDARIA 1.1.56.33 A1	PROFESOR/A DE SECUNDARIA 1.1.56.19 A1	PROFESOR/A DE SECUNDARIA Vacante 1.1.56.25 A1	PROFESOR/A DE SECUNDARIA Vacante 1.1.56.12 A1	PROFESOR/A DE SECUNDARIA 1.1.56.1 A1
PROFESOR/A DE SECUNDARIA 1.1.56.30 A1	PROFESOR/A DE SECUNDARIA 1.1.56.35 A1	PROFESOR/A DE SECUNDARIA 1.1.56.11 A1	PROFESOR/A DE SECUNDARIA 1.1.56.22 A1	PROFESOR/A DE SECUNDARIA 1.1.56.5 A1	PROFESOR/A DE SECUNDARIA 1.1.56.45 A1	
PROFESOR/A DE SECUNDARIA 1.1.56.32 A1	PROFESOR/A DE SECUNDARIA 1.1.56.34 A1	PROFESOR/A DE SECUNDARIA 1.1.56.43 A1	PROFESOR/A DE SECUNDARIA 1.1.56.44 A1			
PROFESOR/A DE SECUNDARIA 1.1.56.31 A1	PROFESOR/A DE SECUNDARIA 1.1.56.6 A1					
PROFESOR/A DE SECUNDARIA 1.1.56.29 A1						
ÁREA LATÍN	ÁREA FRANCÉS	ÁREA DEBUXO	ÁREA ORIENTACIÓN	ÁREA EDUC. FÍSICA	ÁREA RELIXIÓN/ALTERNATIVA	ÁREA ECONOMÍA
	PROFESOR/A DE SECUNDARIA 1.1.56.10 A1	PROFESOR/A DE SECUNDARIA 1.1.56.13 A1	PROFESOR/A DE SECUNDARIA 1.1.56.27 A1	PROFESOR/A DE EDUCACIÓN FÍSICA 1.1.88.1 A1	PROFESOR/A DE SECUNDARIA Laboral indefinido 1.1.56.42 A1	PROFESOR/A DE SECUNDARIA 1.1.56.36 A1
PROFESOR/A DE SECUNDARIA 1.1.56.4 A1	PROFESOR/A DE SECUNDARIA 1.1.56.9 A1	PROFESOR/A DE SECUNDARIA 1.1.56.20 A1	PROFESOR/A DE APOIO 1.1.153.1 A2	PROFESOR/A DE EDUCACIÓN FÍSICA 1.1.88.2 A1		
ÁREA TECNOLOXÍA	ÁREA FILOSOFÍA	ÁREA MÚSICA		PERSOAL NON DOCENTE		
PROFESOR/A DE SECUNDARIA Vacante 1.1.56.26 A1	PROFESOR/A DE SECUNDARIA 1.1.56.14 A1	PROFESOR/A DE SECUNDARIA Vacante 1.1.56.28 A1		TÉCNICO/A DE XESTIÓN ADMON XERAL 1.1.178.43 A2	CELADOR/A-SUBALTERNO/A 1.1.201.2 AP	SUBALTERNO/A 1.1.11.16 AP
PROFESOR/A DE SECUNDARIA 1.1.56.39 A1				ADMINISTRATIVO/A ADMON XERAL Interinado c/reserva 1.1.15.154 C1	MOZO/A DE SERVIZO AXUDANTE 1.1.396.1 AP	



Deputación
DA CORUÑA

IES ROSALÍA MERA

FORMACIÓN PROFESIONAL BÁSICA	FORMACIÓN E ORIENTACIÓN LABORAL	FABRICACIÓN MECÁNICA	ELECTRICIDADE	MADEIRA	ARTES GRÁFICAS
PROFESOR/A DE SECUNDARIA Vacante 1.1.57.1 A1	PROFESOR/A DE SECUNDARIA 1.1.57.2 A1	PROFESOR/A DE SECUNDARIA 1.1.57.11 A1	PROFESOR/A DE SECUNDARIA 1.1.57.4 A1	PROFESOR/A DE SECUNDARIA 1.1.57.3 A1	PROFESOR/A DE SECUNDARIA Vacante 1.1.57.5 A1
PROFESOR/A TÉCNICO/A DE FP Vacante – A extinguir 1.1.93.17 A2	PROFESOR/A DE SECUNDARIA 1.1.57.7 A1	PROFESOR/A TÉCNICO/A DE FP A extinguir 1.1.93.19 A2	PROFESOR/A DE SECUNDARIA 1.1.57.10 A1	PROFESOR/A DE SECUNDARIA 1.1.57.12 A1	PROFESOR/A TÉCNICO/A DE FP A extinguir 1.1.93.7 A2
ORIENTACIÓN		PROFESOR/A TÉCNICO/A DE FP A extinguir 1.1.93.13 A2	PROFESOR/A DE SECUNDARIA 1.1.57.15 A1	PROFESOR/A TÉCNICO/A DE FP A extinguir 1.1.93.11 A2	PROFESOR/A TÉCNICO/A DE FP A extinguir 1.1.93.16 A2
PROFESOR/A DE SECUNDARIA 1.1.57.8 A1		PROFESOR/A TÉCNICO/A DE FP A extinguir 1.1.93.8 A2	PROFESOR/A TÉCNICO/A DE FP A extinguir 1.1.93.6 A2	PROFESOR/A TÉCNICO/A DE FP A extinguir 1.1.93.3 A2	PROFESOR/A TÉCNICO/A DE FP A extinguir 1.1.93.14 A2
		PROFESOR/A TÉCNICO/A DE FP A extinguir 1.1.93.5 A2	PROFESOR/A TÉCNICO/A DE FP Vacante 1.1.93.18 A2		PROFESOR/A DE SECUNDARIA 1.1.57.13 A1
		PROFESOR/A TÉCNICO/A DE FP A extinguir 1.1.93.9 A2			PROFESOR/A TÉCNICO/A DE FP A extinguir Vacante 1.1.93.15 A2
		PROFESOR/A DE SECUNDARIA 1.1.57.14 A1			
SERVIZOS XERAIS					
XEFATURA DE DEPARTAMENTO A1/A2/B 1.1.426.1	AUXILIAR ADMÓN XERAL Interinado 1.1.3.131 C2				
ADMINISTRATIVO/A ADMÓN XERAL 1.1.15.214 C1	SUBALTERNO/A AP 1.1.11.17	COCINEIRO/A 1.1.125.9 C1/C2	COCINEIRO/A 1.1.125.10 C1/C2	COCINEIRO/A 1.1.125.2 C1/C2	OPERARIO/A SERVIZOS VARIOS Comisión de servizos 1.1.133.11 AP
ORDENANZA 1.1.397.2 AP	ORDENANZA 1.1.397.1 AP	AXUDANTE COCINA 1.1.128.1 AP	AXUDANTE COCINA 1.1.128.5 AP	OPERARIO/A SERVIZOS VARIOS 1.1.133.6 AP	



CENTRO RESIDENCIAL CULTURAL PAZO DE MARÍNÁN

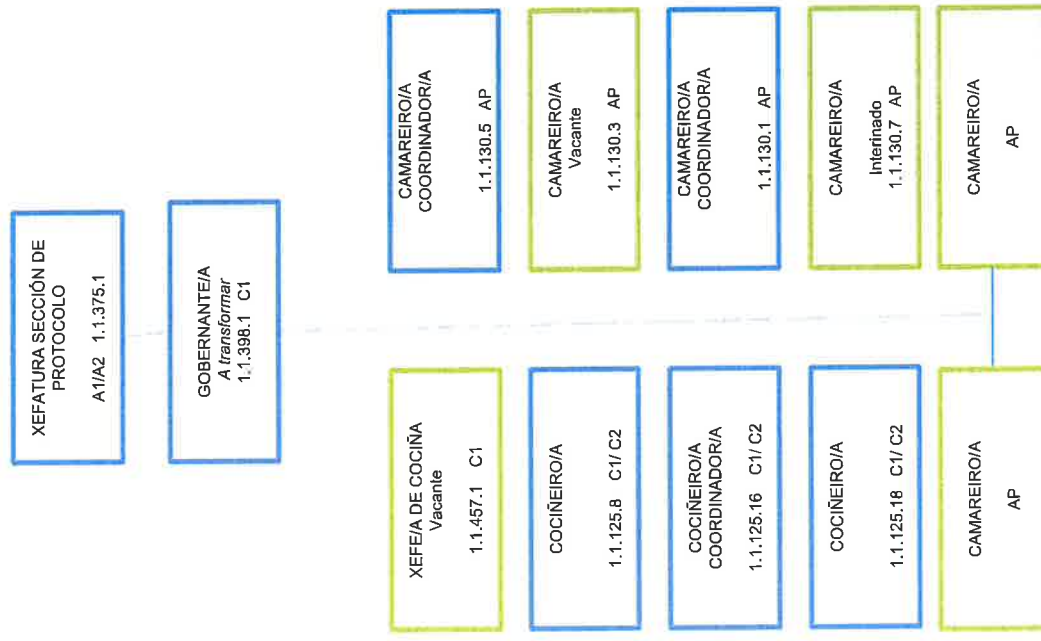



FOGAR INFANTIL EMILIO ROMAY

PSICÓLOGO/A 1.1.71.1 A1	DIRECTOR/A 1.1.149.1 A1	ADMINISTRADOR/A Interinado A1 1.1.429.1	EDUCADOR/A INFANTIL Interinado 1.1.173.43 C2	TÉCNICO/A DE SERVIZOS SOCIAIS Interinado 1.1.182.4 A2	EDUCADOR/A INFANTIL Interinado 1.1.173.44 C2	AUXILIAR EDUCADOR/A NOCTURNO/A 1.1.174.3 C2	EDUCADOR/A INFANTIL Vacante B 1.1.412.14
EDUCADOR/A 1.1.169.4 A2	ADMINISTRATIVO/A ADMON XERAL 1.1.15.135 C1	AUXILIAR EDUCADOR/A Interinado 1.1.412.19 B	EDUCADOR/A INFANTIL Interinado 1.1.412.16 B	AUXILIAR EDUCADOR/A 1.1.173.44 C2	AUXILIAR EDUCADOR/A Interinado c/ reserva 1.1.174.6 C2	AUXILIAR EDUCADOR/A NOCTURNO/A B	EDUCADOR/A INFANTIL
EDUCADOR/A 1.1.169.5 A2	TELEFONISTA Interinado 1.1.118.4 AP	EDUCADOR/A INFANTIL Interinado 1.1.412.9 B	EDUCADOR/A INFANTIL B	AUXILIAR EDUCADOR/A Interinado 1.1.173.51 C2	AUXILIAR EDUCADOR/A NOCTURNO/A 1.1.174.5 C2	CELADOR/A 1.1.120.9 AP	CELADOR/A
EDUCADOR/A 1.1.169.6 A2	ENCARGADO/A DE PORTERÍA 1.1.399.3 AP	EDUCADOR/A INFANTIL Interinado c/ reserva 1.1.412.10 B	EDUCADOR/A INFANTIL Interinado 1.1.412.20 B	EDUCADOR/A INFANTIL Interinado 1.1.412.17 B	AUXILIAR EDUCADOR/A NOCTURNO/A 1.1.174.7 C2	CELADOR/A Interinado c/ reserva por IT 1.1.120.50 AP	CELADOR/A
EDUCADOR/A 1.1.169.7 A2	TITOR/A DE GARDA 1.1.150.1 B	AUXILIAR EDUCADOR/A Interinado 1.1.173.23 C2	EDUCADOR/A INFANTIL B	AUXILIAR EDUCADOR/A 1.1.173.47 C2	AUXILIAR EDUCADOR/A NOCTURNO/A 1.1.174.8 C2	CELADOR/A 1.1.120.33 AP	CELADOR/A
TITOR/A Interinado 1.1.151.10 B	TITOR/A DE GARDA 1.1.150.4 B	AUXILIAR EDUCADOR/A 1.1.173.9 C2	EDUCADOR/A INFANTIL B 1.1.412.3	AUXILIAR EDUCADOR/A 1.1.173.49 C2	COCINEIRO/A Interinado c/ reserva 1.1.125.1 C1/C2	CELADOR/A 1.1.120.54 AP	CELADOR/A
TITOR/A Interinado c/ reserva 1.1.151.2 B	TITOR/A DE GARDA 1.1.150.2 B	EDUCADOR/A INFANTIL Interinado 1.1.412.18 B	EDUCADOR/A INFANTIL B 1.1.412.4	AUXILIAR EDUCADOR/A Interinado c/ reserva de Libe sind 1.1.173.3 C2	COCINEIRO/A Interinado 1.1.125.3 C1/C2	OPERARIO/A SERVICIOS VARIOS Interinado 1.1.133.2 AP	OPERARIO/A SERVICIOS VARIOS
TITOR/A 1.1.151.4 B	TITOR/A DE GARDA 1.1.150.5 B	EDUCADOR/A INFANTIL 1.1.412.11 B	EDUCADOR/A INFANTIL B 1.1.412.5	AUXILIAR EDUCADOR/A 1.1.173.5 C2	COCINEIRO/A 1.1.125.7 C1/C2	OPERARIO/A SERVICIOS VARIOS Interinado 1.1.133.5 AP	OPERARIO/A SERVICIOS VARIOS
TITOR/A Interinado 1.1.151.1 B	TITOR/A 1.1.151.3 B	EDUCADOR/A INFANTIL Interinado 1.1.412.15 B	EDUCADOR/A INFANTIL 1.1.412.1 B	AUXILIAR EDUCADOR/A 1.1.173.50 C2	COCINEIRO/A Interinado 1.1.125.17 C1/C2	OPERARIO/A SERVICIOS VARIOS Interinado 1.1.133.4 AP	OPERARIO/A SERVICIOS VARIOS
TITOR/A DE GARDA Comisión de servicio 1.1.150.7 B	EDUCADOR/A INFANTIL 1.1.412.12 B	EDUCADOR/A INFANTIL Interinado 1.1.412.6 B	EDUCADOR/A INFANTIL 1.1.412.2 B	EDUCADOR/A INFANTIL 1.1.412.7 B	EDUCADOR/A INFANTIL 1.1.412.8 B	AXUDANTE DE COCINA 1.1.128.2 AP	AXUDANTE DE COCINA



Deputación
DA CORUÑA

CENTRO DE DÍA DE MENORES DE FERROL

ADMINISTRADOR/A Vacante 1.1.1429.2 A1	EDUCADOR/A 1.1.169.2 A2	EDUCADOR/A Interinado 1.1.169.10 A2	DIRECTOR/A 1.1.149.2 A1/A2	AUXILIAR EDUCADOR/A 1.1.194.3 C2	COCINEIRO/A Interinado 1.1.125.12 C1/ C2	OPERARIO/A SERVICIOS VARIOS 1.1.133.9 AP
ADMINISTRATIVO/A ADMIN XERAL 1.1.152.10 C1	EDUCADOR/A 1.1.169.1 A2	EDUCADOR/A Comisión de servicios 1.1.169.11 A2	TITOR/A 1.1.151.8 B	AUXILIAR EDUCADOR/A 1.1.194.9 C2	COCINEIRO/A 1.1.125.13 C1/ C2	OPERARIO/A SERVICIOS VARIOS Interinado c/ reserva 1.1.133.10 AP
ENCARGADO/A PORTERÍA Interinado c/ reserva 1.1.399.1 AP	EDUCADOR/A 1.1.169.3 A2	EDUCADOR/A Interinado 1.1.169.12 A2	TITOR/A 1.1.151.11 B	AUXILIAR EDUCADOR/A 1.1.194.6 C2	COCINEIRO/A 1.1.125.15 C1/ C2	
ENCARGADO/A PORTERÍA 1.1.399.2 AP	EDUCADOR/A Interinado con reserva 1.1.169.8 A2	EDUCADOR/A Interinado 1.1.169.13 A2	TITOR/A 1.1.151.12 B		COCINEIRO/A Interinado 1.1.125.14 C1/ C2	
	EDUCADOR/A 1.1.169.9 A2		TITOR/A Interinada 1.1.151.13 B			
			TITOR/A Interinado 1.1.151.14 B			
			TITOR/A Interinado 1.1.151.15 B			



CONSERVATORIO PROFESIONAL DE DANZA

PROFESOR/A DE DANZA 1.1.73.2 A1	PROFESOR/A DE DANZA Interinado 1.1.73.1 A1	PROFESOR/A DE DANZA Interinado 1.1.171.3 A1	PROFESOR/A DE DANZA 1.1.171.4 A1	PROFESOR/A DE DANZA 1.1.171.5 A1	PROFESOR/A DE DANZA 1.1.171.1 A1
PROFESOR/A DE MÚSICA- PIANISTA Interinado 1.1.72.6 A1	PROFESOR/A DE MÚSICA- PIANISTA 1.1.72.8 A1	PROFESOR/A DE MÚSICA- PIANISTA 1.1.72.7 A1	PROFESOR/A DE MÚSICA- PIANISTA 1.1.72.2 A1	PROFESOR/A DE MÚSICA- PIANISTA 1.1.72.1 A1	
ADMINISTRATIVO/A DE ADMÓN XERAL Interinado 1.1.15.221 C1	SUBALTERN@/A AP 1.1.11.33				



BIBLIOTECA PROVINCIAL

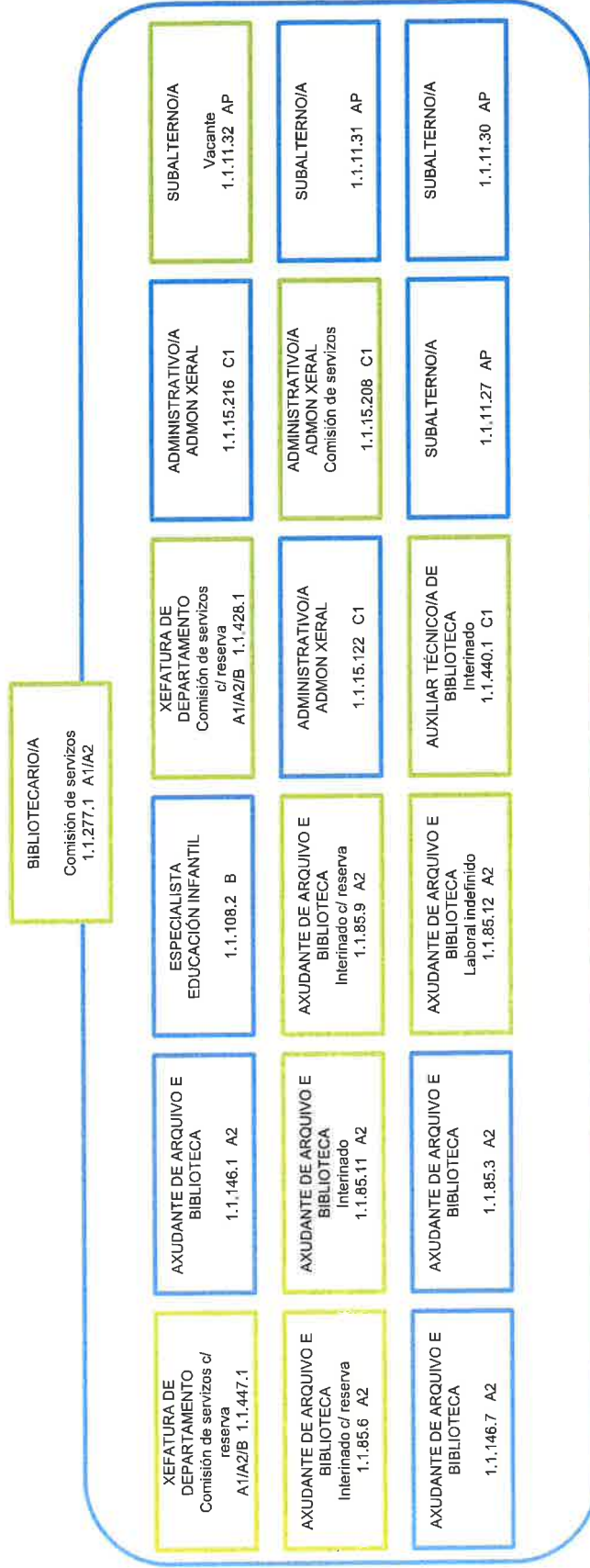



SERVIZO DE RECURSOS HUMANOS

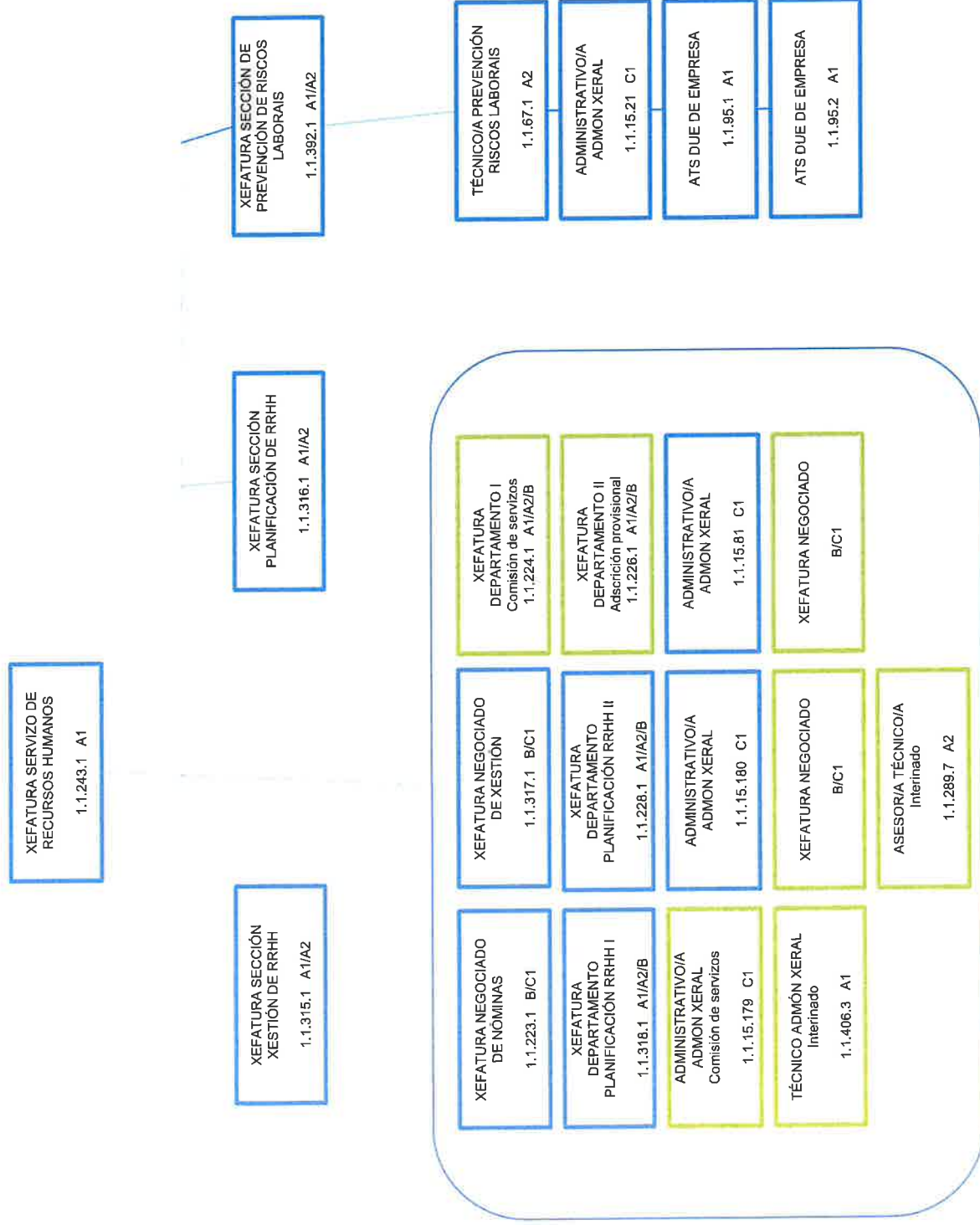



SERVIZO DE ORGANIZACIÓN

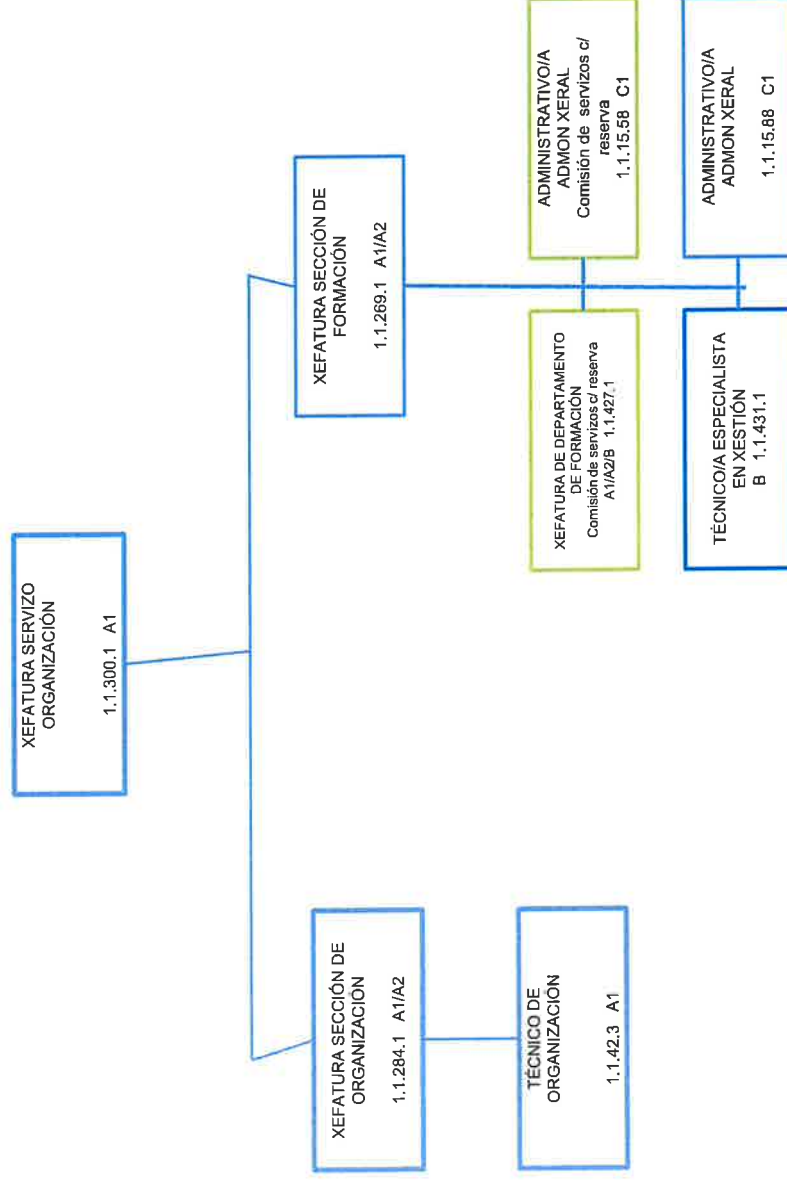



Deputación
DA CORUÑA

SERVIZO DE INFORMÁTICA E ADMINISTRACIÓN ELECTRÓNICA

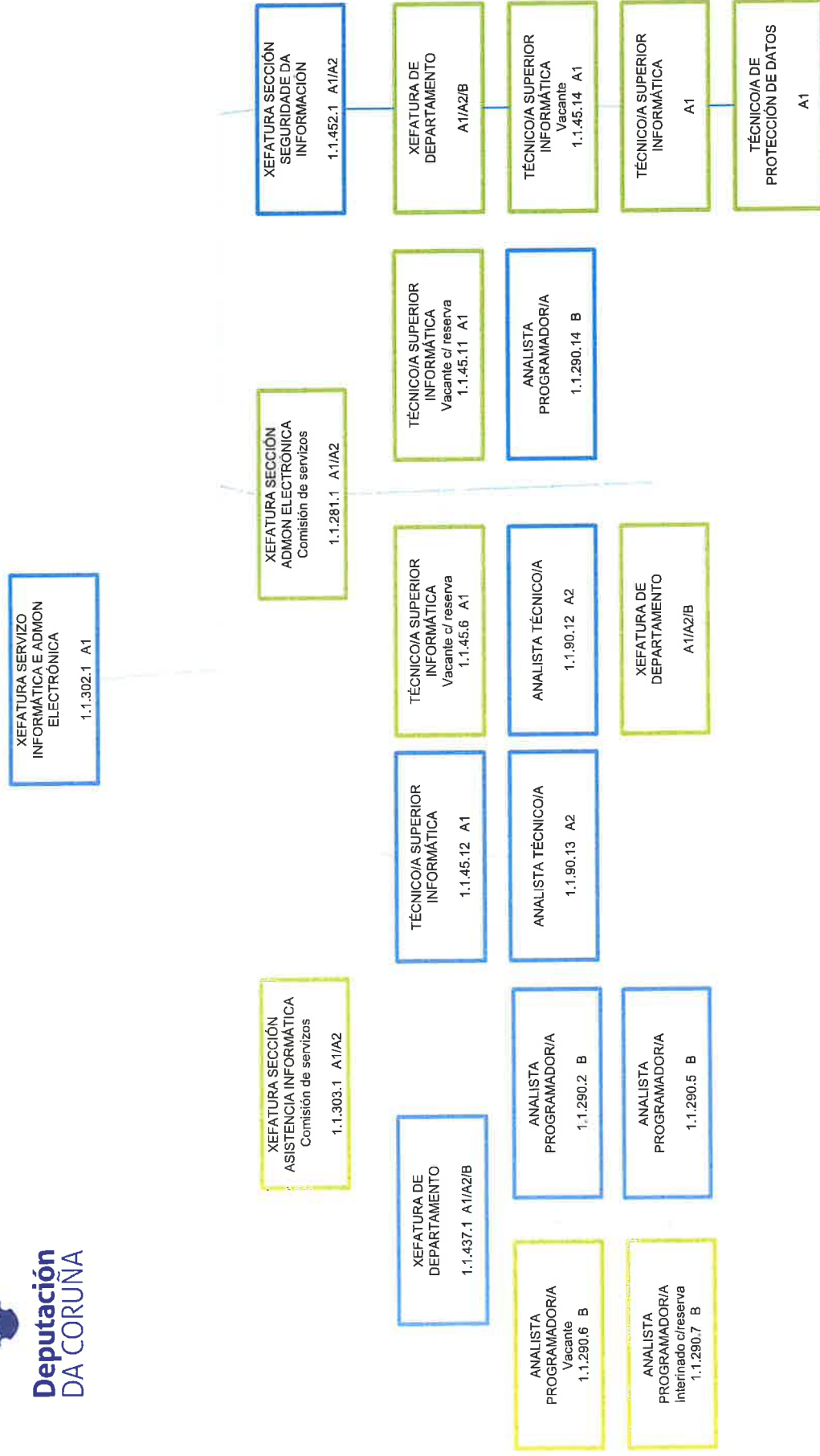



Deputación
DA CORUÑA

SERVIZO DE SISTEMAS E SOPORTE

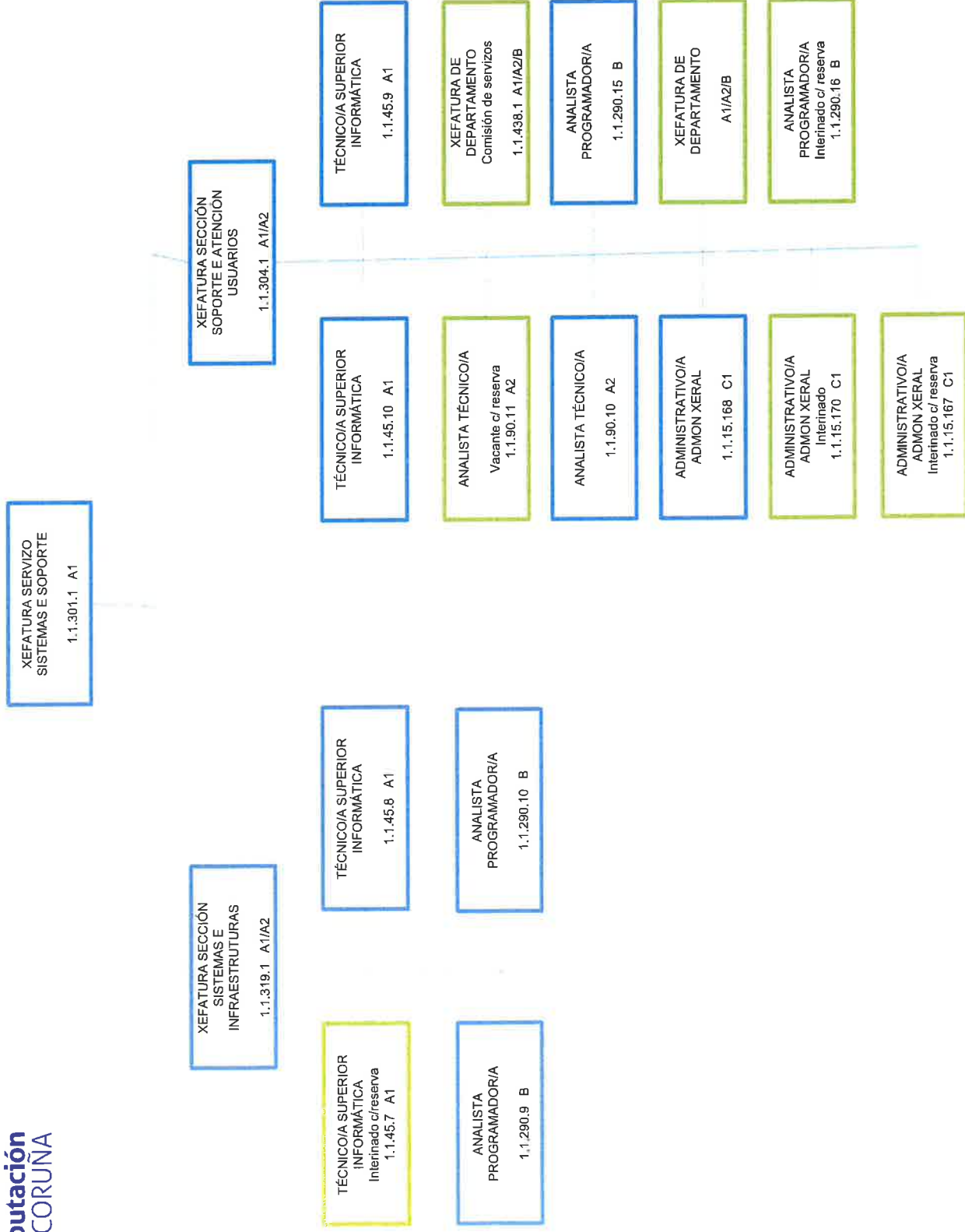



ANEXO III
RELACIÓN DE POSTOS DE TRABAJO 2026

CÓDIGO POSTO	POSTO	NIVEL	GRUPO/SUBGR.	DOT.	TP	F. PROV	ADM.	ESC.	TIT.	FORM. ESPECIF.	OBSERVACIÓN	COMPLEMENTO ESPECÍFICO **
GABINETE DE PRESIDENCIA												
1.1.442.1	Técnico/a superior	27	A1	1	S	LD	A3	AX/AE	11	Lic. Derecho	Xornada especial dedicación Incompatibilidade total Disponibilidade total	38.418,02
1.1.213.1	Secretario/a Gabinete de Presidencia	22	A2	1	N	LD		AX	9/8/3		Xornada especial dedicación Incompatibilidade total Disponibilidade total	26.048,40
1.1.211.1	Secretario/a Gabinete	22	A2	1	N	LD		AX/AE	9/8/3		Xornada especial dedicación Incompatibilidade total Disponibilidade total	26.048,40
1.1.205.1	Secretario/a de Presidencia	22	A2	1	N	LD		AX	9/8/3		Xornada especial dedicación Incompatibilidade total Disponibilidade total	26.048,40
1.1.414.1	Secretario/a Gabinete de Presidencia	22	A2	1	N	LD		AX/AE	9/8/3		Xornada especial dedicación Incompatibilidade total Disponibilidade total	26.048,40
1.1.448.1	Coordinador de Gabinete de Presidencia	22	A2	1	N	LD		AX/AE	9/8/3		Xornada especial dedicación Incompatibilidade total Disponibilidade total	29.675,60
1.1.8.1	Secretario/a de Vicepresidencia	22	A2	1	N	LD		AX/AE	9/3/4/5		Xornada especial dedicación Incompatibilidade total Disponibilidade total	26.048,40
1.1.8.2	Secretario/a de Vicepresidencia	22	A2	1	N	LD		AX/AE	9/3/4/5		Xornada especial dedicación Incompatibilidade total Disponibilidade total	26.048,40
1.1.443.1	Xefatura de sección de prensa	25	A1	1	N	LD	A3	AX/AE	10/9		Xornada especial dedicación Incompatibilidade total Disponibilidade total	33.067,09
1.1.374.1	Xefatura de negociado de prensa	22	B	1	N	LD		AX/AE	8/3		Xornada especial dedicación Incompatibilidade total Disponibilidade total	26.048,40
1.1.421.1	Técnico/a medio/a en redes sociais	22	A2	1	N	C		AE	42		Xornada especial dedicación Incompatibilidade total Disponibilidade total	17.089,16
1.1.375.1	Xefatura de sección de protocolo	25	A1	1	N	CE		AX/AE	10/9		Xornada especial dedicación Incompatibilidade total Disponibilidade total	33.067,09
1.1.462.1	Xefatura de departamento	24	A1	1	N	C		AX/AE	10/9/8		Xornada especial dedicación Incompatibilidade total Disponibilidade total	26.048,40
1.1.221.1	Xefatura de Negociado	22	B	1	N	LD		AX/AE	8/3		Xornada especial dedicación Incompatibilidade total Disponibilidade total	26.048,40



Deputación DA CORUÑA

CÓDIGO POSTO	POSTO	NIVEL	GRUPO/SUBGR.		DOT.	TP	F. PROV	ADM.	ESC.	TIT.	FORM. ESPECIF.	OBSERVACIÓNS	COMPLEMENTO ESPECÍFICO **
1.1.408.7	Xefatura de negociado	22	B	C1	1	N	C		AX/AE	8/3		Libre disponibilidad	21.243,79
	ASESORIA XURIDICA												0,00
1.1.36.1	Asesor xurídico	29	A1		1	S	CE		AE	11		Letrado/a Xornada especial dedicación Incompatibilidade total Disponibilidade total	41.837,71
1.1.444.1	Técnico xurídico	27	A1		1	S	C		AX	11	Lic. Derello/ Habilit. Procesal	Xornada especial dedicación Incompatibilidade total Disponibilidade total	38.418,02
1.1.60.1	Letrado asesor adxunto	27	A1		1	S	C		AE	11		Letrado/a Xornada especial dedicación Incompatibilidade total Disponibilidade total	38.418,02
1.1.60.5	Letrado asesor adxunto	27	A1		1	S	C		AE	11		Letrado/a Xornada especial dedicación Incompatibilidade total Disponibilidade total	38.418,02
1.1.60.4	Letrado asesor adxunto	27	A1		1	S	C		AE	11		Letrado/a Xornada especial dedicación Incompatibilidade total Disponibilidade total	38.418,02
1.1.408.3	Xefatura de negociado	22	B	C1	1	N	C		AX/AE	8/3		Libre disponibilidad	21.243,79
1.1.15.166	Administrativo admón. xrl.	20	C1		1	N	C		AX	3			14.291,18
1.1.3.68	Auxiliar admón. xrl.	17	C2		1	N	C		AX	4			12.821,53
1.1.3.165	Auxiliar admón. xrl.	17	C2		1	N	C		AX	4			12.821,53
	SECRETARÍA XERAL												0,00
1.1.136.1	Secretario/a Xeral	30	A1		1	S	LD		HN			Hab. Nacional Xornada especial dedicación Incompatibilidade total Disponibilidade total	57.188,84
1.1.22.1	Secretario/a de Secretaría Xeral	22	A2	B	1	N	LD		AX	9/3		Libre disponibilidad	19.915,34
	OFICIALIA MAIOR												0,00
1.1.137	Oficial Maior	30	A1		1	S	LD		HN			Hab. Nacional Xornada especial dedicación Incompatibilidade total Disponibilidade total	51.814,35
1.1.181.1	Secretario/a de Oficialía Maior	22	A2	B	1	N	LD		AX	9/3		Libre disponibilidad	19.915,34
1.1.419.1	Xefatura de departamento de comunicación virtual e relacións coa imprenta	24	A1	A2	1	N	C		AX/AE	10/98		Libre disponibilidad	21.809,04
1.1.408.4	Técnico/a administración xeral	24	A1		1	N	C		AX	1			18.417,49
	INFORMACIÓN E ACTIVIDADE CORPORATIVA												0,00
1.1.305.1	Xefatura de sección de información e actividade corporativa	25	A1	A2	1	S	C		AX/AE	10/9		Xornada de mañán con limitacións de flexibilidade e/ou conciliación Libre disponibilidad	28.460,32



Deputación DA CORUÑA

CÓDIGO POSTO	POSTO	NIVEL	GRUPO/SUBGR.	DOT.	TP	F. PROV	ADM.	ESC.	TIT.	FORM. ESPECIF.	OBSERVACIÓN	COMPLEMENTO ESPECÍFICO **
1.1.306.1	Xefatura de negociado de rexistro e actividade corporativa	22	B C1	1	N	C		AX/AE	8/3		Xornada de mañán con limitacións de flexibilidade e/ou conciliación / At. continua ao público	22.920,88
1.1.178.57	Técnico de xestión de admón. xrl.	22	A2	1	N	C		AX	9		Libre dispoñibilidade	17.089,16
1.1.15.172	Administrativo (información e actas)	20	C1	1	N	C		AX	3		Xornada de mañán con limitacións de flexibilidade e/ou conciliación / At. continua público	15.968,27
1.1.15.173	Administrativo (información e actas)	20	C1	1	N	C		AX	3		Xornada de mañán con limitacións de flexibilidade e/ou conciliación / At. continua público	15.968,27
1.1.15.175	Administrativo (información e actas)	20	C1	1	N	C		AX	3		Xornada de mañán con limitacións de flexibilidade e/ou conciliación / At. continua público	15.968,27
1.1.15.176	Administrativo (información e actas)	20	C1	1	N	C		AX	3		Xornada de mañán con limitacións de flexibilidade e/ou conciliación / At. continua público	15.968,27
1.1.15.212	Administrativo (información e actas)	20	C1	1	N	C		AX	3		Xornada de mañán con limitacións de flexibilidade e/ou conciliación / At. continua público	15.968,27
1.1.3.157	Auxiliar administrativo (inform. e actas)	17	C2	1	N	C		AX	4		Xornada de mañán con limitacións de flexibilidade e/ou conciliación / At. continua público	14.498,62
1.1.3.158	Auxiliar administrativo (inform. e actas)	17	C2	1	N	C		AX	4		Libre dispoñibilidade	14.498,62
1.1.435.1	Xefatura de sección normaliz. Lingüística	25	A1 A2	1	S	C		AE	10/9			27.725,49
1.1.52.2	Técnico de normalización lingüística	24	A1	1	N	C		AE	12			17.852,30
1.1.15.65	Administrativo admón. xrl.	20	C1	1	N	C		AX	3			14.291,18
SERVIZOS INTERNOS												0,00
1.1.11.6	Subalterno	14	AP	1	N	C		AX	5			12.105,64
1.1.11.9	Subalterno	14	AP	1	N	C		AX	5			12.105,64
1.1.11.21	Subalterno	14	AP	1	N	C		AX	5			12.105,64



Deputación DA CORUÑA

CÓDIGO POSTO	POSTO	NIVEL	GRUPO/SUBGR.	DOT.	TP	F. PROV	ADM.	ESC.	TIT.	FORM. ESPECIF.	OBSERVACIÓN	COMPLEMENTO ESPECÍFICO **
1.1.11.23	Subalterno	14	AP	1	N	C		AX	5			12.105,64
1.1.11.24	Subalterno	14	AP	1	N	C		AX	5			12.105,64
1.1.11.28	Subalterno	14	AP	1	N	C		AX	5			12.105,64
ARQUIVO												
1.1.355.1	Xefatura de sección de arquivo	25	A1	1	S	C		AE	10/9		Libre disponibilidad	27.725,49
1.1.85.10	Axudante arquivo e biblioteca	22	A2	1	N	C		AE	14			16.523,97
1.1.85.7	Axudante arquivo e biblioteca	22	A2	1	N	C		AE	14			16.523,97
1.1.146.6	Axudante arquivo e biblioteca	22	A2	1	N	C		AE	14			16.523,97
1.1.85.1	Axudante arquivo e biblioteca	22	A2	1	N	C		AE	14			16.523,97
1.1.85.8	Axudante arquivo e biblioteca	22	A2	1	N	C		AE	14			16.523,97
1.1.439.2	Auxiliar técnico/a de arquivo	20	C1	1	N	C		AE	3			14.291,18
1.1.439.1	Auxiliar técnico/a de arquivo	20	C1	1	N	C		AE	3			14.291,18
IMPRESA												
1.1.417.1	Xefatura de departamento responsable de impresión	24	A1	1	N	C		AE	38		Libre disponibilidad	22.751,31
1.1.418.1	Xefatura de departamento responsable de preimpresión	24	A1	1	N	C		AE	38		Libre disponibilidad	22.751,31
1.1.416.1	Oficial de imprenta diseñador gráfico	21	B	1	N	C		AE	50			16.891,32
1.1.416.2	Oficial de imprenta diseñador gráfico	21	B	1	N	C		AE	50			16.891,32
1.1.377.1	Oficial de imprenta diseñador gráfico	21	B	1	N	C		AE	50			16.891,32
1.1.377.1	Oficial de imprenta Impresión	21	B	1	N	C		AE	38			16.561,72
1.1.377.2	Oficial de imprenta Impresión	21	B	1	N	C		AE	38			16.561,72
1.1.377.5	Oficial de imprenta Preimpresión	21	B	1	N	C		AE	38			16.561,72
1.1.377.8	Oficial de imprenta Preimpresión	21	B	1	N	C		AE	3/38			16.561,72
1.1.377.3	Oficial de imprenta Preimpresión	21	B	1	N	C		AE	38			16.561,72
1.1.377.4	Oficial de imprenta Impresión	21	B	1	N	C		AE	38			16.561,72
1.1.377.6	Oficial de imprenta Impresión	21	B	1	N	C		AE	38			16.561,72
1.1.377.7	Oficial de imprenta Impresión	21	B	1	N	C		AE	38			16.561,72
1.1.377.9	Oficial de imprenta Preimpresión	21	B	1	N	C		AE	38			16.561,72
1.1.377.11	Oficial de imprenta Preimpresión	21	B	1	N	C		AE	38			16.561,72
1.1.377.13	Oficial de imprenta Impresión	21	B	1	N	C		AE	38			16.561,72
1.1.408.4	Xefatura de negociado	22	B	1	N	C		AX/AE	8/3		Libre disponibilidad	21.243,79
1.1.410.1	Operario de imprenta	17	C2	1	N	C		AE	4			13.387,01
1.1.3.167	Auxiliar admón. xrl.	17	C2	1	N	C		AX	4			12.821,53
PARQUE MOBIL												
1.1.295.1	Xefatura de negociado parque móvil	22	B	1	N	C		AX/AE	8/3		Libre disponibilidad	21.243,79
1.1.109.10	Conductor	18	C1	1	N	C		AE	3/4		Xornada especial dedicación incompatibilidade total Disponibilidade total Condución diaria	21.074,39
1.1.112.1	Conductor de presidencia	18	C1	1	N	LD		AE	3/4		Xornada especial dedicación incompatibilidade total Disponibilidade total Condución diaria	24.899,14



Deputación DA CORUÑA

CÓDIGO POSTO	POSTO	NIVEL	GRUPO/SUBGR.	DOT.	TP	F. PROV	ADM.	ESC.	TIT.	FORM. ESPECIF.	OBSERVACIÓNS	COMPLEMENTO ESPECÍFICO **
1.1.112.2	Condutor de presidencia	18	C1 C2	1	N	LD		AE	3/4		Xornada especial dedicación Incompatibilidade total Disponibilidade total Conducción diaria	24.899,14
1.1.109.11	Condutor	18	C1 C2	1	N	C		AE	3/4		Xornada especial dedicación Incompatibilidade total Disponibilidade total Conducción diaria	21.074,39
1.1.109.1	Condutor	18	C1 C2	1	N	C		AE	3/4		Xornada especial dedicación Incompatibilidade total Disponibilidade total Conducción diaria	21.074,39
1.1.109.2	Condutor	18	C1 C2	1	N	C		AE	3/4		Xornada especial dedicación Incompatibilidade total Disponibilidade total Conducción diaria	21.074,39
1.1.109.4	Condutor	18	C1 C2	1	N	C		AE	3/4		Xornada especial dedicación Incompatibilidade total Disponibilidade total Conducción diaria	21.074,39
1.1.109.5	Condutor	18	C1 C2	1	N	C		AE	3/4		Xornada especial dedicación Incompatibilidade total Disponibilidade total Conducción diaria	21.074,39
1.1.109.6	Condutor	18	C1 C2	1	N	C		AE	3/4		Xornada especial dedicación Incompatibilidade total Disponibilidade total Conducción diaria	21.074,39
1.1.109.7	Condutor	18	C1 C2	1	N	C		AE	3/4		Xornada especial dedicación Incompatibilidade total Disponibilidade total Conducción diaria	21.074,39
1.1.3.165	Auxiliar admón. xtl.	17	C2	1	N	C		AX	4			12.821,53
SERVIZO DE PATRIMONIO E CONTRATACIÓN												
1.1.356.1	Xefatura de servizo de patrimonio e contratación	29	A1	1	S	LD	A3	AX/AE	10		Xornada especial dedicación Incompatibilidade total Disponibilidade total Libre disponibilidad	41.837,71
1.1.308.1	Xefatura de sección I	25	A1	1	S	C		AX/AE	10/9			27.725,49
1.1.378.1	Xefatura de sección II	25	A1 A2	1	S	C		AX/AE	11	Lic. Dereito	Libre disponibilidad	27.725,49
1.1.309.1	Xefatura de departamento	24	A1 A2	1	N	C		AX/AE	10/9/8		Libre disponibilidad	21.809,04
1.1.310.1	Xefatura de departamento	24	A1 A2	1	N	C		AX/AE	10/9/8		Libre disponibilidad	21.809,04
1.1.311.1	Xefatura de departamento	24	A1 A2	1	N	C		AX/AE	10/9/8		Libre disponibilidad	21.809,04

SERVIZIO DE FISCALIZACIÓN E CONTROL FINANCIERO



Deputación DA CORUÑA

CÓDIGO POSTO	POSTO	NIVEL	GRUPO/SUBGR.	DOT.	TP	F. PROV	ADM.	ESC.	TIT.	FORM. ESPECIF.	OBSERVACIÓN	COMPLEMENTO ESPECÍFICO **
1.1.424.1	Xefatura de sección de control III	25	A1 A2	1	S	C		AX/AE	10/9		Libre dispoñibilidade	27.725,49
	Xefatura de sección de control IV	25	A1 A2	1	S	C		AX/AE	10/9		Libre dispoñibilidade	27.725,49
1.1.323.1	Xefatura de negociado	22	B C1	1	N	C		AX/AE	8/3		Libre dispoñibilidade	21.243,79
1.1.456.1	Xefatura de departamento	24	A1 A2	1	N	C		AX/AE	10/9/8		Libre dispoñibilidade	21.809,04
1.1.325.1	Xefatura de departamento	24	A1 A2	1	N	C		AX/AE	10/9/8		Libre dispoñibilidade	21.809,04
1.1.326.1	Xefatura de departamento	24	A1 A2	1	N	C		AX/AE	10/9/8		Libre dispoñibilidade	21.809,04
1.1.346.1	Xefatura de departamento	24	A1 A2	1	N	C		AX/AE	10/9/8		Libre dispoñibilidade	21.809,04
1.1.322.1	Xefatura de departamento	24	A1 A2	1	N	C		AX/AE	10/9/8		Libre dispoñibilidade	21.809,04
1.1.445.1	Xefatura de negociado	22	B C1	1	N	C		AX/AE	8/3		Libre dispoñibilidade	21.243,79
1.1.178.8	Técnico de xestión de admón. xrl.	22	A2	1	N	C		AX	9			17.089,16
1.1.178.9	Técnico de xestión de admón. xrl.	22	A2	1	N	C		AX	9			17.089,16
1.1.32.6	Técnico de xestión económico-financieira	22	A2	1	N	C		AE	2			17.089,16
1.1.33.27	Técnico de xestión tributaria	22	A2	1	N	C		AE	2			17.089,16
1.1.15.3	Administrativo admón. xrl.	20	C1	1	N	C		AX	3			14.291,18
1.1.178.10	Técnico de xestión de admón. xrl.	22	A2	1	N	C		AX	9			17.089,16
1.1.178.27	Técnico de xestión de admón. xrl.	22	A2	1	N	C		AX	9			17.089,16
1.1.15.183	Administrativo admón. xrl.	20	C1	1	N	C		AX	3			14.291,18
1.1.15.184	Administrativo admón. xrl.	20	C1	1	N	C		AX	3			14.291,18
1.1.178.16	Técnico de xestión de admón. xrl.	22	A2	1	N	C		AX	9			17.089,16
1.1.178.22	Técnico de xestión de admón. xrl.	22	A2	1	N	C		AX	9			17.089,16
1.1.15.188	Administrativo admón. xrl.	20	C1	1	N	C		AX	3			14.291,18
1.1.15.189	Administrativo admón. xrl.	20	C1	1	N	C		AX	3			14.291,18
1.1.33.18	Técnico de xestión tributaria	22	A2	1	N	C		AX	9			17.089,16
1.1.178.55	Técnico de xestión de admón. xrl.	22	A2	1	N	C		AX	9			17.089,16
1.1.178.50	Técnico de xestión de admón. xrl.	22	A2	1	N	C		AX	9			17.089,16
1.1.178.51	Técnico de xestión de admón. xrl.	22	A2	1	N	C		AX	9			17.089,16
1.1.178.60	Técnico de xestión de admón. xrl.	22	A2	1	N	C		AX	9			17.089,16
1.1.178.61	Técnico de xestión de admón. xrl.	22	A2	1	N	C		AX	9			17.089,16
1.1.15.192	Administrativo admón. xrl.	20	C1	1	N	C		AX	3			14.291,18
1.1.15.211	Administrativo admón. xrl.	20	C1	1	N	C		AX	3			14.291,18
SERVIZO DE CONTABILIDADE												
1.1.245.1	Xefatura de servizo de contabilidade	29	A1	1	S	CE		AX/AE	10		Xornada especial dedicación incompatibilidade total	41.837,71
1.1.327.1	Xefatura de sección contabilidade I	25	A1 A2	1	S	C		AX/AE	10/9		Dispoñibilidade total	27.725,49
1.1.328.1	Xefatura de sección contabilidade II	25	A1 A2	1	S	C		AX/AE	10/9		Libre dispoñibilidade	27.725,49
1.1.390.1	Xefatura de sección contabilidade III	25	A1 A2	1	S	C		AX/AE	10/9		Libre dispoñibilidade	27.725,49
1.1.423.1	Xefatura de sección contabilidade IV	25	A1 A2	1	S	C		AX/AE	10/9		Libre dispoñibilidade	27.725,49
1.1.329.1	Xefatura de departamento	24	A1 A2	1	N	C		AX/AE	10/9/8		Libre dispoñibilidade	21.809,04
1.1.364.1	Xefatura de departamento	24	A1 A2	1	N	C		AX/AE	10/9/8		Libre dispoñibilidade	21.809,04
1.1.330.1	Xefatura de departamento	24	A1 A2	1	N	C		AX/AE	10/9/8		Libre dispoñibilidade	21.809,04
1.1.347.1	Xefatura de departamento	24	A1 A2	1	N	C		AX/AE	10/9/8		Libre dispoñibilidade	21.809,04
1.1.348.1	Xefatura de negociado	22	B C1	1	N	C		AX/AE	8/3		Libre dispoñibilidade	21.243,79
1.1.391.1	Xefatura de departamento	24	A1 A2	1	N	C		AX/AE	10/9/8		Libre dispoñibilidade	21.809,04
1.1.367.11	Técnico financeiro tributario	24	A1	1	N	C		AE	1		Libre dispoñibilidade	18.417,49



Deputación DA CORUÑA

CÓDIGO POSTO	POSTO	NIVEL	GRUPO/SUBGR.	DOT.	TP	F. PROV	ADM.	ESC.	TIT.	FORM. ESPECIF.	OBSERVACIÓNS	COMPLEMENTO ESPECÍFICO **
1.1.178.52	Técnico de xestión de admón. xrl.	22	A2	1	N	C		AX	9			17.089,16
1.1.15.90	Administrativo admón. xrl.	20	C1	1	N	C		AX	3			14.291,18
1.1.178.36	Técnico de xestión de admón. xrl.	22	A2	1	N	C		AX	9			17.089,16
1.1.15.194	Administrativo admón. xrl.	20	C1	1	N	C		AX	3			14.291,18
1.1.431.3	Técnico/a especialista en xestión	21	B	1	N	C		AE	45			16.891,32
ORZAMENTOS E ASISTENCIA ECONOMICA A CONCELLOS												
1.1.407.1	Xefatura de servizo de orzamentos e asistencia económica a concellos	29	A1	1	S	CE		AX/AE	10		Xornada especial dedicación Incompatibilidade total	41.837,71
1.1.331.1	Xefatura de sección I	25	A1	1	S	C		AX/AE	10/9		Libre dispoñibilidade	27.725,49
1.1.333.1	Xefatura de negociado	22	B	1	N	C		AX/AE	8/3		Libre dispoñibilidade	21.243,79
1.1.15.195	Administrativo admón. xrl.	20	C1	1	N	C		AX	3			14.291,18
1.1.332.1	Xefatura de sección II	25	A1	1	S	C		AX/AE	10/9		Libre dispoñibilidade	27.725,49
1.1.453.1	Xefatura de departamento	24	A1	1	N	C		AX/AE	10/9/8		Libre dispoñibilidade	21.809,04
1.1.367.5	Técnico financeiro tributario	24	A1	1	N	C		AE	1			18.417,49
1.1.425.1	Xefatura de sección III	25	A1	1	S	C		AX/AE	10/9		Libre dispoñibilidade	27.725,49
1.1.289.3	Asesor técnico	22	A2	1	S	C		AE	2			18.031,48
	Asesor técnico	22	A2	1	S	C		AE	2			18.031,48
1.1.97.12	Técnico de xestión de admón. especial	22	A2	1	S	C		AE	9			17.089,16
1.1.15.54	Administrativo admón. xrl.	20	C1	1	N	C		AX	3			14.291,18
TESOURERÍA E XESTIÓN DE TRIBUTOS												
TESOURERÍA												
1.1.139.1	Tesoureiro provincial	30	A1	1	S	LD		HN			Hab. Nacional	57.188,84
1.1.376.1	Secretaría tesourería provincial	22	A2	1	N	LD		AX/AE	9/3		Xornada especial dedicación Incompatibilidade total	19.915,34
1.1.142.1	Vicetesoureiro/a	30	A1	1	S	LD		HN			Hab. Nacional	51.814,35
1.1.33.33	Técnico de xestión tributaria	22	A2	1	N	C		AE	2		Xornada especial dedicación Incompatibilidade total	18.973,70
1.1.33.34	Técnico de xestión tributaria	22	A2	1	N	C		AE	2		Condución habitual/ Al. continua contribuínte/ Relación entre unidades al ao contribuínte	18.973,70
1.1.33.35	Técnico de xestión tributaria	22	A2	1	N	C		AE	2		Condución habitual/ Al. continua contribuínte/ Relación entre unidades al ao contribuínte	18.973,70
1.1.33.36	Técnico de xestión tributaria	22	A2	1	N	C		AE	2		Condución habitual/ Al. continua contribuínte/ Relación entre unidades al ao contribuínte	18.973,70



Deputación DA CORUÑA

CÓDIGO POSTO	POSTO	NIVEL	GRUPO/SUBGR.	DOT.	TP	F. PROV	ADM.	ESC.	TIT.	FORM. ESPECIF.	OBSERVACIÓN	COMPLEMENTO ESPECÍFICO **
	Técnico de xestión tributaria	22	A2	1	N	C		AE	2		Condución habitual/ At. continua contribuinte/ Rotación entre unidades at ao contribuinte	18.973,70
1.1.11.7	Subalterno	14	AP	1	N	C		AX	5			12.105,64
1.1.11.8	Subalterno	14	AP	1	N	C		AX	5			12.105,64
1.1.11.25	Subalterno	14	AP	1	N	C		AX	5			12.105,64
1.1.11.26	Subalterno	14	AP	1	N	C		AX	5			12.105,64
1.1.271.1	Xefatura de sección central de tesourería	25	A1	1	N	C		AX/AE	10/9		Libre dispoñibilidade	27.725,49
1.1.145.1	Xefatura de negociado de ingresos I	22	B	1	N	C		AX/AE	8/3		Libre dispoñibilidade	21.243,79
1.1.34.1	Xefatura de departamento de contabilidade	24	A1	1	N	C		AX/AE	10/9/8		Libre dispoñibilidade	21.809,04
1.1.451.1	Xefatura de negociado de ingresos II	22	B	1	N	C		AX/AE	8/3		Libre dispoñibilidade	21.243,79
1.1.15.53	Administrativo admón. xrl.	20	C1	1	N	C		AX	3			14.291,18
1.1.367.16	Técnico financeiro tributario	24	A1	1	N	C		AE	1		At. continua contribuinte	20.302,03
1.1.15.215	Administrativo admón. xrl.	20	C1	1	N	C		AX	3			14.291,18
1.1.370.1	Xefatura de unidade central de atención ao contribuinte	27	A1	1	S	C		AE	1		Xornada especial dedicación Incompatibilidade total	38.418,02
1.1.367.12	Técnico financeiro tributario	24	A1	1	N	C		AE	1		At. continua contribuinte	20.302,03
1.1.33.31	Técnico de xestión tributaria	22	A2	1	N	C		AE	2		At. continua contribuinte	18.973,70
1.1.158.1	Xefatura de departamento de información	24	A1	1	N	C		AX/AE	10/9/8		Libre dispoñibilidade	23.693,58
1.1.33.14	Técnico de xestión tributaria	22	A2	1	N	C		AE	2		At. continua contribuinte	18.973,70
1.1.33.17	Técnico de xestión tributaria	22	A2	1	N	C		AE	2		At. continua contribuinte	18.973,70
1.1.15.73	Administrativo admón. xrl.	20	C1	1	N	C		AX	3		At. continua contribuinte	16.175,72
1.1.178.31	Técnico de xestión de admón. xrl.	22	A2	1	N	C		AX	9		At. continua contribuinte	18.973,70
1.1.178.32	Técnico de xestión de admón. xrl.	22	A2	1	N	C		AX	9		At. continua contribuinte	18.973,70
1.1.178.39	Técnico de xestión de admón. xrl.	22	A2	1	N	C		AX	9		At. continua contribuinte	18.973,70
1.1.178.49	Técnico de xestión de admón. xrl.	22	A2	1	N	C		AX	9		At. continua contribuinte	18.973,70
1.1.15.205	Administrativo admón. xrl.	20	C1	1	N	C		AX	3		At. continua contribuinte	16.175,72
1.1.15.218	Administrativo admón. xrl.	20	C1	1	N	C		AX	3		At. continua contribuinte	16.175,72
1.1.272.1	Xefatura de unidade de instrución de sancións municipais	25	A1	1	S	C		AX/AE	10		Libre dispoñibilidade	27.725,49
1.1.238.1	Xefatura de departamento de procedemento administrativo e tramitación	24	A1	1	N	C		AX/AE	10/9/8		Libre dispoñibilidade	21.809,04
1.1.368.1	Xefatura de departamento de procesos masivos	24	A1	1	N	C		AX/AE	10/9/8		Libre dispoñibilidade	21.809,04
1.1.33.24	Técnico de xestión tributaria	22	A2	1	N	C		AE	2			17.089,16
1.1.33.28	Técnico de xestión tributaria	22	A2	1	N	C		AE	2			17.089,16
1.1.15.66	Administrativo admón. xrl.	20	C1	1	N	C		AX	3			14.291,18
1.1.15.163	Administrativo admón. xrl.	20	C1	1	N	C		AX	3			14.291,18
1.1.15.207	Administrativo admón. xrl.	20	C1	1	N	C		AX	3			14.291,18
1.1.15.213	Administrativo admón. xrl.	20	C1	1	N	C		AX	3			14.291,18



CÓDIGO POSTO	POSTO	NIVEL	GRUPO/SUBGR.	DOT.	TP	F. PROV	ADM.	ESC.	TIT.	FORM. ESPECIF.	OBSERVACIÓN	COMPLEMENTO ESPECÍFICO **
1.1.55.1	Xefatura unidade de inspección tributaria	27	A1		1	S	C	AE	1		Xornada especial dedicación incompatibilidade total	38.418,02
1.1.454.1	Xefatura de departamento	24	A1	A2	1	N	C	AX/AE	10/9/8		Libre disponibilidad	21.809,04
1.1.389.1	Xefatura de departamento de coordinación	24	A1	A2	1	N	C	AX/AE	10/9/8		Libre disponibilidad	23.693,58
1.1.367.9	Técnico financeiro tributario	24	A1		1	N	C	AE	1		Condución habitual	18.417,49
1.1.367.14	Técnico financeiro tributario	24	A1		1	N	C	AE	1			18.417,49
1.1.33.2	Técnico de xestión tributaria	22	A2		1	N	C	AE	2			17.089,16
1.1.33.26	Técnico de xestión tributaria	22	A2		1	N	C	AE	2			17.089,16
1.1.107.1	Axente tributario	22	C1		1	N	C	AE	3		Condución habitual	16.514,81
1.1.107.2	Axente tributario	22	C1		1	N	C	AE	3		Condución habitual	16.514,81
1.1.15.70	Administrativo admón. xrl.	20	C1		1	N	C	AX	3			14.291,18
1.1.178.47	Técnico de xestión de admón. xrl.	22	A2		1	N	C	AX	9			17.089,16
1.1.15.129	Administrativo admón. xrl.	20	C1		1	N	C	AX	3			14.291,18
1.1.15.160	Administrativo admón. xrl.	20	C1		1	N	C	AX	3			14.291,18
SERVIZO DE XESTIÓN TRIBUTARIA												
1.1.53.1	Xefatura de servizo de xestión tributaria	29	A1		1	S	CE	AX/AE	10		Xornada especial dedicación incompatibilidade total	41.837,71
1.1.261.1	Xefatura de sección I	25	A1	A2	1	S	C	AX/AE	10/9		Libre disponibilidad	27.725,49
1.1.291.1	Xefatura de departamento	24	A1	A2	1	N	C	AX/AE	10/9/8		Libre disponibilidad	21.809,04
1.1.434.1	Xefatura de departamento	24	A1	A2	1	N	C	AX/AE	10/9/8		Libre disponibilidad	21.809,04
1.1.258.1	Xefatura de sección II	25	A1	A2	1	S	C	AX/AE	10/9		Libre disponibilidad	27.725,49
1.1.292.1	Xefatura de negociado	22	B	C1	1	N	C	AX/AE	8/3		Libre disponibilidad	21.243,79
1.1.365.1	Xefatura de departamento	24	A1	A2	1	N	C	AX/AE	10/9/8		At. continua contribuinte	23.693,58
1.1.450.1	Xefatura de departamento	24	A1	A2	1	N	C	AX/AE	10/9/8		Libre disponibilidad	21.809,04
1.1.260.1	Xefatura de sección III	25	A1	A2	1	S	C	AX/AE	10/9		Libre disponibilidad	27.725,49
1.1.157.1	Xefatura de departamento	24	A1	A2	1	N	C	AX/AE	10/9/8		Libre disponibilidad	21.809,04
1.1.433.1	Xefatura de departamento	24	A1	A2	1	N	C	AX/AE	10/9/8		Libre disponibilidad	21.809,04
1.1.259.1	Xefatura de sección IV	25	A1	A2	1	S	C	AX/AE	10/9		Libre disponibilidad	27.725,49
1.1.366.1	Xefatura de departamento	24	A1	A2	1	N	C	AX/AE	10/9/8		Libre disponibilidad	21.809,04
1.1.367.2	Técnico financeiro tributario	24	A1		1	N	C	AE	1		At. continua contribuinte	20.302,03
1.1.367.4	Técnico financeiro tributario	24	A1		1	N	C	AE	1			18.417,49
1.1.367.7	Técnico financeiro tributario	24	A1		1	N	C	AE	1			18.417,49
1.1.367.8	Técnico financeiro tributario	24	A1		1	N	C	AE	1		At. continua contribuinte	20.302,03
1.1.367.10	Técnico financeiro tributario	24	A1		1	N	C	AE	1			18.417,49
1.1.367.15	Técnico financeiro tributario	24	A1		1	N	C	AE	1			18.417,49
	Xefatura de departamento	24	A1	A2	1	N	C	AX/AE	10/9/8		Libre disponibilidad	21.809,04
	Xefatura de departamento	24	A1	A2	1	N	C	AX/AE	10/9/8		At. continua contribuinte	23.693,58
1.1.15.5	Administrativo admón. xrl.	20	C1		1	N	C	AX	3			14.291,18
1.1.15.6	Administrativo admón. xrl.	20	C1		1	N	C	AX	3			14.291,18
1.1.15.12	Administrativo admón. xrl.	20	C1		1	N	C	AX	3			14.291,18
1.1.15.15	Administrativo admón. xrl.	20	C1		1	N	C	AX	3			14.291,18
	Xefatura de negociado	22	B	C1	1	N	C	AX/AE	8/3		Libre disponibilidad	21.243,79
1.1.178.17	Técnico de xestión de admón. xrl.	22	A2		1	N	C	AX	9			17.089,16
1.1.15.79	Administrativo admón. xrl.	20	C1		1	N	C	AX	3			14.291,18
1.1.178.54	Técnico de xestión de admón. xrl.	22	A2		1	N	C	AX	9			17.089,16



ZONAS RECADATORIAS



Deputación DA CORUÑA

CÓDIGO POSTO	POSTO	NIVEL	GRUPO/SUBGR.	DOT.	TP	F. PROV	ADM.	ESC.	TIT.	FORM. ESPECIF.	OBSERVACIÓNS	COMPLEMENTO ESPECÍFICO **
ZONA 1												
1.1.382.1	Xefatura territorial de zona 1	25	A1 A2	1	N	C		AX/AE	10/9		Xornada especial dedicación Incompatibilidade total Disponibilidade total Condución habitual At. continua contribuinte	31.154,86
1.1.383.1	Oficial maior de recadación	22	B C1	1	III.3	C		AX/AE	3/8		Xornada especial dedicación Incompatibilidade total Disponibilidade total Condución habitual At. continua contribuinte	25.332,80
1.1.384.3	Oficial 1ª recadación	20	C1	1	III.3	C		AX	3		Xornada especial dedicación Incompatibilidade total Disponibilidade total Condución habitual At. continua contribuinte	23.297,90
1.1.384.4	Oficial 1ª recadación	20	C1	1	III.3	C		AX	3		Xornada especial dedicación Incompatibilidade total Disponibilidade total Condución habitual At. continua contribuinte	23.297,90
1.1.384.1	Oficial 1ª recadación	20	C1	1	N	C		AX	3		Xornada especial dedicación Incompatibilidade total Disponibilidade total Condución habitual At. continua contribuinte	23.297,90
1.1.384.2	Oficial 1ª recadación	20	C1	1	III.3	C		AX	3		Xornada especial dedicación Incompatibilidade total Disponibilidade total Condución habitual At. continua contribuinte	23.297,90
	Técnico de xestión tributaria	22	A2	1	N	C		AE	2		Xornada especial dedicación Incompatibilidade total Disponibilidade total Condución habitual At. continua contribuinte	18.973,70
1.1.385.4	Oficial 2ª recadación	19	C1	1	N	C		AX	3		Xornada especial dedicación Incompatibilidade total Disponibilidade total Condución habitual At. continua contribuinte	22.591,34



Deputación DA CORUÑA

CÓDIGO POSTO	POSTO	NIVEL	GRUPO/SUBGR.	DOT.	TP	F. PROV	ADM.	ESC.	TIT.	FORM. ESPECIF.	OBSERVACIONES	COMPLEMENTO ESPECÍFICO **
1.1.385.5	Oficial 2ª recadación	19	C1	1	III.4	C		AX	3		Xornada especial dedicación Incompatibilidade total Disponibilidade total Condución habitual AL continua contribuinte	22.591,34
1.1.15.202	Administrativo admón. xrl	20	C1	1	N	C		AX	3		AL continua contribuinte Condución habitual	16.175,72 0,00
ZONA 2												
1.1.386.1	Xefatura territorial de zona 2	25	A1 A2	1	N	C		AX/AE	10/9		Xornada especial dedicación Incompatibilidade total Plena disponibilidad Condución habitual AL continua contribuinte	31.154,86
1.1.383.2	Oficial maior de recadación	22	B C1	1	III.1.B	C		AX/AE	3/8		Xornada especial dedicación Incompatibilidade total Disponibilidade total Condución habitual AL continua contribuinte	25.332,80
1.1.384.5	Oficial 1ª recadación	20	C1	1	III.3	C		AX	3		Xornada especial dedicación Incompatibilidade total Disponibilidade total Condución habitual AL continua contribuinte	23.297,90
1.1.384.7	Oficial 1ª recadación	20	C1	1	III.3	C		AX	3		Xornada especial dedicación Incompatibilidade total Disponibilidade total Condución habitual AL continua contribuinte	23.297,90
1.1.385.6	Oficial 2ª recadación	19	C1	1	III.4	C		AX	3		Xornada especial dedicación Incompatibilidade total Disponibilidade total Condución habitual AL continua contribuinte	22.591,34
1.1.385.8	Oficial 2ª recadación	19	C1	1	III.4	C		AX	3		Xornada especial dedicación Incompatibilidade total Disponibilidade total Condución habitual AL continua contribuinte	22.591,34



Deputación DA CORUÑA

CÓDIGO POSTO	POSTO	NIVEL	GRUPO/SUBGR.	DOT.	TP	F. PROV	ADM.	ESC.	TIT.	FORM. ESPECIF.	OBSERVACIÓNES	COMPLEMENTO ESPECÍFICO **
1.1.385.9	Oficial 2ª recadación	19	C1	1	III.4	C		AX	3		Xornada especial dedicación Incompatibilidade total Disponibilidade total Condución habitual At. continua contribuinte	22.591,34
1.1.385.11	Oficial 2ª recadación	19	C1	1	N	C		AX	3		Xornada especial dedicación Incompatibilidade total Disponibilidade total Condución habitual At. continua contribuinte	22.591,34
1.1.385.3	Oficial 2ª recadación	19	C1	1	III.4	C		AX	3		Xornada especial dedicación Incompatibilidade total Disponibilidade total Condución habitual At. continua contribuinte	22.591,34
1.1.33.22	Técnico de xestión tributaria	22	A2	1	N	C		AE	2		At. continua contribuinte Condución habitual	18.973,70
ZONA 3												
1.1.441.1	Xefatura territorial de zona 3	25	A1 A2	1	N	C		AX/AE	10/9		Xornada especial dedicación Incompatibilidade total Disponibilidade total Condución habitual At. continua contribuinte	31.154,86
1.1.383.3	Oficial maior de recadación	22	B C1	1	N	C		AX/AE	3/8		Xornada especial dedicación Incompatibilidade total Disponibilidade total Condución habitual At. continua contribuinte	25.332,80
1.1.384.8	Oficial 1ª recadación	20	C1	1	III.3	C		AX	3		Xornada especial dedicación Incompatibilidade total Disponibilidade total Condución habitual At. continua contribuinte	23.297,90
1.1.384.9	Oficial 1ª recadación	20	C1	1	III.3	C		AX	3		Xornada especial dedicación Incompatibilidade total Disponibilidade total Condución habitual At. continua contribuinte	23.297,90



ZONA 4



Deputación DA CORUÑA

CÓDIGO POSTO	POSTO	NIVEL	GRUPO/SUBGR.	DOT.	TP	F. PROV	ADM.	ESC.	TIT.	FORM. ESPECIF.	OBSERVACIÓN	COMPLEMENTO ESPECÍFICO **
1.1.389.1	Xefatura territorial de zona 4	25	A1 A2	1	N	C		AX/AE	10/9		Xornada especial dedicación Incompatibilidade total Disponibilidade total Condución habitual At. continua contribuinte	31.154,86
1.1.383.4	Oficial maior de recadación	22	B C1	1	N	C		AX/AE	3/8		Xornada especial dedicación Incompatibilidade total Disponibilidade total Condución habitual At. continua contribuinte	25.332,80
1.1.384.10	Oficial 1ª recadación	20	C1	1	III.3	C		AX	3		Xornada especial dedicación Incompatibilidade total Disponibilidade total Condución habitual At. continua contribuinte	23.297,90
	Técnico de xestión tributaria	22	A2	1	N	C		AE	2		At. continua contribuinte Condución habitual	18.973,70
1.1.385.20	Oficial 2ª recadación	19	C1	1	III.4	C		AX	3		Xornada especial dedicación Incompatibilidade total Disponibilidade total Condución habitual At. continua contribuinte	22.591,34
1.1.385.21	Oficial 2ª recadación	19	C1	1	III.4	C		AX	3		Xornada especial dedicación Incompatibilidade total Disponibilidade total Condución habitual At. continua contribuinte	22.591,34
1.1.385.22	Oficial 2ª recadación	19	C1	1	N	C		AX	3		Xornada especial dedicación Incompatibilidade total Disponibilidade total Condución habitual At. continua contribuinte	22.591,34
1.1.385.23	Oficial 2ª recadación	19	C1	1	III.4	C		AX	3		Xornada especial dedicación Incompatibilidade total Disponibilidade total Condución habitual At. continua contribuinte	22.591,34



Deputación DA CORUÑA

CÓDIGO POSTO	POSTO	NIVEL	GRUPO/SUBGR.	DOT.	TP	F. PROV	ADM.	ESC.	TIT.	FORM. ESPECIF.	OBSERVACIÓN	COMPLEMENTO ESPECÍFICO **
1.1.385.1	Oficial 2ª recadación	19	C1	1	III.4	C		AX	3		Xornada especial dedicación Incompatibilidade total Disponibilidade total Condución habitual At. continua contribuinte	22.591,34 0,00
ZONA 5												
1.1.461.1	Xefatura territorial de zona 5	25	A1 A2	1	N	C		AX/AE	9/8/3		Xornada especial dedicación Incompatibilidade total Disponibilidade total Condución habitual At. continua contribuinte	31.154,86
1.1.383.5	Oficial maior de recadación	22	B C1	1	N	C		AX/AE	3/8		Xornada especial dedicación Incompatibilidade total Disponibilidade total Condución habitual At. continua contribuinte	25.332,80
1.1.33.19	Técnico de xestión tributaria	22	A2	1	N	C		AE	2		At. continua contribuinte Condución habitual	18.973,70
1.1.384.6	Oficial 1ª recadación	20	C1	1	III.3	C		AX	3		Xornada especial dedicación Incompatibilidade total Disponibilidade total Condución habitual At. continua contribuinte	23.297,90
1.1.385.12	Oficial 2ª recadación	19	C1	1	N	C		AX	3		Xornada especial dedicación Incompatibilidade total Disponibilidade total Condución habitual At. continua contribuinte	22.591,34
1.1.385.10	Oficial 2ª recadación	19	C1	1	N	C		AX	3		Xornada especial dedicación Incompatibilidade total Disponibilidade total Condución habitual At. continua contribuinte	22.591,34
1.1.385.7	Oficial 2ª recadación	19	C1	1	III.4	C		AX	3		Xornada especial dedicación Incompatibilidade total Disponibilidade total Condución habitual At. continua contribuinte	22.591,34
1.1.15.55	Administrativo admón. xrl.	20	C1	1	N	C		AX	3		Condución habitual	16.175,72



Deputación DA CORUÑA

CÓDIGO POSTO	POSTO	NIVEL	GRUPO/SUBGR.	DOT.	TP	F. PROV	ADM.	ESC.	TIT.	FORM. ESPECIF.	OBSERVACIÓN	COMPLEMENTO ESPECÍFICO **
1.1.15.203	Administrativo admón. xrl.	20	C1	1	N	C		AX	3		Al. continua contribuyente Condución habitual	16.175,72 0,00
SERVIZO DE ASISTENCIA TÉCNICA A CONCELLOS												
1.1.342.1	Xefatura de servizo de asistencia técnica a concellos	29	A1	1	S	CE		AX/AE	10		Xornada especial dedicación Incompatibilidade total Dispoñibilidade total	41.837,71
1.1.409.1	Xefatura de sección I	25	A1	1	S	C		AX/AE	10/9		Libre dispoñibilidade Condución habitual	28.667,76
1.1.464.1	Xefatura de sección II	25	A1	1	S	C		AX/AE	10/9		Libre dispoñibilidade Condución habitual	28.667,76
1.1.210.2	Arquitecto/a	25	A1	1	N	C		AE	17		Libre dispoñibilidade Condución habitual	22.751,20
1.1.79.1	Enxeñeiro técnico industrial	24	A2	1	N	C		AE	18		Xornada especial dedicación Incompatibilidade total Dispoñibilidade total Condución habitual	30.212,59
1.1.210.3	Arquitecto/a	25	A1	1	N	C		AE	17		Libre dispoñibilidade Condución habitual	22.751,20
1.1.210.1	Arquitecto/a	25	A1	1	N	C		AE	17		Libre dispoñibilidade Condución habitual	22.751,20
1.1.75.2	Arquitecto técnico	24	A2	1	N	C		AE	19		Libre dispoñibilidade Condución habitual	21.422,86
1.1.99.4	Delineante	21	B	1	N	C		AE	20		Condución habitual	16.137,90
	Xefatura de departamento	24	A1	1	N	C		AX/AE	10/9/8		Libre dispoñibilidade	21.809,04
1.1.178.14	Técnico de xestión de admón. xrl.	22	A2	1	N	C		AX	9			17.089,16
SERVIZO DE VÍAS E OBRAS												
1.1.39.1	Xefatura de servizo de vías e obras	29	A1	1	S	CE	A3	AX/AE	10		Xornada especial dedicación Incompatibilidade total Dispoñibilidade total	41.837,71
1.1.152.1	Enxeñeiro de camiños, canles e portos	25	A1	1	S	C		AE	21		Xornada especial dedicación Incompatibilidade total Dispoñibilidade total Condución habitual	32.501,84
1.1.152.2	Enxeñeiro de camiños, canles e portos	25	A1	1	S	C		AE	21		Xornada especial dedicación Incompatibilidade total Dispoñibilidade total Condución habitual	32.501,84



Deputación DA CORUÑA

CÓDIGO POSTO	POSTO	NIVEL	GRUPO/SUBGR.	DOT.	TP	F. PROV	ADM.	ESC.	TIT.	FORM. ESPECIF.	OBSERVACIÓN	COMPLEMENTO ESPECÍFICO **
1.1.313.1	Enxeñeiro técnico de obras públicas	24	A2	1	S	C		AE	22		Xornada especial dedicación Incompatibilidade total Disponibilidade total Condución habitual	30.212,59
1.1.313.2	Enxeñeiro técnico de obras públicas	24	A2	1	S	C		AE	22		Xornada especial dedicación Incompatibilidade total Disponibilidade total Condución habitual	30.212,59
1.1.313.3	Enxeñeiro técnico de obras públicas	24	A2	1	S	C		AE	22		Xornada especial dedicación Incompatibilidade total Disponibilidade total Condución habitual	30.212,59
1.1.313.4	Enxeñeiro técnico de obras públicas	24	A2	1	S	C		AE	22		Xornada especial dedicación Incompatibilidade total Disponibilidade total Condución habitual	30.212,59
1.1.313.5	Enxeñeiro técnico de obras públicas	24	A2	1	S	C		AE	22		Xornada especial dedicación Incompatibilidade total Disponibilidade total Condución habitual	30.212,59
1.1.86.1	Enxeñeiro técnico en topografía	24	A2	1	N	C		AE	23		Xornada especial dedicación Incompatibilidade total Disponibilidade total Condución habitual	24.767,44
1.1.86.2	Enxeñeiro técnico en topografía	24	A2	1	N	C		AE	23		Xornada especial dedicación Incompatibilidade total Disponibilidade total Condución habitual	24.767,44
1.1.314.1	Auxiliar técnico de vías e obras	21	B C1	1	N	C		AE	3/8		Xornada especial dedicación Incompatibilidade total Disponibilidade total Condución diaria	24.051,27
1.1.314.2	Auxiliar técnico de vías e obras	21	B C1	1	N	C		AE	3/8		Xornada especial dedicación Incompatibilidade total Disponibilidade total Condución diaria	24.051,27
1.1.430.2	Técnico/a en infraestruturas	22	A2	1	N	C		AE	39		Xornada especial dedicación Incompatibilidade total Disponibilidade total Condución diaria	24.814,35
1.1.430.3	Técnico/a en infraestruturas	22	A2	1	N	C		AE	39		Xornada especial dedicación Incompatibilidade total Disponibilidade total Condución diaria	24.814,35



Deputación DA CORUÑA

CÓDIGO POSTO	POSTO	NIVEL	GRUPO/SUBGR.	DOT.	TP	F. PROV	ADM.	ESC.	TIT.	FORM. ESPECIF.	OBSERVACIÓNS	COMPLEMENTO ESPECÍFICO **
1.1.314.5	Auxiliar técnico de vías e obras	21	B C1	1	N	C		AE	3/8		Xornada especial dedicación Incompatibilidade total Disponibilidade total Condución diaria	24.051,27
1.1.314.6	Auxiliar técnico de vías e obras	21	B C1	1	N	C		AE	3/8		Xornada especial dedicación Incompatibilidade total Disponibilidade total Condución diaria	24.051,27
1.1.314.7	Auxiliar técnico de vías e obras	21	B C1	1	N	C		AE	3/8		Xornada especial dedicación Incompatibilidade total Disponibilidade total Condución diaria	24.051,27
	Auxiliar técnico de vías e obras	21	B C1	1	N	C		AE	3/8		Xornada especial dedicación Incompatibilidade total Disponibilidade total Condución diaria	24.051,27
1.1.314.9	Auxiliar técnico de vías e obras	21	B C1	1	N	C		AE	3/8		Xornada especial dedicación Incompatibilidade total Disponibilidade total Condución diaria	24.051,27
1.1.430.1	Técnico/a en infraestruturas	22	A2	1	N	C		AE	39		Xornada especial dedicación Incompatibilidade total Disponibilidade total Condución diaria	24.814,35
1.1.314.11	Auxiliar técnico de vías e obras	21	B C1	1	N	C		AE	3/8		Xornada especial dedicación Incompatibilidade total Disponibilidade total Condución diaria	24.051,27
1.1.314.12	Auxiliar técnico de vías e obras	21	B C1	1	N	C		AE	3/8		Xornada especial dedicación Incompatibilidade total Disponibilidade total Condución diaria	24.051,27
1.1.314.13	Auxiliar técnico de vías e obras	21	B C1	1	N	C		AE	3/8		Xornada especial dedicación Incompatibilidade total Disponibilidade total Condución diaria	24.051,27
1.1.314.14	Auxiliar técnico de vías e obras	21	B C1	1	N	C		AE	3/8		Xornada especial dedicación Incompatibilidade total Disponibilidade total Condución diaria	24.051,27
1.1.314.16	Auxiliar técnico de vías e obras	21	B C1	1	N	C		AE	3/8		Xornada especial dedicación Incompatibilidade total Disponibilidade total Condución diaria	24.051,27



Deputación DA CORUÑA

CÓDIGO POSTO	POSTO	NIVEL	GRUPO/SUBGR.	DOT.	TP	F. PROV	ADM.	ESC.	TIT.	FORM. ESPECIF.	OBSERVACIÓNS	COMPLEMENTO ESPECÍFICO **
1.1.314.15	Auxiliar técnico de vías e obras	21	B C1	1	N	C		AE	3/8		Xornada especial dedicación Incompatibilidade total Disponibilidade total Condución diaria	24.051,27
1.1.401.1	Auxiliar técnico en topografía	17	C2	1	N	C		AE	4		Xornada especial dedicación Incompatibilidade total Disponibilidade total Condución habitual	19.228,00
1.1.401.2	Auxiliar técnico en topografía	17	C2	1	N	C		AE	4		Xornada especial dedicación Incompatibilidade total Disponibilidade total Condución habitual	19.228,00
1.1.99.5	Delineante	21	B	1	N	C		AE	20		Condución habitual	16.137,90
1.1.99.6	Delineante	21	B	1	N	C		AE	20		Condución habitual	16.137,90
1.1.359.1	Xefatura de negociado	22	B C1	1	N	C		AX/AE	8/3		Libre disponibilidad	21.243,79
1.1.15.39	Administrativo admón. xrl.	20	C1	1	N	C		AX	3			14.291,18
1.1.15.60	Administrativo admón. xrl.	20	C1	1	N	C		AX	3			14.291,18
1.1.178.42	Técnico de xestión de admón. xrl.	22	A2	1	N	C		AX	9			17.089,16
1.1.3.115	Auxiliar admón. xrl.	17	C2	1	N	C		AX	4			12.821,53
SERVIZO DE XESTIÓN DE PLANS												
1.1.246.1	Xefatura de servizo de xestión de plans	29	A1	1	S	CE		AX/AE	10		Xornada especial dedicación Incompatibilidade total	41.837,71
1.1.255.1	Xefatura de sección de plans especiais	25	A1 A2	1	S	C		AX/AE	10/9		Libre disponibilidad	27.725,49
1.1.257.1	Xefatura de sección de plans provinciais	25	A1 A2	1	S	C		AX/AE	10/9		Libre disponibilidad	27.725,49
1.1.214.1	Xefatura de negociado de plans especiais	22	B C1	1	N	C		AX/AE	8/3		Libre disponibilidad	21.243,79
1.1.225.1	Xefatura de negociado de plans provinciais	22	B C1	1	N	C		AX/AE	8/3		Libre disponibilidad	21.243,79
1.1.408.5	Xefatura de negociado	22	B C1	1	N	C		AX/AE	8/3		Libre disponibilidad	21.243,79
1.1.408.6	Xefatura de negociado	22	B C1	1	N	C		AX/AE	8/3		Libre disponibilidad	21.243,79
1.1.178.26	Técnico de xestión de admón. xrl.	22	A2	1	N	C		AX	9			17.089,16
1.1.15.85	Administrativo admón. xrl.	20	C1	1	N	C		AX	3			14.291,18
1.1.15.93	Administrativo admón. xrl.	20	C1	1	N	C		AX	3			14.291,18
1.1.15.204	Administrativo admón. xrl.	20	C1	1	N	C		AX	3			14.291,18
SERVIZO DE ARQUITECTURA E MANTEMENTO												
1.1.337.1	Xefatura de servizo de arquitectura e mantemento	29	A1	1	S	CE		AX/AE	10		Xornada especial dedicación Incompatibilidade total Disponibilidade total	41.837,71
1.1.460.1	Xefatura de sección	25	A1 A2	1	S	C		AX/AE	10/9		Libre disponibilidad Condución habitual	28.667,76
1.1.210.4	Arquitecto/a	25	A1	1	N	C		AE	17		Libre disponibilidad Condución habitual	22.751,20



Deputación DA CORUÑA

CÓDIGO POSTO	POSTO	NIVEL	GRUPO/SUBGR.	DOT.	TP	F. PROV	ADM.	ESC.	TIT.	FORM. ESPECIF.	OBSERVACIÓN	COMPLEMENTO ESPECÍFICO **
1.1.75.3	Arquitecto técnico	24	A2	1	N	C		AE	19		Libre disponibilidad Conducción habitual	21.422,86
1.1.75.5	Arquitecto técnico	24	A2	1	N	C		AE	19		Libre disponibilidad Conducción habitual	21.422,86
1.1.79.2	Enxeñeiro técnico industrial	24	A2	1	N	C		AE	18		Libre disponibilidad Conducción habitual	20.857,61
1.1.320.1	Delineante coordinador	22	B	1	N	C		AE	20		Conducción habitual Coordinación	17.409,71
1.1.99.1	Delineante	21	B	1	N	C		AE	20		Conducción habitual	16.137,90
1.1.131.1	Operario/a de oficios varios	14	AP	1	N	C		AE	5		Plena disponibilidad Conducción habitual	13.669,63
1.1.338.1	Enxeñeiro técnico agrícola	24	A2	1	N	C		AE	24		Libre disponibilidad Conducción habitual	20.151,05
1.1.336.1	Operario de servizos	20	C1	1	N	C		AE	3/4		Conducción habitual/ Xornada de mañán con sábados alternos e con posibilidade de flexibilidade e conciliación Libre disponibilidad	17.400,27
1.1.336.2	Operario de servizos	20	C1	1	N	C		AE	3/4		Conducción habitual/ Xornada de mañán con sábados alternos e con posibilidade de flexibilidade e conciliación Libre disponibilidad	17.400,27
1.1.402.1	Operario de servizos coordinador	21	C1	1	N	C		AE	3/4		Conducción habitual / Coordinación Xornada de mañán con sábados alternos e con posibilidade de flexibilidade e conciliación Libre disponibilidad	20.141,73
1.1.402.2	Operario de servizos coordinador	21	C1	1	N	C		AE	3/4		Conducción habitual / Coordinación Xornada de mañán con sábados alternos e con posibilidade de flexibilidade e conciliación Libre disponibilidad	20.141,73
1.1.336.3	Operario de servizos	20	C1	1	N	C		AE	3/4		Adscrición funcional CDM Ferrol Conducción habitual/ Xornada de mañán con sábados alternos e con posibilidade de flexibilidade e conciliación Libre disponibilidad	17.400,27
1.1.403.1	Técnico/a de son	20	C1	1	N	C		AE	37		Plena disponibilidad Conducción habitual	16.411,09



CÓDIGO POSTO	POSTO	NIVEL	GRUPO/SUBGR.	DOT.	TP	F. PROV	ADM.	ESC.	TIT.	FORM. ESPECIF.	OBSERVACIÓNS	COMPLEMENTO ESPECÍFICO **
1.1.404.1	Oficial de mantemento	17	C2	1	IV/4	C		AE	4		Plena dispoñibilidade Condición habitual	14.376,19
1.1.15.34	Administrativo admón. xfl.	20	C1	1	N	C		AX	3			14.291,18
1.1.178.11	Técnico de xestión de admón. xfl.	22	A2	1	N	C		AX	9			17.089,16
SERVIZO DE PROMOCIÓN E DESENVOLVEMENTO TURÍSTICO												
1.1.362.1	Xefatura de servizo de promoción e desenvolvemento turístico	29	A1	1	S	CE	A3	AX/AE	10		Xornada especial dedicación incompatibilidade total	41.837,71
1.1.70.1	Técnico de xestión de proxectos	24	A1	1	N	C		AE	16/7		Dispoñibilidade total	18.417,55
1.1.363.1	Xefatura de sección de promoción turística	25	A1	1	S	C		AX/AE	10/9		Libre dispoñibilidade	27.725,49
	Xefatura de sección de desenvolvemento turístico	25	A1	1	S	C		AX/AE	10/9		Libre dispoñibilidade	27.725,49
1.1.32.7	Técnico de xestión económico-financieira	22	A2	1	N	C		AE	2			17.089,16
1.1.70.5	Técnico de xestión de proxectos	24	A1	1	N	C		AE	16/7		Plena dispoñibilidade	19.406,73
1.1.432.2	Técnico de turismo	22	A2	1	N	C		AE	46		Plena dispoñibilidade	18.078,34
	Técnico de turismo	22	A2	1	N	C		AE	46		Plena dispoñibilidade	18.078,34
SERVIZO DE DESENVOLVEMENTO TERRITORIAL, SECTORES PRODUCTIVOS, EMPREGO SOSTIBLE E TRANSICIÓN ECOLÓXICA												
1.1.349.1	Xefatura de servizo de desenvolvemento territorial, sectores produtivos, emprego sostible e transición ecolóxica	29	A1	1	S	CE		AX/AE	10		Xornada especial dedicación incompatibilidade total	41.837,71
1.1.350.1	Xefatura de sección de desenvolvemento territorial, cooperación e medio ambiente	25	A1	1	S	C		AX/AE	10/9		Libre dispoñibilidade	27.725,49
	Xefatura de sección de PEI/emprego	25	A1	1	S	C		AX/AE	10/9		Libre dispoñibilidade	27.725,49
1.1.352.1	Xefatura de sección de desenvolvemento territorial e coordinación de proxectos	25	A1	1	S	C		AX/AE	10/9		Libre dispoñibilidade	27.725,49
1.1.351.1	Xefatura de sección de sectores produtivos, mar e medio rural	25	A1	1	S	C		AX/AE	10/9		Libre dispoñibilidade	27.725,49
	Xefatura de departamento de transición ecolóxica e cooperación	24	A1	1	N	C		AX/AE	10/9		Libre dispoñibilidade	21.809,04
1.1.70.2	Técnico de xestión de proxectos	24	A1	1	N	C		AE	16/7			18.417,55
1.1.178.23	Técnico de xestión de admón. xfl.	22	A2	1	N	C		AX	9			17.089,16
1.1.178.20	Técnico de xestión de admón. xfl.	22	A2	1	N	C		AX	9			17.089,16
1.1.178.58	Técnico de xestión de admón. xfl.	22	A2	1	N	C		AX	9			17.089,16
1.1.178.59	Técnico de xestión de admón. xfl.	22	A2	1	N	C		AX	9			17.089,16
1.1.15.57	Administrativo admón. xfl.	20	C1	1	N	C		AX	3			14.291,18
1.1.15.217	Administrativo admón. xfl.	20	C1	1	N	C		AX	3			14.291,18
	Xefatura de departamento de desenvolvemento territorial e coordinación de proxectos	24	A1	1	N	C		AX/AE	10/9		Libre dispoñibilidade	21.809,04
1.1.70.6	Técnico de xestión de proxectos	24	A1	1	N	C		AE	16/7			18.417,55
1.1.70.8	Técnico de xestión de proxectos	24	A1	1	N	C		AE	16/7			18.417,55
1.1.70.9	Técnico de xestión de proxectos	24	A1	1	N	C		AE	16/7			18.417,55
	Técnico de xestión de proxectos	24	A1	1	N	C		AE	16/7			18.417,55
	Técnico de xestión de proxectos	24	A1	1	N	C		AE	16/7			18.417,55
1.1.458.1	Técnico en planificación enerxética	24	A1	1	N	C		AE	49		Libre dispoñibilidade	21.808,93



CÓDIGO POSTO	POSTO	NIVEL	GRUPO/SUBGR.	DOT.	TP	F. PROV	ADM.	ESC.	TIT.	FORM. ESPECIF.	OBSERVACIÓNS	COMPLEMENTO ESPECÍFICO **
1.1.459.1	Técnico en enerxías renovables	21	C1	1	N	C		AE	51		Libre dispoñibilidade Condición habitual	20.151,05
1.1.15.222	Administrativo admón. xrl.	20	C1	1	N	C		AX	3		Atención continua ao público	14.102,89
1.1.220.1	Xefatura de departamento de sectores produtivos, mar e medio rural	24	A1 A2	1	N	C		AX/AE	10/9/8		Libre dispoñibilidade	21.809,04
1.1.15.40	Administrativo admón. xrl.	20	C1	1	N	C		AX	3			14.291,18
1.1.178.30	Técnico de xestión de admón. xrl.	22	A2	1	N	C		AX	9			17.089,16
1.1.3.132	Auxiliar admón. xrl.	17	C2	1	N	C		AX	4			12.821,53
SERVIZO DE CULTURA, IGUALDADE E DEREITOS CIVIS												
1.1.360.1	Xefatura de servizo de cultura, igualdade e dereitos civís	29	A1	1	S	CE	A3	AX/AE	10		Xornada especial dedicación Incompatibilidade total Dispoñibilidade total	41.837,71
1.1.406.1	Técnico/a administración xeral	24	A1	1	N	C		AX	1			18.417,49
1.1.413.1	Técnico/a de cultura	24	A1	1	S	C		AE	10			17.852,19
1.1.15.56	Administrativo admón. xrl.	20	C1	1	N	C		AX	3			14.291,18
1.1.15.84	Administrativo admón. xrl.	20	C1	1	N	C		AX	3			14.291,18
	Administrativo admón. xrl.	20	C1	1	N	C		AX	3			14.291,18
1.1.178.29	Técnico de xestión de admón. xrl.	22	A2	1	N	C		AX	9			17.089,16
1.1.252.1	Xefatura de sección de cultura	25	A1 A2	1	S	C		AX/AE	10/9		Libre dispoñibilidade	27.725,49
1.1.218.1	Xefatura de negociado de cultura	22	B C1	1	N	C		AX/AE	8/3		Libre dispoñibilidade	21.243,79
1.1.449.1	Xefatura de negociado de rede cultural	22	B C1	1	N	C		AX/AE	8/3		Libre dispoñibilidade	21.243,79
	Xefatura de sección igualdade e dereitos civís	25	A1 A2	1	S	C		AE	10/9		Libre dispoñibilidade	27.725,49
1.1.209.2	Técnico de políticas de igualdade	24	A1	1	N	C		AE	47			19.501,02
SERVIZO DE ACCIÓN SOCIAL, EDUCACIÓN, DEPORTES E MOCIDADE												
	Xefatura de servizo de acción social, educación, deportes e mocidade	29	A1	1	S	CE	A3	AX/AE	10		Xornada especial dedicación Incompatibilidade total Dispoñibilidade total	41.837,71
	Xefatura de sección de educación e centros	25	A1 A2	1	S	C		AX/AE	10/9		Libre dispoñibilidade	27.725,49
	Técnico/a especialista en xestión	21	B	1	N	C		AE	45			16.891,32
1.1.463.1	Xefatura de sección de deportes e mocidade	25	A1 A2	1	S	C		AX/AE	10/9		Libre dispoñibilidade	27.725,49
1.1.215.1	Xefatura de negociado de deportes e mocidade	22	B C1	1	N	C		AX/AE	8/3		Libre dispoñibilidade	21.243,79
1.1.446.1	Técnico de deportes	24	A1	1	N	C		AE	48			19.501,02
1.1.251.1	Xefatura de sección de servizos sociais	25	A1 A2	1	S	C		AX/AE	10/9		Libre dispoñibilidade	27.725,49
1.1.219.1	Xefatura de negociado de serv. sociais I	22	B C1	1	N	C		AX/AE	8/3		Libre dispoñibilidade	21.243,79
1.1.395.1	Xefatura de negociado de serv. sociais II	22	B C1	1	N	C		AX/AE	8/3		Libre dispoñibilidade	21.243,79
1.1.208.1	Técnico de servizos sociais	22	A1	1	N	C		AE	25			19.501,02
1.1.182.1	Técnico servizos sociais	22	A2	1	N	C		AE	26			18.737,93
1.1.182.2	Técnico servizos sociais	22	A2	1	N	C		AE	26			18.737,93
1.1.182.3	Técnico servizos sociais	22	A2	1	N	C		AE	26			18.737,93
1.1.15.127	Administrativo admón. xrl.	20	C1	1	N	C		AX	3			14.291,18



Deputación DA CORUÑA

CÓDIGO POSTO	POSTO	NIVEL	GRUPO/SUBGR.	DOT.	TP	F. PROV	ADM.	ESC.	TIT.	FORM. ESPECÍF.	OBSERVACIÓNS	COMPLEMENTO ESPECÍFICO **
1.1.15.74	Administrativo admón. xrl.	20	C1	1	N	C		AX	3			14.291,18
1.1.15.44	Administrativo admón. xrl.	20	C1	1	N	C		AX	3			14.291,18
1.1.15.51	Administrativo admón. xrl.	20	C1	1	N	C		AX	3			14.291,18
1.1.15.52	Administrativo admón. xrl.	20	C1	1	N	C		AX	3			14.291,18
1.1.15.124	Administrativo admón. xrl.	20	C1	1	N	C		AX	3			14.291,18
IES RAFAEL PUGA RAMÓN												
1.1.56.15	Profesor/a de secundaria	25	A1	1	S	C		AE	32			16.674,77
1.1.56.32	Profesor/a de secundaria	25	A1	1	S	C		AE	32			16.674,77
1.1.56.1	Profesor/a de secundaria	25	A1	1	S	C		AE	32			16.674,77
1.1.56.2	Profesor/a de secundaria	25	A1	1	S	C		AE	32			16.674,77
1.1.56.4	Profesor/a de secundaria	25	A1	1	S	C		AE	32			16.674,77
1.1.56.5	Profesor/a de secundaria	25	A1	1	S	C		AE	32			16.674,77
1.1.56.6	Profesor/a de secundaria	25	A1	1	S	C		AE	32			16.674,77
1.1.56.8	Profesor/a de secundaria	25	A1	1	S	C		AE	32			16.674,77
1.1.56.9	Profesor/a de secundaria	25	A1	1	S	C		AE	32			16.674,77
1.1.56.10	Profesor/a de secundaria	25	A1	1	S	C		AE	32			16.674,77
1.1.56.11	Profesor/a de secundaria	25	A1	1	S	C		AE	32			16.674,77
1.1.56.12	Profesor/a de secundaria	25	A1	1	S	C		AE	32			16.674,77
1.1.56.13	Profesor/a de secundaria	25	A1	1	S	C		AE	32			16.674,77
1.1.56.14	Profesor/a de secundaria	25	A1	1	S	C		AE	32			16.674,77
1.1.56.16	Profesor/a de secundaria	25	A1	1	S	C		AE	32			16.674,77
1.1.56.17	Profesor/a de secundaria	25	A1	1	S	C		AE	32			16.674,77
1.1.56.18	Profesor/a de secundaria	25	A1	1	S	C		AE	32			16.674,77
1.1.56.19	Profesor/a de secundaria	25	A1	1	S	C		AE	32			16.674,77
1.1.56.20	Profesor/a de secundaria	25	A1	1	S	C		AE	32			16.674,77
1.1.56.21	Profesor/a de secundaria	25	A1	1	S	C		AE	32			16.674,77
1.1.56.22	Profesor/a de secundaria	25	A1	1	S	C		AE	32			16.674,77
1.1.56.23	Profesor/a de secundaria	25	A1	1	S	C		AE	32			16.674,77
1.1.56.24	Profesor/a de secundaria	25	A1	1	S	C		AE	32			16.674,77
1.1.56.25	Profesor/a de secundaria	25	A1	1	S	C		AE	32			16.674,77
1.1.56.26	Profesor/a de secundaria	25	A1	1	S	C		AE	32			16.674,77
1.1.56.27	Profesor/a de secundaria	25	A1	1	S	C		AE	32			16.674,77
1.1.56.28	Profesor/a de secundaria	25	A1	1	S	C		AE	32			16.674,77
1.1.56.29	Profesor/a de secundaria	25	A1	1	S	C		AE	32			16.674,77
1.1.56.30	Profesor/a de secundaria	25	A1	1	S	C		AE	32			16.674,77
1.1.56.31	Profesor/a de secundaria	25	A1	1	S	C		AE	32			16.674,77
1.1.56.33	Profesor/a de secundaria	25	A1	1	S	C		AE	32			16.674,77
1.1.56.34	Profesor/a de secundaria	25	A1	1	S	C		AE	32			16.674,77
1.1.56.35	Profesor/a de secundaria	25	A1	1	S	C		AE	32			16.674,77
1.1.56.36	Profesor/a de secundaria	25	A1	1	S	C		AE	32			16.674,77
1.1.56.39	Profesor/a de secundaria	25	A1	1	S	C		AE	32			16.674,77
1.1.56.42	Profesor/a de secundaria	25	A1	1	I,2	C		AE	32			16.674,77
1.1.56.43	Profesor/a de secundaria	25	A1	1	S	C		AE	32			16.674,77
1.1.56.44	Profesor/a de secundaria	25	A1	1	S	C		AE	32			16.674,77
1.1.56.45	Profesor/a de secundaria	25	A1	1	S	C		AE	32			16.674,77



Deputación DA CORUÑA

CÓDIGO POSTO	POSTO	NIVEL	GRUPO/SUBGR.	DOT.	TP	F. PROV	ADM.	ESC.	TIT.	FORM. ESPECIF.	OBSERVACIÓNS	COMPLEMENTO ESPECÍFICO **
1.1.88.1	Profesor/a educación física	25	A1	1	S	C		AE	32			16.674,77
1.1.88.2	Profesor/a educación física	25	A1	1	S	C		AE	32			16.674,77
1.1.153.1	Profesor/a de apoio	25	A2	1	N	C		AE	9			16.674,77
1.1.178.43	Técnico de xestión de admón. xrl.	22	A2	1	N	C		AX	9			17.089,16
1.1.15.154	Administrativo admón. xrl.	20	C1	1	N	C		AX	3			14.291,18
1.1.201.2	Subalerno/Celador/a	14	AP	1	N	C		AE	5		Turnicidade con alternancia de mañás e tardes	15.044,94
1.1.11.16	Subalerno	14	AP	1	N	C		AX	5			12.105,64
1.1.396.1	Mozo/a de servizo axudante	14	AP	1	N	C		AE	5		Turnicidade con alternancia de mañás e tardes	15.044,94
IES ROSALÍA MERA												
1.1.57.1	Profesor/a de secundaria	25	A1	1	S	C		AE	32			16.674,77
1.1.57.2	Profesor/a de secundaria	25	A1	1	S	C		AE	32			16.674,77
1.1.57.3	Profesor/a de secundaria	25	A1	1	S	C		AE	32			16.674,77
1.1.57.4	Profesor/a de secundaria	25	A1	1	S	C		AE	32			16.674,77
1.1.57.5	Profesor/a de secundaria	25	A1	1	S	C		AE	32			16.674,77
1.1.57.6	Profesor/a de secundaria	25	A1	1	S	C		AE	32			16.674,77
1.1.57.7	Profesor/a de secundaria	25	A1	1	S	C		AE	32			16.674,77
1.1.57.8	Profesor/a de secundaria	25	A1	1	S	C		AE	32			16.674,77
1.1.57.9	Profesor/a de secundaria	25	A1	1	S	C		AE	32			16.674,77
1.1.57.10	Profesor/a de secundaria	25	A1	1	S	C		AE	32			16.674,77
1.1.57.11	Profesor/a de secundaria	25	A1	1	S	C		AE	32			16.674,77
1.1.57.12	Profesor/a de secundaria	25	A1	1	S	C		AE	32			16.674,77
1.1.57.13	Profesor/a de secundaria	25	A1	1	S	C		AE	32			16.674,77
1.1.57.14	Profesor/a de secundaria	25	A1	1	S	C		AE	32			16.674,77
1.1.57.15	Profesor/a de secundaria	25	A1	1	S	C		AE	32			16.674,77
1.1.93.2	Profesor/a técnico de F.P.	25	A2	1	S	C		AE	33		A extinguir	18.490,79
1.1.93.3	Profesor/a técnico de F.P.	25	A2	1	S	C		AE	33		A extinguir	18.490,79
1.1.93.5	Profesor/a técnico de F.P.	25	A2	1	S	C		AE	33		A extinguir	18.490,79
1.1.93.7	Profesor/a técnico de F.P.	25	A2	1	S	C		AE	33		A extinguir	18.490,79
1.1.93.8	Profesor/a técnico de F.P.	25	A2	1	S	C		AE	33		A extinguir	18.490,79
1.1.93.9	Profesor/a técnico de F.P.	25	A2	1	S	C		AE	33		A extinguir	18.490,79
1.1.93.11	Profesor/a técnico de F.P.	25	A2	1	S	C		AE	33		A extinguir	18.490,79
1.1.93.13	Profesor/a técnico de F.P.	25	A2	1	S	C		AE	33		A extinguir	18.490,79
1.1.93.14	Profesor/a técnico de F.P.	25	A2	1	S	C		AE	33		A extinguir	18.490,79
1.1.93.15	Profesor/a técnico de F.P.	25	A2	1	S	C		AE	33		A extinguir	18.490,79
1.1.93.16	Profesor/a técnico de F.P.	25	A2	1	S	C		AE	33		A extinguir	18.490,79
1.1.93.17	Profesor/a técnico de F.P.	25	A2	1	S	C		AE	33		A extinguir	18.490,79
1.1.93.6	Profesor/a técnico de F.P.	25	A2	1	S	C		AE	33		A extinguir	18.490,79
1.1.93.18	Profesor/a técnico de F.P.	25	A2	1	S	C		AE	33		A extinguir	18.490,79
1.1.93.19	Profesor/a técnico de F.P.	25	A2	1	S	C		AE	33		A extinguir	18.490,79
1.1.125.2	Cociñeiro/a	18	C1	1	N	C		AE	52		Turnicidade con alternancia de mañás e tardes, incluíndo sábados e festivos que correspondan	18.869,92



Deputación DA CORUÑA

CÓDIGO POSTO	POSTO	NIVEL	GRUPO/SUBGR.	DOT.	TP	F. PROV	ADM.	ESC.	TIT.	FORM. ESPECIF.	OBSERVACIÓNS	COMPLEMENTO ESPECÍFICO **
1.1.125.9	Cocifeiro/a	18	C1 C2	1	IV.5	C		AE	52		Turnidade con alternancia de mañás e tardes, incluíndo sábados e festivos que correspondan (*)	18.869,92
1.1.125.10	Cocifeiro/a	18	C1 C2	1	IV.5	C		AE	52		Turnidade con alternancia de mañás e tardes, incluíndo sábados e festivos que correspondan(*)	18.869,92
1.1.128.1	Axudante de cociña	14	AP	1	N	C		AE	5		Turnidade con alternancia de mañás e tardes, incluíndo sábados e festivos que correspondan	17.400,27
1.1.128.5	Axudante de cociña	14	AP	1	N	C		AE	5		Turnidade con alternancia de mañás e tardes, incluíndo sábados e festivos que correspondan.	17.400,27
1.1.133.11	Operario/a de servizos varios	14	AP	1	N	C		AE	5			12.859,35
1.1.133.6	Operario/a de servizos varios	14	AP	1	N	C		AE	5			12.859,35
1.1.426.1	Xefatura de departamento	24	A1 A2	1	N	C		AX/AE	109/8		Libre disponibilidad	21.809,04
1.1.15.214	Administrativo admón. xrl.	20	C1	1	N	C		AX	3			14.291,18
1.1.3.131	Auxiliar admón. xrl.	17	C2	1	N	C		AX	4			12.821,53
1.1.397.2	Ordenanza	14	AP	1	N	C		AX	5		Xornada permanente de tarde con nocturnidade parcial	13.575,29
1.1.397.1	Ordenanza	14	AP	1	V.8	C		AX	5		Turnidade con alternancia de mañás e tardes, incluíndo sábados que correspondan (*)	15.044,94
1.1.11.17	Subalterno	14	AP	1	N	C		AX	5		Turnidade con alternancia de mañás e tardes, incluíndo sábados que correspondan	15.044,94
SECCIÓN DE RELAC. PÚBLICAS E PROTOCOLO CENTRO RESIDENCIAL CULTURAL PAZO DE MARINÁN												0,00
1.1.398.1	Gobernante/a	21	C1	1	N	C		AE	3		Turnidade con alternancia de mañás e tardes, incluíndo sábados que correspondan Coordinación A transformar	18.332,65



FOGAR INFANTIL EMILIO ROMAY



Deputación DA CORUÑA

CÓDIGO POSTO	POSTO	NIVEL	GRUPO/SUBGR.		DOT.	TP	F. PROV	ADM.	ESC.	TIT.	FORM. ESPECIF.	OBSERVACIÓNS	COMPLEMENTO ESPECÍFICO **
1.1.412.2	Educador/a infantil	21	B		1	N	C		AE	30		Turnicidade con alternancia de mañás e tardes, incluíndo sábados e festivos que correspondan	19.924,95
1.1.118.4	Telefonista	14	AP		1	N	C		AE	5		Turnicidade con alternancia de mañás e tardes, incluíndo sábados e festivos que correspondan	17.353,13
1.1.395.3	Encargado/a de portería	14	AP		1	N	C		AX/AE	5		Turnicidade con alternancia de mañás e tardes, incluíndo sábados e festivos que correspondan	17.353,13
1.1.125.1	Cociñeiro/a	18	C1	C2	1	N	C		AE	52		Turnicidade con alternancia de mañás e tardes, incluíndo sábados e festivos que correspondan	18.869,92
1.1.125.3	Cociñeiro/a	18	C1	C2	1	N	C		AE	52		Turnicidade con alternancia de mañás e tardes, incluíndo sábados e festivos que correspondan	18.869,92
1.1.125.17	Cociñeiro/a	18	C1	C2	1	N	C		AE	52		Turnicidade con alternancia de mañás e tardes, incluíndo sábados e festivos que correspondan	18.869,92
1.1.125.7	Cociñeiro/a	18	C1	C2	1	N	C		AE	52		Turnicidade con alternancia de mañás e tardes, incluíndo sábados e festivos que correspondan	18.869,92
1.1.128.2	Axudante de coíña	14	AP		1	N	C		AE	5		Turnicidade con alternancia de mañás e tardes, incluíndo sábados e festivos que correspondan	17.400,27
1.1.412.13	Educador/a infantil	21	B		1	N	C		AE	30		Turnicidade con alternancia de mañás e tardes, incluíndo sábados e festivos que correspondan	19.924,95



Deputación DA CORUÑA

CÓDIGO POSTO	POSTO	NIVEL	GRUPO/SUBGR.	DOT.	TP	F. PROV	ADM.	ESC.	TIT.	FORM. ESPECIF.	OBSERVACIÓN	COMPLEMENTO ESPECÍFICO **
1.1.173.3	Auxiliar educador/a	17	C2	1	N	C		AE	4		Turnicidade con alternancia de mañás e tardes, incluíndo sábados e festivos que correspondan	16.985,66
1.1.412.3	Educador/a infantil	21	B	1	N	C		AE	30		Turnicidade con alternancia de mañás e tardes, incluíndo sábados e festivos que correspondan	19.924,95
1.1.173.5	Auxiliar educador/a	17	C2	1	N	C		AE	4		Turnicidade con alternancia de mañás e tardes, incluíndo sábados e festivos que correspondan	16.985,66
1.1.412.9	Educador/a infantil	21	B	1	N	C		AE	30		Turnicidade con alternancia de mañás e tardes, incluíndo sábados e festivos que correspondan	19.924,95
1.1.173.9	Auxiliar educador/a	17	C2	1	N	C		AE	4		Turnicidade con alternancia de mañás e tardes, incluíndo sábados e festivos que correspondan	16.985,66
1.1.412.10	Educador/a infantil	21	B	1	N	C		AE	30		Turnicidade con alternancia de mañás e tardes, incluíndo sábados e festivos que correspondan	19.924,95
1.1.412.11	Educador/a infantil	21	B	1	N	C		AE	30		Turnicidade con alternancia de mañás e tardes, incluíndo sábados e festivos que correspondan	19.924,95
1.1.412.12	Educador/a infantil	21	B	1	N	C		AE	30		Turnicidade con alternancia de mañás e tardes, incluíndo sábados e festivos que correspondan	19.924,95
1.1.412.6	Educador/a infantil	21	B	1	N	C		AE	30		Turnicidade con alternancia de mañás e tardes, incluíndo sábados e festivos que correspondan	19.924,95



Deputación DA CORUÑA

CÓDIGO POSTO	POSTO	NIVEL	GRUPO/SUBGR.	DOT.	TP	F. PROV	ADM.	ESC.	TIT.	FORM. ESPECIF.	OBSERVACIÓNS	COMPLEMENTO ESPECÍFICO **
1.1.412.18	Educador/a infantil	21	B	1	N	C		AE	30		Turnicidade con alternancia de mañás e tardes, incluíndo sábados e festivos que correspondan	19.924,95
1.1.412.20	Educador/a infantil	21	B	1	N	C		AE	30		Turnicidade con alternancia de mañás e tardes, incluíndo sábados e festivos que correspondan	19.924,95
1.1.173.23	Auxiliar educador/a	17	C2	1	N	C		AE	4		Turnicidade con alternancia de mañás e tardes, incluíndo sábados e festivos que correspondan	16.985,66
1.1.412.16	Educador/a infantil	21	B	1	N	C		AE	30		Turnicidade con alternancia de mañás e tardes, incluíndo sábados e festivos que correspondan	19.924,95
1.1.412.14	Educador/a infantil	21	B	1	N	C		AE	30		Turnicidade con alternancia de mañás e tardes, incluíndo sábados e festivos que correspondan	19.924,95
1.1.412.4	Educador/a infantil	21	B	1	N	C		AE	30		Turnicidade con alternancia de mañás e tardes, incluíndo sábados e festivos que correspondan	19.924,95
1.1.412.17	Educador/a infantil	21	B	1	N	C		AE	30		Turnicidade con alternancia de mañás e tardes, incluíndo sábados e festivos que correspondan	19.924,95
1.1.412.19	Educador/a infantil	21	B	1	N	C		AE	30		Turnicidade con alternancia de mañás e tardes, incluíndo sábados e festivos que correspondan	19.924,95
1.1.173.43	Auxiliar educador/a	17	C2	1	N	C		AE	4		Turnicidade con alternancia de mañás e tardes, incluíndo sábados e festivos que correspondan	16.985,66



Deputación DA CORUÑA

CÓDIGO POSTO	POSTO	NIVEL	GRUPO/SUBGR.	DOT.	TP	F. PROV	ADM.	ESC.	TIT.	FORM. ESPECIF.	OBSERVACIÓNS	COMPLEMENTO ESPECÍFICO **
1.1.173.44	Auxiliar educador/a	17	C2	1	N	C		AE	4		Turnicidade con alternancia de mañás e tardes, incluíndo sábados e festivos que correspondan	16.985,66
1.1.173.47	Auxiliar educador/a	17	C2	1	N	C		AE	4		Turnicidade con alternancia de mañás e tardes, incluíndo sábados e festivos que correspondan	16.985,66
1.1.173.49	Auxiliar educador/a	17	C2	1	N	C		AE	4		Turnicidade con alternancia de mañás e tardes, incluíndo sábados e festivos que correspondan	16.985,66
1.1.173.50	Auxiliar educador/a	17	C2	1	N	C		AE	4		Turnicidade con alternancia de mañás e tardes, incluíndo sábados e festivos que correspondan	16.985,66
1.1.173.51	Auxiliar educador/a	17	C2	1	N	C		AE	4		Turnicidade con alternancia de mañás e tardes, incluíndo sábados e festivos que correspondan	16.985,66
1.1.412.5	Educador/a infantil	21	B	1	N	C		AE	30		Turnicidade con alternancia de mañás e tardes, incluíndo sábados e festivos que correspondan	19.924,95
1.1.412.7	Educador/a infantil	21	B	1	N	C		AE	30		Turnicidade con alternancia de mañás e tardes, incluíndo sábados e festivos que correspondan	19.924,95
1.1.412.8	Educador/a infantil	21	B	1	N	C		AE	30		Turnicidade con alternancia de mañás e tardes, incluíndo sábados e festivos que correspondan	19.924,95
1.1.174.3	Auxiliar educador/a nocturno	17	C2	1	N	C		AE	4		Nocturnidade, con inclusión de sábados e festivos que correspondan por quenda	18.822,72



Deputación DA CORUÑA

CÓDIGO POSTO	POSTO	NIVEL	GRUPO/SUBGR.	DOT.	TP	F. PROV	ADM.	ESC.	TIT.	FORM. ESPECIF.	OBSERVACIÓNS	COMPLEMENTO ESPECÍFICO **
1.1.174.5	Auxiliar educador/a nocturno	17	C2	1	N	C		AE	4		Nocturnidade, con inclusión de sábados e festivos que correspondan por quenda	18.822,72
1.1.174.6	Auxiliar educador/a nocturno	17	C2	1	N	C		AE	4		Nocturnidade, con inclusión de sábados e festivos que correspondan por quenda	18.822,72
1.1.174.7	Auxiliar educador/a nocturno	17	C2	1	N	C		AE	4		Nocturnidade, con inclusión de sábados e festivos que correspondan por quenda	18.822,72
1.1.174.8	Auxiliar educador/a nocturno	17	C2	1	N	C		AE	4		Nocturnidade, con inclusión de sábados e festivos que correspondan por quenda	18.822,72
1.1.120.54	Celador/a	14	AP	1	N	C		AE	5		Turnicidade con alternancia de mañás e tardes, incluíndo sábados e festivos que correspondan	16.985,66
1.1.120.9	Celador/a	14	AP	1	N	C		AE	5		Turnicidade con alternancia de mañás e tardes, incluíndo sábados e festivos que correspondan	16.985,66
	Educador/a infantil	21	B	1	N	C		AE	30		Turnicidade con alternancia de mañás e tardes, incluíndo sábados e festivos que correspondan	19.924,95
	Educador/a infantil	21	B	1	N	C		AE	30		Turnicidade con alternancia de mañás e tardes, incluíndo sábados e festivos que correspondan	19.924,95
	Educador/a infantil	21	B	1	N	C		AE	30		Turnicidade con alternancia de mañás e tardes, incluíndo sábados e festivos que correspondan	19.924,95



Deputación DA CORUÑA

CÓDIGO POSTO	POSTO	NIVEL	GRUPO/SUBGR.	DOT.	TP	F. PROV	ADM.	ESC.	TIT.	FORM. ESPECIF.	OBSERVACIÓNS	COMPLEMENTO ESPECÍFICO **
1.1.412.15	Educador/a infantil	21	B	1	N	C		AE	30		Turnicidade con alternancia de mañás e tardes, incluíndo sábados e festivos que correspondan	19.924,95
1.1.120.33	Celador/a	14	AP	1	N	C		AE	5		Turnicidade con alternancia de mañás e tardes, incluíndo sábados e festivos que correspondan	16.985,66
1.1.120.50	Celador/a	14	AP	1	N	C		AE	5		Turnicidade con alternancia de mañás e tardes, incluíndo sábados e festivos que correspondan	16.985,66
1.1.169.6	Educador/a	22	A2	1	N	C		AE	29		Turnicidade con alternancia de mañás e tardes, incluíndo sábados e festivos que correspondan	21.253,29
1.1.169.7	Educador/a	22	A2	1	N	C		AE	29		Turnicidade con alternancia de mañás e tardes, incluíndo sábados e festivos que correspondan	21.253,29
1.1.169.4	Educador/a	22	A2	1	N	C		AE	29		Turnicidade con alternancia de mañás e tardes, incluíndo sábados e festivos que correspondan	21.253,29
1.1.169.5	Educador/a	22	A2	1	N	C		AE	29		Turnicidade con alternancia de mañás e tardes, incluíndo sábados e festivos que correspondan	21.253,29
1.1.151.1	Titor/a	21	B	1	N	C		AE	44		Xornada especial Limitación de flexibilidade horaria e/ou conciliación Condución	18.125,77
1.1.151.2	Titor/a	21	B	1	N	C		AE	44		Xornada especial Limitación de flexibilidade horaria e/ou conciliación Condución	18.125,77
1.1.151.3	Titor/a	21	B	1	N	C		AE	44		Xornada especial Limitación de flexibilidade horaria e/ou conciliación Condución	18.125,77



Deputación DA CORUÑA

CÓDIGO POSTO	POSTO	NIVEL	GRUPO/SUBGR.	DOT.	TP	F. PROV	ADM.	ESC.	TIT.	FORM. ESPECIF.	OBSERVACIÓN	COMPLEMENTO ESPECÍFICO **
1.1.151.4	Titor/a	21	B	1	N	C		AE	44		Xornada especial Limitación de flexibilidade horaria e/ou conciliación Condución	18.125,77
1.1.151.10	Titor/a	21	B	1	N	C		AE	44		Xornada especial Limitación de flexibilidade horaria e/ou conciliación Condución	18.125,77
1.1.150.1	Titor/a de garda	21	B	1	N	C		AE	44		Xornada especial Limitación de flexibilidade horaria e/ou conciliación Condución	18.125,77
1.1.150.2	Titor/a de garda	21	B	1	N	C		AE	44		Xornada especial Limitación de flexibilidade horaria e/ou conciliación Condución	18.125,77
1.1.150.3	Titor/a de garda	21	B	1	N	C		AE	44		Xornada especial Limitación de flexibilidade horaria e/ou conciliación Condución	18.125,77
1.1.150.4	Titor/a de garda	21	B	1	N	C		AE	44		Xornada especial Limitación de flexibilidade horaria e/ou conciliación Condución	18.125,77
1.1.150.5	Titor/a de garda	21	B	1	N	C		AE	44		Xornada especial Limitación de flexibilidade horaria e/ou conciliación Condución	18.125,77
1.1.150.7	Titor/a de garda	21	B	1	N	C		AE	44		Xornada especial Limitación de flexibilidade horaria e/ou conciliación Condución	18.125,77
1.1.133.2	Operario/a de servizos varios	14	AP	1	N	C		AE	5			12.859,35
1.1.133.4	Operario/a de servizos varios	14	AP	1	N	C		AE	5			12.859,35
1.1.133.5	Operario/a de servizos varios	14	AP	1	N	C		AE	5			12.859,35
CENTRO DE DÍA DE MENORES DE FERROL												
1.1.149.2	Director/a	25	A1 A2	1	N	C		AX/AE	27/29		Xornada especial dedicación Incompatibilidade total Disponibilidade total	33.067,09
1.1.429.2	Administrador/a	24	A1	1	N	C		AE	40		Xornada especial	22.006,88
1.1.15.210	Administrativo admón. xrl.	20	C1	1	N	C		AX	3		Plena disponibilidad	15.280,36
1.1.169.1	Educador/a	22	A2	1	N	C		AE	29		Xornada especial	18.888,85
1.1.169.2	Educador/a	22	A2	1	N	C		AE	29		Xornada especial	18.888,85
1.1.169.3	Educador/a	22	A2	1	N	C		AE	29		Xornada especial	18.888,85
1.1.169.11	Educador/a	22	A2	1	N	C		AE	29		Xornada especial	18.888,85
1.1.169.8	Educador/a	22	A2	1	N	C		AE	29		Turnicidade con alternancia de mañás e tardes, incluíndo sábados que correspondan	20.358,50



Deputación DA CORUÑA

CÓDIGO POSTO	POSTO	NIVEL	GRUPO/SUBGR.	DOT.	TP	F. PROV	ADM.	ESC.	TIT.	FORM. ESPECIF.	OBSERVACIÓNS	COMPLEMENTO ESPECÍFICO **
1.1.169.9	Educador/a	22	A2	1	N	C		AE	29		Turnidade con alternancia de mañás e tardes, incluíndo sábados que correspondan	20.358,50
1.1.151.8	Titor/a	21	B	1	N	C		AE	44		Xornada especial	18.125,77
1.1.151.9	Titor/a	21	B	1	N	C		AE	44		Xornada especial	18.125,77
1.1.151.11	Titor/a	21	B	1	N	C		AE	44		Xornada especial	18.125,77
1.1.151.12	Titor/a	21	B	1	N	C		AE	44		Turnidade con alternancia de mañás e tardes, incluíndo sábados que correspondan	19.595,41
1.1.169.10	Educador/a	22	A2	1	N	C		AE	29		Turnidade con alternancia de mañás e tardes, incluíndo sábados que correspondan	20.358,50
1.1.169.13	Educador/a	22	A2	1	N	C		AE	29		Xornada especial	18.888,85
1.1.194.3	Auxiliar educador/a	17	C2	1	N	C		AE	4		Turnidade con alternancia de mañás e tardes, incluíndo sábados que correspondan	15.148,60
1.1.151.14	Titor/a	21	B	1	N	C		AE	44		Turnidade con alternancia de mañás e tardes, incluíndo sábados que correspondan	19.595,41
1.1.194.6	Auxiliar educador/a	17	C2	1	N	C		AE	4		Turnidade con alternancia de mañás e tardes, incluíndo sábados que correspondan	15.148,60
1.1.169.12	Educador/a	22	A2	1	N	C		AE	29		Xornada especial	18.888,85
1.1.151.15	Titor/a	21	B	1	N	C		AE	44		Turnidade con alternancia de mañás e tardes, incluíndo sábados que correspondan	19.595,41
1.1.194.9	Auxiliar educador/a	17	C2	1	N	C		AE	4		Turnidade con alternancia de mañás e tardes, incluíndo sábados que correspondan	15.148,60
1.1.151.13	Titor/a	21	B	1	N	C		AE	44		Xornada especial	18.125,77
1.1.125.12	Cocineiro/a	18	C1	1	IV.5	C		AE	52		Turnidade con alternancia de mañás e tardes, incluíndo sábados que correspondan	17.032,86
1.1.125.13	Cocineiro/a	18	C1	1	N	C		AE	52		Turnidade con alternancia de mañás e tardes, incluíndo sábados que correspondan	17.032,86



Deputación DA CORUÑA

CÓDIGO POSTO	POSTO	NIVEL	GRUPO/SUBGR.	DOT.	TP	F. PROV	ADM.	ESC.	TIT.	FORM. ESPECIF.	OBSERVACIÓNS	COMPLEMENTO ESPECÍFICO **
1.1.125.14	Cociñeiro/a	18	C1 C2	1	N	C		AE	52		Turnicidade con alternancia de mañás e tardes, incluíndo sábados que correspondan.	17.032,86
1.1.125.15	Cociñeiro/a	18	C1 C2	1	N	C		AE	52		Turnicidade con alternancia de mañás e tardes, incluíndo sábados que correspondan.	17.032,86
1.1.399.1	Encargado/a de portería	14	AP	1	N	C		AX/AE	5		Turnicidade con alternancia de mañás e tardes, incluíndo sábados que correspondan.	15.516,07
1.1.399.2	Encargado/a de portería	14	AP	1	N	C		AX/AE	5		Turnicidade con alternancia de mañás e tardes, incluíndo sábados que correspondan.	15.516,07
1.1.133.9	Operario/a de servizos varios	14	AP	1	N	C		AE	5			12.859,35
1.1.133.10	Operario/a de servizos varios	14	AP	1	N	C		AE	5			12.859,35
CONSERVATORIO PROFESIONAL DE DANZA												
1.1.73.1	Profesora de danza	25	A1	1	N	C		AE	35			16.674,77
1.1.73.2	Profesora de danza	25	A1	1	N	C		AE	35			16.674,77
1.1.171.1	Profesora de danza	25	A1	1	N	C		AE	35			16.674,77
1.1.171.3	Profesora de danza	25	A1	1	N	C		AE	35			16.674,77
1.1.171.4	Profesora de danza	25	A1	1	N	C		AE	35			16.674,77
1.1.171.5	Profesora de danza	25	A1	1	N	C		AE	35			16.674,77
1.1.72.1	Profesora música-pianista	25	A1	1	N	C		AE	34			16.674,77
1.1.72.2	Profesora música-pianista	25	A1	1	N	C		AE	34			16.674,77
1.1.72.6	Profesora música-pianista	25	A1	1	N	C		AE	34			16.674,77
1.1.72.7	Profesora música-pianista	25	A1	1	N	C		AE	34			16.674,77
1.1.72.8	Profesora música-pianista	25	A1	1	N	C		AE	34			16.674,77
1.1.15.221	Administrativo admón. xrl.	20	C1	1	N	C		AX	3			14.291,18
1.1.11.33	Subalerno	14	AP	1	N	C		AX	5			12.105,64
BIBLIOTECA												
1.1.277.1	Bibliotecario/a	25	A1 A2	1	S	C		AX/AE	13		Sábados Libre dispoñibilidade At. Continua público	28.092,91
1.1.15.122	Administrativo admón. xrl.	20	C1	1	N	C		AX	3		Sábados e horario de tarde / At. continua público	16.703,09
1.1.428.1	Xefatura de departamento	24	A1 A2	1	N	C		AX/AE	10/9/8		Sábados Libre dispoñibilidade At. Continua público	23.118,72
1.1.15.208	Administrativo admón. xrl.	20	C1	1	N	C		AX	3		Sábados/At. continua público	15.600,86
1.1.15.216	Administrativo admón. xrl.	20	C1	1	N	C		AX	3		Sábados/At. continua público	15.600,86
1.1.146.1	Axudante arquivo e biblioteca	22	A2	1	N	C		AE	14		Sábados/At. continua público	17.833,65
1.1.146.7	Axudante arquivo e biblioteca	22	A2	1	N	C		AE	14		Sábados/At. continua público	17.833,65
1.1.85.11	Axudante arquivo e biblioteca	22	A2	1	N	C		AE	14		Sábados e horario de tarde / At. continua público	18.935,88



Deputación DA CORUÑA

CÓDIGO POSTO	POSTO	NIVEL	GRUPO/SUBGR.	DOT.	TP	F. PROV	ADM.	ESC.	TIT.	FORM. ESPECIF.	OBSERVACIÓNS	COMPLEMENTO ESPECÍFICO **
1.1.85.3	Axudante arquivo e biblioteca	22	A2	1	N	C		AE	14		Sábados e horario de tarde / At. continua público	18.935,88
1.1.85.12	Axudante arquivo e biblioteca	22	A2	1	N	C		AE	14		Sábados e horario de tarde / At. continua público	18.935,88
1.1.447.1	Xefatura de departamento	24	A1	1	N	C		AX/AE	10/9/8		Sábados	22.176,45
1.1.85.6	Axudante arquivo e biblioteca	22	A2	1	N	C		AE	14		Libre disponibilidad	17.833,65
1.1.85.9	Axudante arquivo e biblioteca	22	A2	1	N	C		AE	14		Sábados/At. continua público	17.833,65
1.1.108.2	Especialista educación infantil	21	B	1	N	C		AE	30		Sábados e horario de tarde / At. continua público	16.476,94
1.1.11.27	Subalterno	14	AP	1	N	C		AX	5		Xornada de mañán con sábados	12.473,06
1.1.11.30	Subalterno	14	AP	1	V.8	C		AX	5		Turnicidade sen festivos	15.044,94
1.1.11.31	Subalterno	14	AP	1	V.8	C		AX	5		Turnicidade sen festivos	15.044,94
1.1.11.32	Subalterno	14	AP	1	V.8	C		AX	5		Xornada de mañán con sábados	12.473,06
1.1.440.1	Axiliar técnico/a de biblioteca	20	C1	1	N	C		AE	3		Sábados e horario de tarde / At. continua público	16.703,09
SERVIZO DE RECURSOS HUMANOS												
1.1.243.1	Xefatura de servizo de recursos humanos	29	A1	1	S	OE		AX/AE	10		Xornada especial dedicación	41.837,71
1.1.315.1	Xefatura de sección de xestión de RRHH	25	A1	1	S	C		AX/AE	10/9		Incompatibilidade total	27.725,49
1.1.317.1	Xefatura de negociado de xestión	22	B	1	N	C		AX/AE	8/3		Libre disponibilidad	21.243,79
1.1.223.1	Xefatura de negociado de nóminas	22	B	1	N	C		AX/AE	8/3		Libre disponibilidad	25.483,15
1.1.224.1	Xefatura departamento I	24	A1	1	N	C		AX/AE	10/9/8		Incompatibilidade total	21.809,04
1.1.226.1	Xefatura departamento II	24	A1	1	N	C		AX/AE	10/9/8		Libre disponibilidad	21.809,04
1.1.289.7	Asesor técnico	22	A2	1	S	C		AE	2		At. continua público	18.031,48
1.1.15.180	Administrativo admón. xrf.	20	C1	1	N	C		AX	3			14.291,18
1.1.15.81	Administrativo admón. xrf.	20	C1	1	N	C		AX	3			14.291,18
1.1.316.1	Xefatura de sección de planificación de RRHH	25	A1	1	S	C		AX/AE	10/9		Libre disponibilidad	27.725,49
1.1.318.1	Xefatura de departamento de planificación I	24	A1	1	N	C		AX/AE	10/9/8		Libre disponibilidad	21.809,04
1.1.228.1	Xefatura de departamento de planificación II	24	A1	1	N	C		AX/AE	10/9/8		Libre disponibilidad	21.809,04
1.1.406.3	Técnico/a administración xeral	24	A1	1	N	C		AX	1			18.417,49
	Xefatura de negociado	22	B	1	N	C		AX/AE	8/3		Libre disponibilidad	21.243,79
	Xefatura de negociado	22	B	1	N	C		AX/AE	8/3		Libre disponibilidad	21.243,79
1.1.15.179	Administrativo admón. xrf.	20	C1	1	N	C		AX	3			14.291,18
1.1.392.1	Xefatura de sección de prevención de riscos laborais	25	A1	1	S	C		AX/AE	10/9		Libre disponibilidad	27.725,49



Deputación DA CORUÑA

CÓDIGO POSTO	POSTO	NIVEL	GRUPO/SUBGR.	DOT.	TP	F. PROV	ADM.	ESC.	TIT.	FORM. ESPECIF.	OBSERVACIÓN	COMPLEMENTO ESPECÍFICO **
1.1.87.1	Técnico de prevención de riesgos laborales	23	A2	1	S	C		AX/AE	9	Como mínimo 2 Esp. ANEXO VIN RD 39/97	Plena disponibilidad	18.360,91
1.1.95.1	ATS/DUE de empresa	24	A1	1	S	C		AE	31	DUE Empresa		18.370,52
1.1.95.2	ATS/DUE de empresa	24	A1	1	N	C		AE	31	DUE Empresa		18.370,52
1.1.15.21	Administrativo admón. xrl.	20	C1	1	N	C		AX	3			14.291,18
SERVIZO DE ORGANIZACIÓN												
1.1.300.1	Xefatura de servizo de organización	29	A1	1	S	CE		AX/AE	10		Xornada especial dedicación Incompatibilidade total	41.837,71
1.1.284.1	Xefatura de sección de organización	25	A1	1	S	C		AX/AE	10/9		Xornada especial dedicación Incompatibilidade total	33.067,09
1.1.42.3	Técnico de organización	24	A1	1	S	C		AE	10		Plena disponibilidad	19.971,92
1.1.269.1	Xefatura de sección de formación	25	A1	1	S	C		AX/AE	10/9		Libre disponibilidad	27.725,49
1.1.427.1	Xefatura de departamento de formación	24	A1	1	N	C		AX/AE	10/9/8		Libre disponibilidad	21.809,04
1.1.15.58	Administrativo admón. xrl.	20	C1	1	N	C		AX	3			14.291,18
1.1.431.1	Técnico/a especialista en xestión	21	B	1	N	C		AE	45			16.891,32
1.1.15.88	Administrativo admón. xrl.	20	C1	1	N	C		AX	3			14.291,18
SERVIZO DE INFORMÁTICA E ADMINISTRACIÓN ELECTRÓNICA												
1.1.302.1	Xefatura de servizo de informática e administración electrónica	29	A1	1	S	CE		AX/AE	10		Xornada especial dedicación Incompatibilidade total	41.837,71
1.1.303.1	Xefatura de sección de asistencia informática	25	A1	1	S	C		AX/AE	10/9		Libre disponibilidad	27.725,49
1.1.45.12	Técnico superior informática	24	A1	1	N	C		AE	15		Plena disponibilidad	19.971,92
1.1.90.13	Analista técnico	23	A2	1	N	C		AE	36			18.219,65
1.1.290.2	Analista programador	21	B	1	N	C		AE	16			16.891,32
1.1.290.5	Analista programador	21	B	1	N	C		AE	16			16.891,32
1.1.290.6	Analista programador	21	B	1	N	C		AE	16			16.891,32
1.1.281.1	Xefatura de sección de administración electrónica	25	A1	1	S	C		AX/AE	10/9		Libre disponibilidad	27.725,49
1.1.45.6	Técnico superior informática	24	A1	1	N	C		AE	15		Plena disponibilidad	19.971,92
1.1.45.11	Técnico superior informática	24	A1	1	N	C		AE	15		Plena disponibilidad	19.971,92
1.1.90.12	Xefatura de departamento	24	A1	1	N	C		AX/AE	10/9/8		Libre disponibilidad	22.751,31
1.1.290.7	Analista técnico	23	A2	1	N	C		AE	36		At. continua público	18.219,65
1.1.290.14	Analista programador	21	B	1	N	C		AE	16			16.891,32
1.1.290.14	Analista programador	21	B	1	N	C		AE	16			16.891,32

CÓDIGO POSTO	POSTO	NIVEL	GRUPO/SUBGR.	DOT.	TP	F. PROV	ADM.	ESC.	TIT.	FORM. ESPECIF.	OBSERVACIÓN	COMPLEMENTO ESPECÍFICO **
1.1.437.1	Xefatura de departamento	24	A1	1	N	C		AX/AE	10/9/8		Libre disponibilidad At. continua público	22.751,31
1.1.452.1	Xefatura de sección de seguridad da información	25	A1	1	S	C		AX/AE	10/9		Libre disponibilidad At. continua público	27.725,49
	Xefatura de departamento	24	A1	1	N	C		AX/AE	10/9/8		Libre disponibilidad At. continua público	22.751,31
	Técnico de protección de datos	24	A1	1	N	C		AX/AE	10			18.417,49
1.1.45.14	Técnico superior informática	24	A1	1	N	C		AE	15		Plena disponibilidad	19.971,92
	Técnico superior informática	24	A1	1	N	C		AE	15		Plena disponibilidad	19.971,92
SERVIZO DE SISTEMAS E SOPORTE												
1.1.301.1	Xefatura de servizo de sistemas e soporte	29	A1	1	S	CE		AX/AE	10		Xornada especial dedicación Incompatibilidade total	41.837,71
1.1.319.1	Xefatura de sección de sistemas e infraestruturas	25	A1	1	S	C		AX/AE	10/9		Libre disponibilidad	27.725,49
1.1.45.7	Técnico superior informática	24	A1	1	N	C		AE	15		Plena disponibilidad	19.971,92
1.1.45.8	Técnico superior informática	24	A1	1	N	C		AE	15		Plena disponibilidad	19.971,92
1.1.290.9	Analista programador	21	B	1	N	C		AE	16			16.891,32
1.1.290.10	Analista programador	21	B	1	N	C		AE	16			16.891,32
1.1.304.1	Xefatura de sección de soporte e atención a usuarios	25	A1	1	S	C		AX/AE	10/9		Libre disponibilidad	27.725,49
1.1.45.9	Técnico superior informática	24	A1	1	N	C		AE	15		Plena disponibilidad	19.971,92
1.1.45.10	Técnico superior informática	24	A1	1	N	C		AE	15		Plena disponibilidad	19.971,92
1.1.90.10	Analista técnico	23	A2	1	N	C		AE	36			18.219,65
1.1.90.11	Analista técnico	23	A2	1	N	C		AE	36			18.219,65
1.1.290.15	Analista programador	21	B	1	N	C		AE	16			16.891,32
1.1.290.16	Analista programador	21	B	1	N	C		AE	16			16.891,32
	Xefatura de departamento	24	A1	1	N	C		AX/AE	10/9/8		Libre disponibilidad At. continua público	22.751,31
1.1.438.1	Xefatura de departamento	24	A1	1	N	C		AX/AE	10/9/8		Libre disponibilidad At. continua público	22.751,31
1.1.15.167	Administrativo admón. xri.	20	C1	1	N	C		AX	3		At. continua público	15.233,45
1.1.15.168	Administrativo admón. xri.	20	C1	1	N	C		AX	3		At. continua público	15.233,45
1.1.15.170	Administrativo admón. xri.	20	C1	1	N	C		AX	3		At. continua público	15.233,45
798												
* Posto ocupado por persoal laboral												
Aplicárase o que determine a Lei xeral de orzamentos do												
*** Estado												
0,00												
0,00												
0,00												
0,00												

ESTRUTURA E ÓRGANOS DE GOBERNO

											Especial dedicación Funcións de confianza e asesoramento especial	41.837,71
Técnico	28	A1		1	E	EVENT						
											Especial dedicación Funcións de confianza e asesoramento especial	36.900,85
Técnico	25	A1		1	E	EVENT						



Deputación DA CORUÑA

CÓDIGO POSTO	POSTO	NIVEL	GRUPO/SUBGR.	DOT.	TP	F. PROV	ADM.	ESC.	TIT.	FORM. ESPECIF.	OBSERVACIÓNS	COMPLEMENTO ESPECÍFICO **
	Técnico	25	A1	1	E	EVENT					Especial dedicación Funcións de confianza e asesoramento especial	36.900,85
	Técnico	25	A1	1	E	EVENT					Especial dedicación Funcións de confianza e asesoramento especial	36.900,85
	Técnico	25	A1	1	E	EVENT					Especial dedicación Funcións de confianza e asesoramento especial	36.900,85
	Técnico	25	A1	1	E	EVENT					Especial dedicación Funcións de confianza e asesoramento especial	36.900,85
	Técnico	25	A1	1	E	EVENT					Especial dedicación Funcións de confianza e asesoramento especial	36.900,85
	Técnico	25	A1	1	E	EVENT					Especial dedicación Funcións de confianza e asesoramento especial	36.900,85
	Técnico	25	A1	1	E	EVENT					Especial dedicación Funcións de confianza e asesoramento especial	36.900,85
	Técnico	25	A1	1	E	EVENT					Especial dedicación Funcións de confianza e asesoramento especial	36.900,85
	Técnico	25	A1	1	E	EVENT					Especial dedicación Funcións de confianza e asesoramento especial	36.900,85
	Técnico	25	A1	1	E	EVENT					Especial dedicación Funcións de confianza e asesoramento especial	36.900,85
	Técnico	25	A1	1	E	EVENT					Especial dedicación Funcións de confianza e asesoramento especial	36.900,85
	Técnico	25	A1	1	E	EVENT					Especial dedicación Funcións de confianza e asesoramento especial	36.900,85
	Técnico	22	A2	1	E	EVENT					Especial dedicación Funcións de confianza e asesoramento especial	25.483,15
	Técnico	22	A2	1	E	EVENT					Especial dedicación Funcións de confianza e asesoramento especial	25.483,15
	Técnico	22	A2	1	E	EVENT					Especial dedicación Funcións de confianza e asesoramento especial	25.483,15
	Técnico	22	A2	1	E	EVENT					Especial dedicación Funcións de confianza e asesoramento especial	25.483,15
	Técnico	22	A2	1	E	EVENT					Especial dedicación Funcións de confianza e asesoramento especial	25.483,15



Deputación DA CORUÑA

CÓDIGO POSTO	POSTO	NIVEL	GRUPO/SUBGR.		DOT.	TP	F. PROV	ADM.	ESC.	TIT.	FORM. ESPECIF.	OBSERVACIÓNS	COMPLEMENTO ESPECÍFICO **
	Administrativo	20	C1		1	E	EVENT					Especial dedicación Funcións de confianza e asesoramento especial	20.508,91
	Administrativo	20	C1		1	E	EVENT					Especial dedicación Funcións de confianza e asesoramento especial	20.508,91
	Administrativo	20	C1		1	E	EVENT					Especial dedicación Funcións de confianza e asesoramento especial	20.508,91
	Administrativo	20	C1		1	E	EVENT					Especial dedicación Funcións de confianza e asesoramento especial	20.508,91
	Administrativo	20	C1		1	E	EVENT					Especial dedicación Funcións de confianza e asesoramento especial	20.508,91
	Administrativo	20	C1		1	E	EVENT					Especial dedicación Funcións de confianza e asesoramento especial	20.508,91
	Administrativo	20	C1		1	E	EVENT					Especial dedicación Funcións de confianza e asesoramento especial	20.508,91
	Administrativo	20	C1		1	E	EVENT					Especial dedicación Funcións de confianza e asesoramento especial	20.508,91
	Administrativo	20	C1		1	E	EVENT					Especial dedicación Funcións de confianza e asesoramento especial	20.508,91
	Auxiliar	17	C2		1	E	EVENT					Especial dedicación Funcións de confianza e asesoramento especial	19.209,03
	Auxiliar	17	C2		1	E	EVENT					Especial dedicación Funcións de confianza e asesoramento especial	19.209,03

27

DOT: Dotación
TP: Tipo de posto
S: Singularizado
N: No singularizado
F.PROV.: Forma de provisión
LD: Libre designación
CE: Concurso específico
C: Concurso
ESC: Escala
AG: Administración xeral
AE: Administración especial
TIT.: Titulación/s
ADM: Administración
A3: Aberto a outras administracións

Importe do complemento específico do persoal docente	2026**
Profesores Dirección + Dirección residencia	30.201,78
Profesores Dirección	26.454,68
Profesores Subdirección	21.225,54
Profesores Xefatura residencia	21.225,54
Profesores Xefatura estudos	21.225,54
Secretaría	21.225,54
Profesores Xefatura Dto.	17.383,10
Profesores de secundaria	16.674,84
Profesores técnicos de FP	18.860,60

	TITULACIÓNS:
1	Grao ou Licenciatura en dereito, económicas, políticas ou empresariais, Intendente mercantil ou Actuario ou equivalente
2	Grao ou Diplomatura en dereito, económicas ou empresariais, relacións laborais ou graduado social ou equivalente
3	Bacharel, técnico ou equivalente
4	Graduado/a en educación secundaria obrigatoria ou equivalente
5	Sen requisito de titulación
6	Enxeñería industrial, enxeñería de camiños canais e portos, licenciatura ou enxeñería en informática, enxeñería de telecomunicacións, licenciatura en administración e dirección de empresas, psicoloxía, psicopedagogía, periodismo, publicidade e relacións públicas, física, matemáticas, química, socioloxía ou ciencias do traballo ou equivalentes.
7	Grao ou Licenciatura en socioloxía, filoloxía inglesa, alemana, italiana ou francesa, historia, periodismo, documentación, bioloxía ou equivalentes.
8	Técnico/a superior ou equivalente
9	Grao ou Diplomatura universitaria
10	Grao ou Licenciatura universitaria
11	Grao ou Licenciatura en Dereito
12	Grao ou Licenciatura en filoloxía hispánica, especialidade: galego ou equivalente
13	Grao ou Licenciatura nunha titulación da rama de artes e humanidades ou da rama de ciencias sociais e xurídicas
14	Grao ou Diplomatura nunha titulación da rama de artes e humanidades ou da rama de ciencias sociais e xurídicas
15	Licenciatura ou enxeñería en informática, enxeñería en telecomunicacións ou equivalente
16	Técnico/a superior da familia profesional: informática e comunicacións, Técnico/a especialista en informática de xestión ou equivalente
17	Arquitecto/a ou titulación equivalente que habilite para o exercicio da profesión de arquitecto
18	Enxeñeiro/a técnico industrial ou titulación equivalente que habilite para o exercicio da profesión de enxeñeiro/a técnico/a industrial
19	Arquitecto/a técnico/a ou titulación equivalente que habilite para o exercicio da profesión de arquitecto/a técnico/a
20	Técnico/a superior en proxectos de edificación ou en proxectos de obra civil ou en deseño en fabricación mecánica ou en deseño e edición de publicacións impresas e multimedia, ou equivalentes
21	Enxeñeiro/a de camiños canais e portos ou titulación que habilite para o exercicio da profesión de enxeñeiro/a de camiños, canais e portos
22	Enxeñeiro/a técnico/a de obras públicas ou graduado/a nunha titulación que habilite para o exercicio da profesión de enxeñeiro/a técnico/a de obras públicas



Deputación DA CORUÑA

23	Enxeñeiro/a técnico/a en topografía ou graduado/a nunha titulación que habilite para o exercicio da profesión de enxeñeiro/a técnico/a en topografía
24	Enxeñeiro/a técnico/a agrícola ou graduado/a nunha titulación que habilite para o exercicio da profesión de enxeñeiro/a técnico/a agrícola
25	Grao ou Licenciatura en socioloxía, psicoloxía, dereito, ciencias políticas e da administración, psicopedagogía ou pedagogía ou equivalente
26	Diplomatura en traballo social ou grao nunha titulación equivalente da rama de ciencias sociais ou xurídicas
27	Grao ou Licenciatura en psicoloxía, pedagogía ou psicopedagogía ou equivalente
28	Grao ou Licenciatura en psicoloxía ou equivalente
29	Diplomatura en educación social, pedagogía ou profesor de educación primaria ou grao oficial universitario equivalente
30	Técnico/a superior en educación infantil, Técnico/a superior en integración social ou equivalente.
31	Grao universitario en enfermería
32	Grao, Licenciatura ou equivalente a efectos de docencia e máster nunha titulación que habilite para o exercicio de profesor de secundaria ou equivalente
33	Grao, Diplomatura ou equivalente a efectos de docencia e máster nunha titulación que habilite para o exercicio de profesor de secundaria ou equivalente
34	Grao en ensinanzas artísticas superiores de música, especialidade piano.
35	Grao en ensinanzas artísticas superiores de danza, especialidade pedagogía de danza clásica.
36	Diplomatura ou enxeñería técnica en informática ou grao oficial universitario equivalente
37	Técnico/a de grao medio na familia profesional de Imaxe e son
38	Técnico superior en deseño e xestión da produción gráfica/técnico superior en produción en industrias de artes gráficas (título LOXSE) / técnico especialista en composición, rama de artes gráficas; técnico especialista en encadernación, rama de artes gráficas; técnico especialista en impresión, rama de artes gráficas; técnico especialista en procesos gráficos, rama de artes gráficas; técnico especialista en reprodución fotomecánica, rama de artes gráficas; técnico especialista en composición de artes gráficas, rama de artes gráficas (títulos Ley 70). Técnico superior de artes plásticas e deseño (Familias:Deseño Gráfico (LOXSE)/Comunicación gráfica e audiovisual (LOE/LOMCE)).
39	Graduado/a universitario en dereito, arquitectura, arquitectura técnica, enxeñería ou enxeñería técnica.

40	Licenciado/a ou Graduado universitario en CC. Económicas, Empresariais, Dereito, Relacións laborais, Ciencias do traballo, Ciencias políticas e da administración, Administración e dirección de empresas, Dirección e xestión pública, Psicoloxía ou Socioloxía.
41	Técnico/a superior en marketing e publicidade.
42	Grao universitario en Xornalismo, CC. Da comunicación, Marketing e comunicación dixital ou Comunicación audiovisual.
43	Técnico/a en cociña e gastronomía ou equivalente.
44	Técnico/a superior en educación infantil, Técnico/a superior en integración social ou equivalente.
45	Técnico/a superior na familia profesional de administración e xestión, Técnico/a especialista na rama administrativa ou equivalente.
46	Grao universitario en turismo, Historia da arte, Socioloxía, Xeografía e ordenación do territorio, Historia ou equivalente.
47	Grao ou Licenciatura en socioloxía, psicoloxía, dereito, ciencias políticas e da administración, psicopedagogía ou pedagogía, educación social, traballo social, Igualdade ou equivalente.
48	Grao universitario en ciencias da actividade física e do deporte ou equivalente.
49	Licenciatura universitaria en ciencias químicas ou equivalente
50	Técnico superior en deseño e edición de publicacións impresas e multimedia, Técnico superior de artes plásticas e deseño (Familias: Deseño Gráfico (LOXSE)/Comunicación gráfica e audiovisual (LOE/LOMCE)), Técnico superior en deseño e produción editorial (título LOXSE), Técnico superior en deseño e xestión da produción gráfica (título LOE), Técnico especialista en deseño gráfico, rama delineación (título Lei 70).
51	Técnico/a en enerxías renovables, Técnico en eficiencia enerxética e enerxía solar térmica, técnico en sistemas electrotécnicos e instalacións eléctricas ou titulación superior das mesmas familias profesionais.
52	Técnico/a de grado medio en cociña e restauración, superior ou equivalente.
53	Técnico/a de grado básico da rama de hostelería e turismo, certificado de profesionalidade, superior ou equivalente.